

LEGENDA

Massime velocità [m/s]

- 0.0 - 0.5
- 0.5 - 1.0
- 1.0 - 1.5
- 1.5 - 2.0
- 2.0 - 2.5
- 3.0 - 3.0
- 3.0 - 3.5
- 3.5 - 4.0
- 4.0 - 4.5
- 4.5 - 10

- Linea ferroviaria di progetto
- Linea ferroviaria esistente

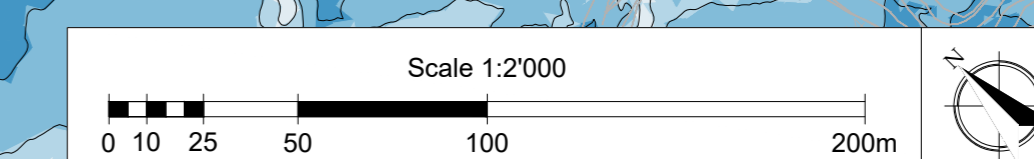
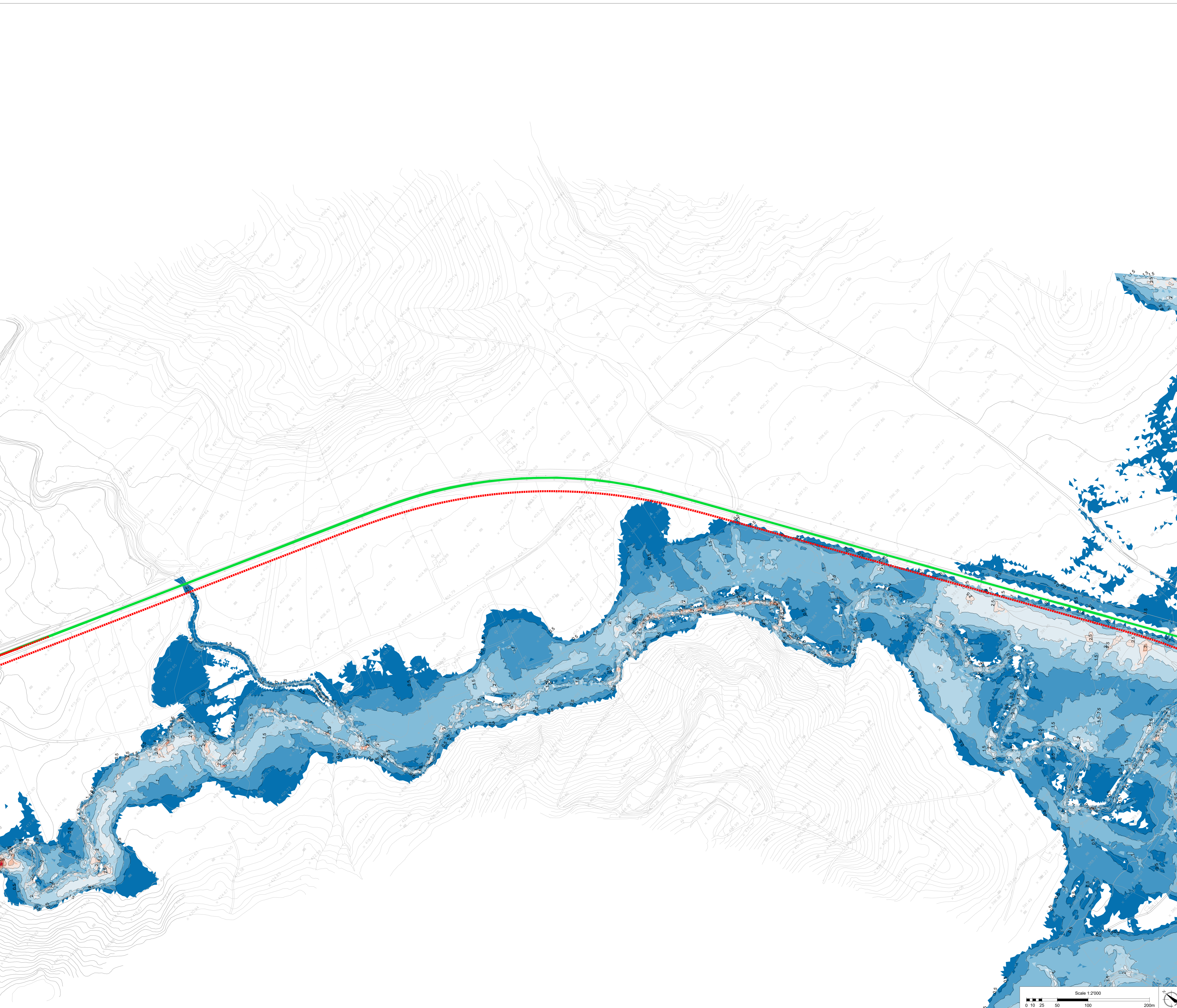

COMMITTENTE:

PROGETTAZIONE:

DIRETTRICE FERROVIARIA MESSINA - CATANIA - PALERMO
NUOVO COLLEGAMENTO PALERMO - CATANIA

U.O. OPERE CIVILI E GESTIONE DELLE VARIANTI

PROGETTO DEFINITIVO
TRATTA LERCARA DIR. - CALTANISSETTA XIRBI (LOTTO 3)

IDROLOGIA E IDRAULICA SPECIALISTICA
 Idraulica specialistica
 Planimetria valori velocità 2D fiume Belice: Tr300 ante operam - Tav. 4 di 9

SCALA:
1:2000

Rev.	Descrizione	Redatto	Data	Verificato	Data	Approvato	Data	Autorizzato Data
A	Emissione Esecutiva	21/01/2019	01/01/2019	21/01/2019	01/01/2019	21/01/2019	01/01/2019	
B	Emissione Esecutiva	21/01/2020	01/01/2020	21/01/2020	01/01/2020	21/01/2020	01/01/2020	

File: RS3T.3.0.D.09.P8.ID.00.0.0.136.B n. Elab.: 09_526