

**LEGENDA**

Massime velocità [m/s]

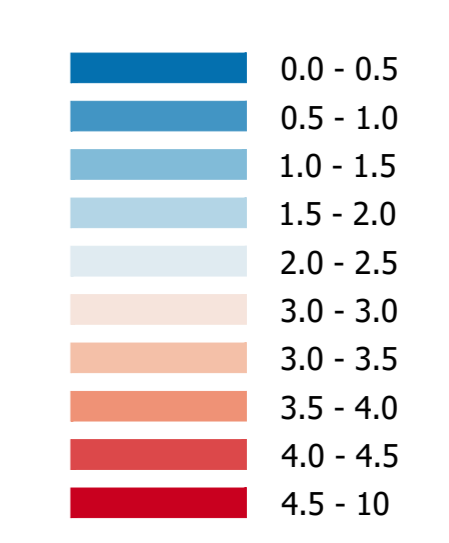

Linea ferroviaria di progetto  
Linea ferroviaria esistente

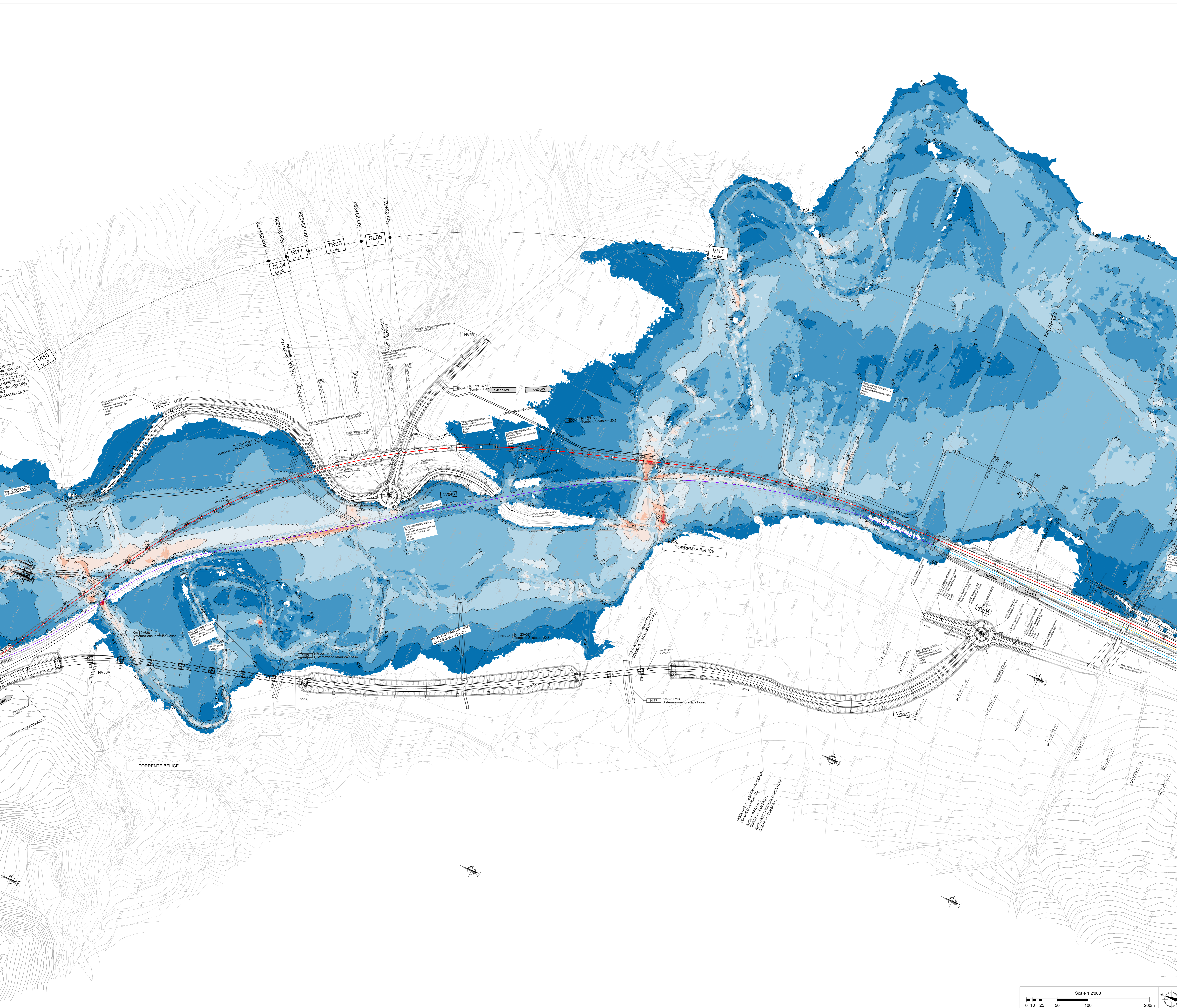

COMMITTENTE: **RFI**  
RETE FERROVIARIA ITALIANA  
GRUPPO FERROVIE DELLO STATO ITALIANE

PROGETTAZIONE: **ITALFERR**  
GRUPPO FERROVIE DELLO STATO ITALIANE

**DIRETTRICE FERROVIARIA MESSINA - CATANIA - PALERMO**  
**NUOVO COLLEGAMENTO PALERMO - CATANIA**

**U.O. OPERE CIVILI E GESTIONE DELLE VARIANTI**  
**PROGETTO DEFINITIVO**  
**TRATTA LERCARA DIR. - CALTANISSETTA XIRBI (LOTTO 3)**

IDROLOGIA E IDRAULICA SPECIALISTICA  
Idraulica specialistica  
Planimetria valori velocità 2D fiume Belice: Tr300 post operam - Tav. 6 di 9

SCALA:  
**1:2000**

COMMESSA LOTTO FASE ENTE TIPO DOC. OPERA/DISCIPLINA Progr. REV.  
**RS3T 30 D 09 P6 ID0000 165 A**

| Rev. | Descrizione         | Redatto | Data     | Verificato | Data     | Approvato | Data     | Autorizzato Data |
|------|---------------------|---------|----------|------------|----------|-----------|----------|------------------|
| A    | Emissione Esecutiva | [Firma] | Gen-2020 | [Firma]    | Gen-2020 | [Firma]   | Gen-2020 | [Firma]          |
|      |                     |         |          |            |          |           |          |                  |
|      |                     |         |          |            |          |           |          |                  |
|      |                     |         |          |            |          |           |          |                  |
|      |                     |         |          |            |          |           |          |                  |

