

LEGENDA

- Livelli idrici massimi [m smm]**
- 270 - 280
 - 280 - 290
 - 290 - 300
 - 300 - 310
 - 310 - 320
 - 320 - 330
 - 330 - 340
- Linea di livello: massimi livelli idrici [m smm]
 - Linea ferroviaria di progetto
 - Linea ferroviaria esistente

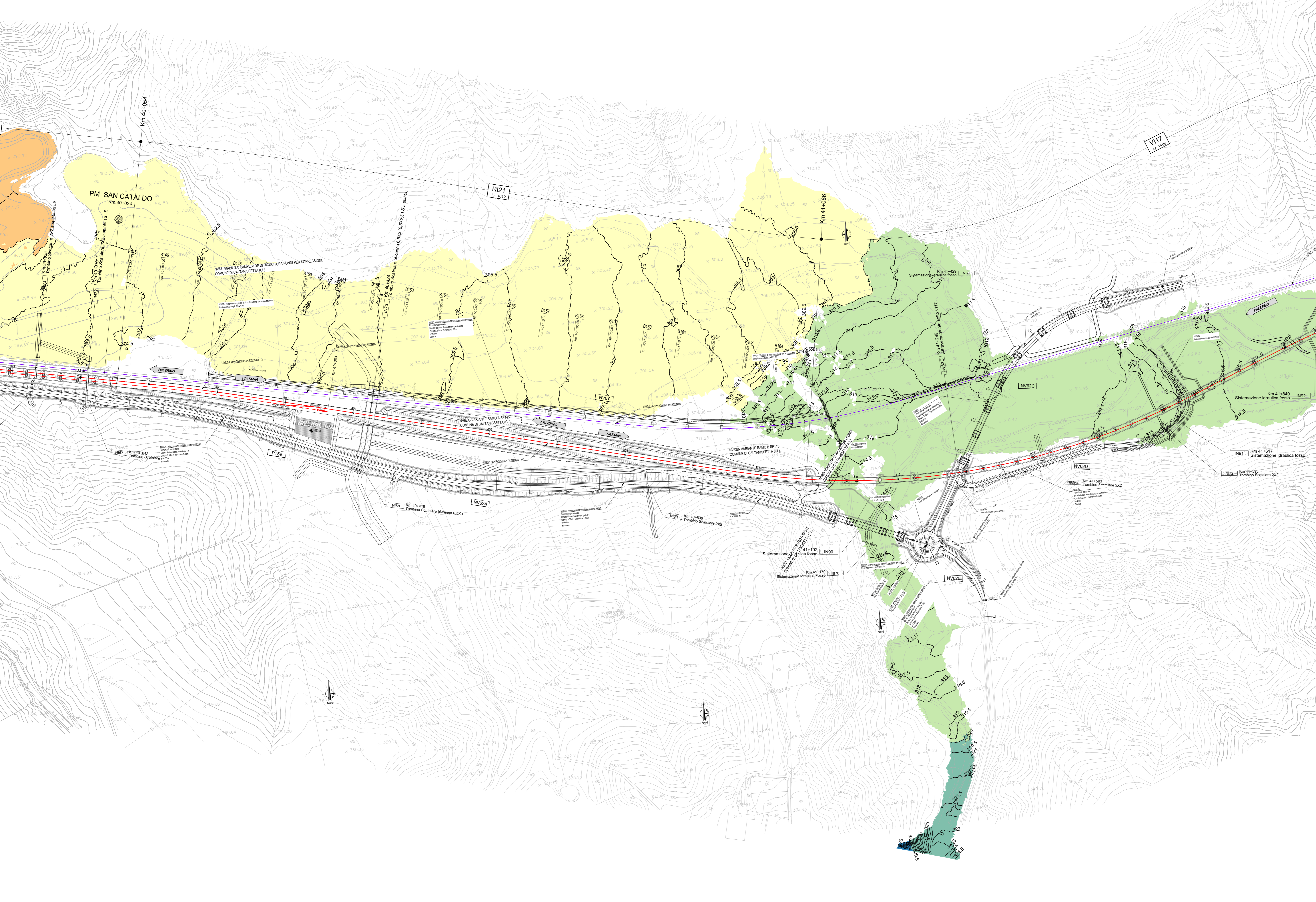

COMMITTENTE: **RFI**
RETE FERROVIARIA ITALIANA
 GRUPPO FERROVIE DELLO STATO ITALIANE

PROGETTAZIONE: **ITALFERR**
 SUPERINTENDENZA FERROVIE DELLO STATO ITALIANE

DIRETTRICE FERROVIARIA MESSINA - CATANIA - PALERMO
NUOVO COLLEGAMENTO PALERMO - CATANIA

U.O. OPERE CIVILI E GESTIONE DELLE VARIANTI
PROGETTO DEFINITIVO
TRATTA LERCARA DIR. - CALTANISSETTA XIRBI (LOTTO 3)

IDROLOGIA E IDRAULICA SPECIALISTICA
 Idraulica specialistica
 Planimetria livelli idrici 2D fiume Salito: Tr300 post operam - Tav. 3 di 4

SCALA:
1:2000

| COMMESSA | LOTTO | FASE | ENTE | TIPO DOC. | OPERA/DISCIPLINA | PROGR. | REV. |
|----------|-------|------|------|-----------|------------------|--------|------|
| RS3T | 30 | D | 09 | P6 | ID0000 | 191 | B |

| Rev. | Descrizione | Redatto | Data | Verificato | Data | Approvato | Data | Autorizzato Data |
|------|---------------------|------------|---------|------------|---------|-------------|---------|------------------|
| A | Emissione Esecutiva | 21 Spigola | 06-2019 | 21 Spigola | 06-2019 | [Signature] | 06-2019 | |
| B | Emissione Esecutiva | 21 Spigola | 06-2020 | 21 Spigola | 06-2020 | [Signature] | 06-2020 | |

