

LEGENDA

Massime velocità [m/s]

- 0.0 - 0.5
- 0.5 - 1.0
- 1.0 - 1.5
- 1.5 - 2.0
- 2.0 - 2.5
- 3.0 - 3.0
- 3.0 - 3.5
- 3.5 - 4.0
- 4.0 - 4.5
- 4.5 - 10

Linea ferroviaria di progetto
Linea ferroviaria esistente

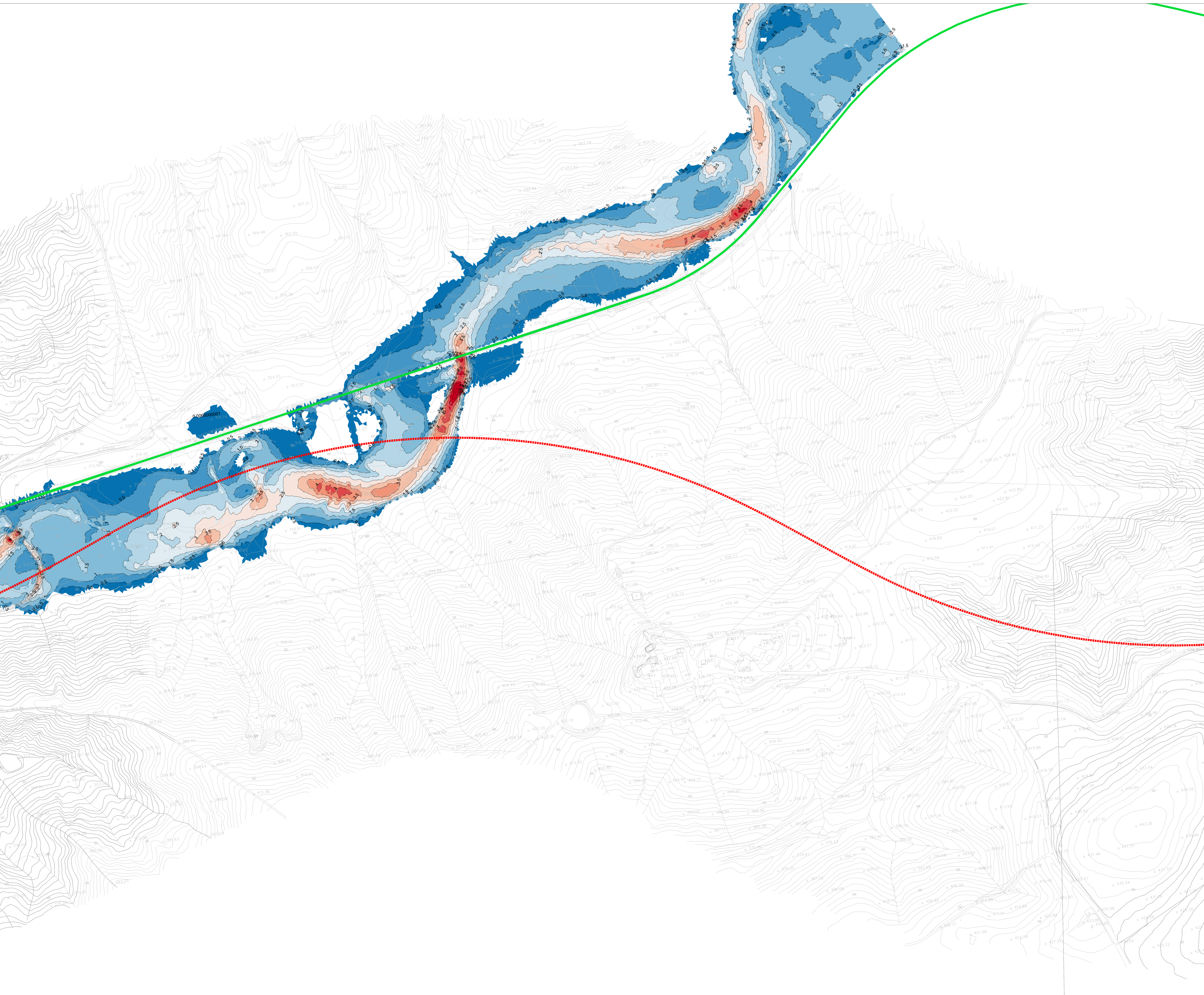

COMMITTENTE:
RFI
RETE FERROVIARIA ITALIANA
GRUPPO FERROVIE DELLO STATO ITALIANE

PROGETTAZIONE:
ITALFERR
SUPERINTENDENZA REGIONALE DELLO STATO ITALIANE

DIRETTRICE FERROVIARIA MESSINA - CATANIA - PALERMO
NUOVO COLLEGAMENTO PALERMO - CATANIA

U.O. OPERE CIVILI E GESTIONE DELLE VARIANTI

PROGETTO DEFINITIVO
TRATTA LERCARA DIR. - CALTANISSETTA XIRBI (LOTTO 3)

IDROLOGIA E IDRAULICA SPECIALISTICA
Idraulica specialistica
Planimetria valori velocità 2D fiume Salito: Tr300 ante operam - Tav. 4 di 4

SCALA:
1:2000

| COMMESSA | LOTTO | FASE | ENTE | TIPO DOC. | OPERA/DISCIPLINA | PROGR. | REV. |
|----------|-------|------|------|-----------|------------------|--------|------|
| RS3T | 30 | D | 09 | P6 | ID0000 | 204 | B |

| Rev. | Descrizione | Redatto | Data | Verificato | Data | Approvato | Data | Autorizzato Data |
|------|---------------------|------------|---------|------------|---------|------------|---------|------------------|
| A | Emissione Esecutiva | 21/09/2019 | 09/2019 | 21/09/2019 | 09/2019 | 21/09/2019 | 09/2019 | 09/2019 |
| B | Emissione Esecutiva | 21/09/2019 | 09/2019 | 21/09/2019 | 09/2019 | 21/09/2019 | 09/2019 | 09/2019 |