

**LEGENDA**

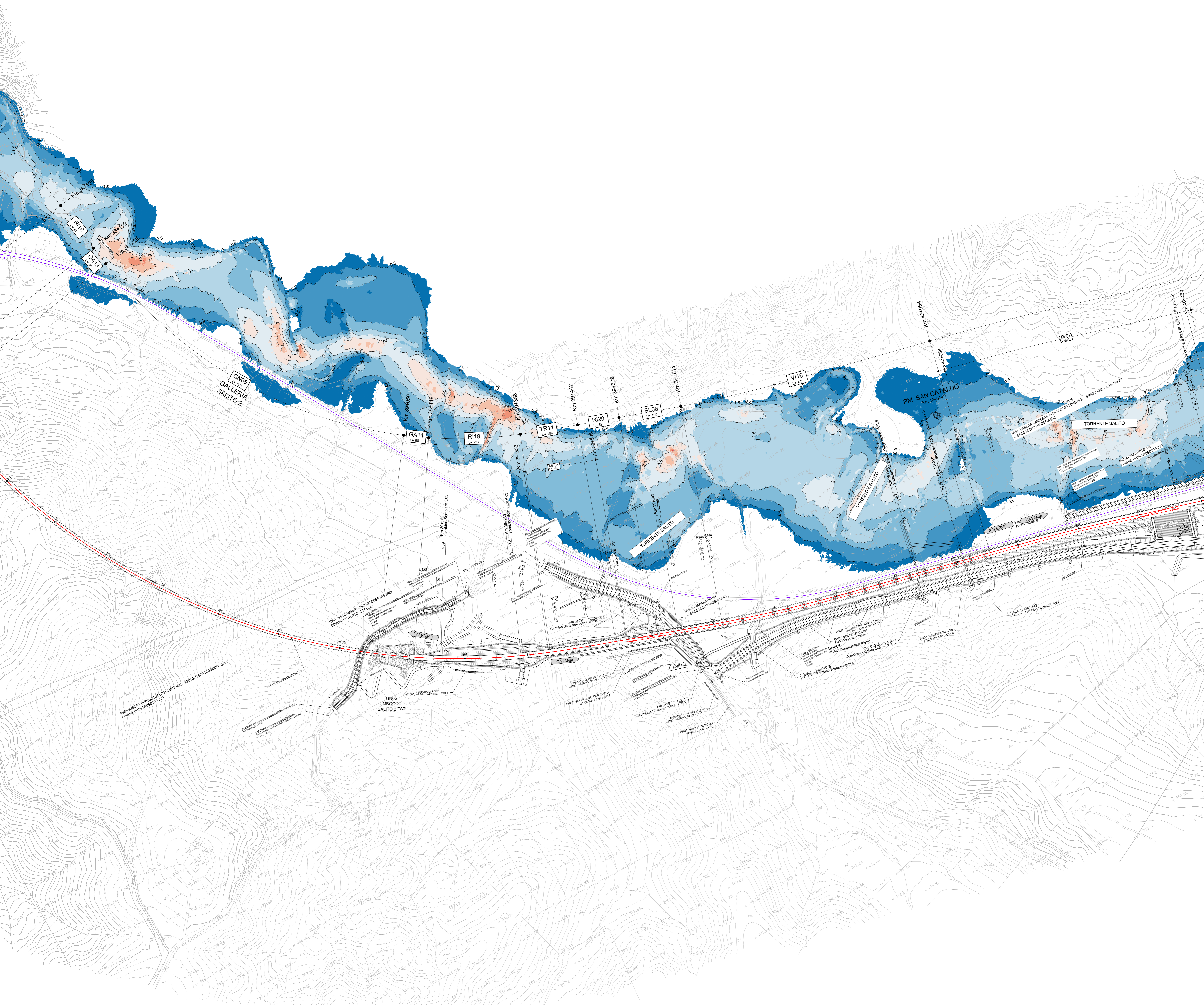
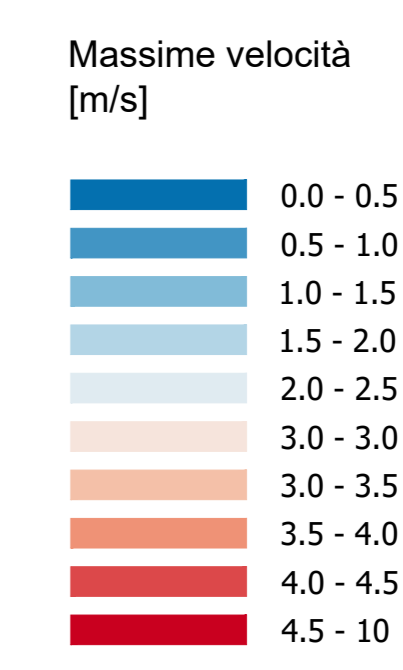

COMMITTENTE:  
  
 RETE FERROVIARIA ITALIANA  
 GRUPPO FERROVIE DELLO STATO ITALIANE

PROGETTAZIONE:  
  
 GRUPPO FERROVIE DELLO STATO ITALIANE

**DIRETTRICE FERROVIARIA MESSINA - CATANIA - PALERMO**  
**NUOVO COLLEGAMENTO PALERMO - CATANIA**

**U.O. OPERE CIVILI E GESTIONE DELLE VARIANTI**

**PROGETTO DEFINITIVO**

**TRATTA LERCARA DIR. - CALTANISSETTA XIRBI (LOTTO 3)**

IDROLOGIA E IDRAULICA SPECIALISTICA  
 Idraulica specialistica  
 Planimetria valori velocità 2D fiume Salto: TR100 post operam - Tav. 2 di 4

SCALA:  
**1:2000**

| COMMESSA | LOTTO | FASE | ENTE | TIPO DOC. | OPERA/DISCIPLINA | PROGR. | REV. |
|----------|-------|------|------|-----------|------------------|--------|------|
| RS3T     | 30    | D    | 09   | P6        | ID0000           | 210    | B    |

| Rev. | Descrizione         | Redatto    | Data    | Verificato  | Data    | Approvato   | Data    | Autorizzato Data |
|------|---------------------|------------|---------|-------------|---------|-------------|---------|------------------|
| A    | Emissione Esecutiva | 21/03/2019 | 04/2019 | A. Caporali | 04/2019 | A. Caporali | 04/2019 | 04/2019          |
| B    | Emissione Esecutiva | 21/03/2019 | 04/2019 | A. Caporali | 04/2019 | A. Caporali | 04/2019 | 04/2019          |

