

**LEGENDA**

Massime velocità [m/s]

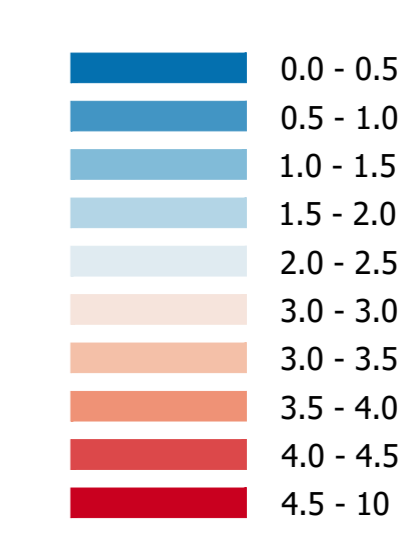

Linea ferroviaria di progetto  
Linea ferroviaria esistente

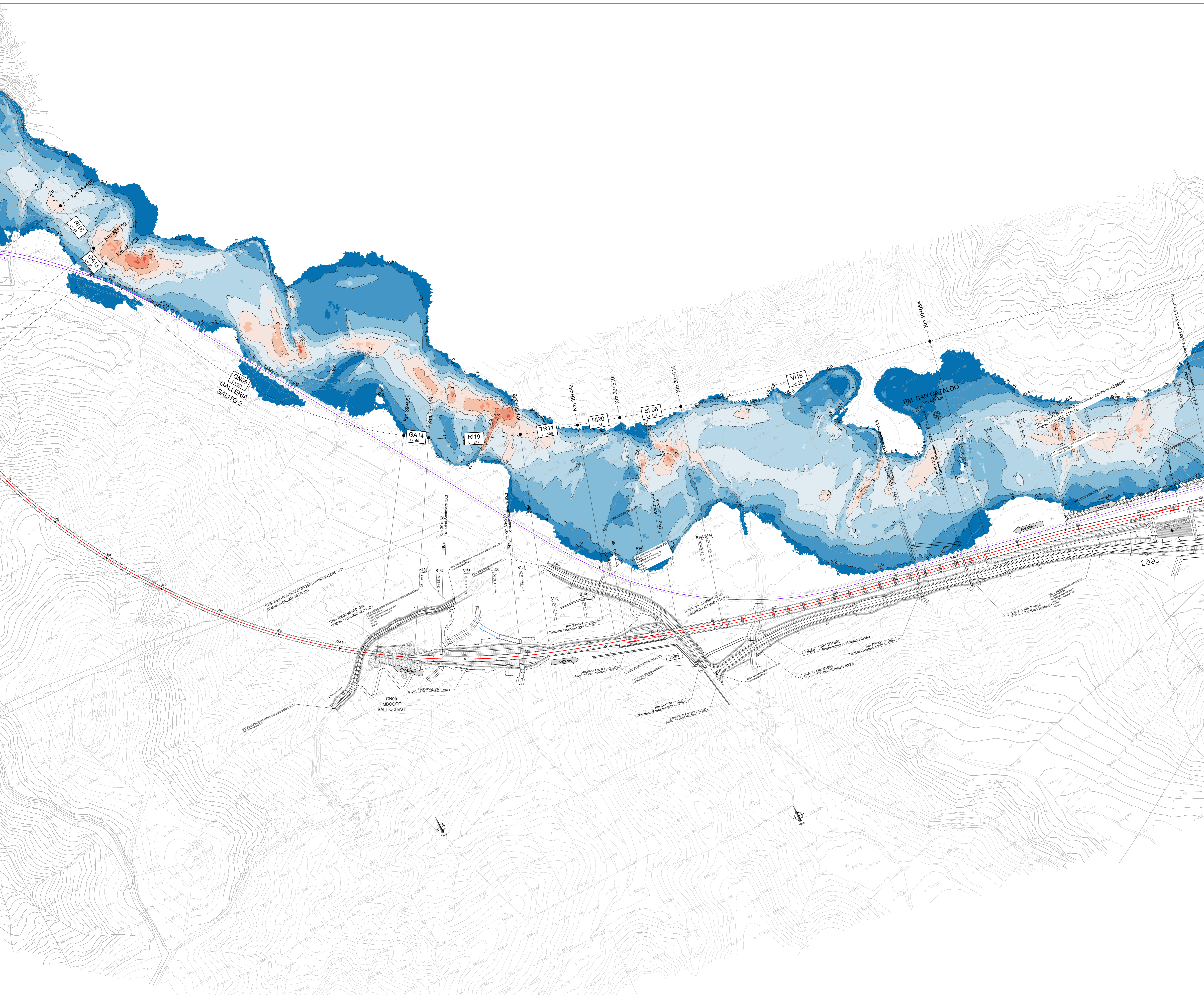

COMMITTENTE:  
**RFI**  
RETE FERROVIARIA ITALIANA  
GRUPPO FERROVIE DELLO STATO ITALIANE

PROGETTAZIONE:  
**ITALFERR**  
GRUPPO FERROVIE DELLO STATO ITALIANE

**DIRETTRICE FERROVIARIA MESSINA - CATANIA - PALERMO**  
**NUOVO COLLEGAMENTO PALERMO - CATANIA**

**U.O. OPERE CIVILI E GESTIONE DELLE VARIANTI**

**PROGETTO DEFINITIVO**  
**TRATTA LERCARA DIR. - CALTANISSETTA XIRBI (LOTTO 3)**

IDROLOGIA E IDRAULICA SPECIALISTICA  
Idraulica specialistica  
Planimetria valori velocità 2D fiume Salito: Tr300 post operam - Tav. 2 di 4

SCALA:  
**1:2000**

COMMESSA LOTTO FASE ENTE TIPO DOC. OPERA/DISCIPLINA Progr. REV.  
**RS3T 30 D 09 P6 1D0000 214 B**

Rev.	Descrizione	Redatto	Data	Verificato	Data	Approvato	Data	Autorizzato Data
A	Emissione Esecutiva	21 Ingegneri	04-2019	21 Ingegneri	04-2019	[Signature]	04-2019	
B	Emissione Esecutiva	21 Ingegneri	01-2020	21 Ingegneri	01-2020	[Signature]	01-2020	

