

FABBRICATO FSA - RICOVERO CARRELLI - MAGAZZINO

H_L= 7.00

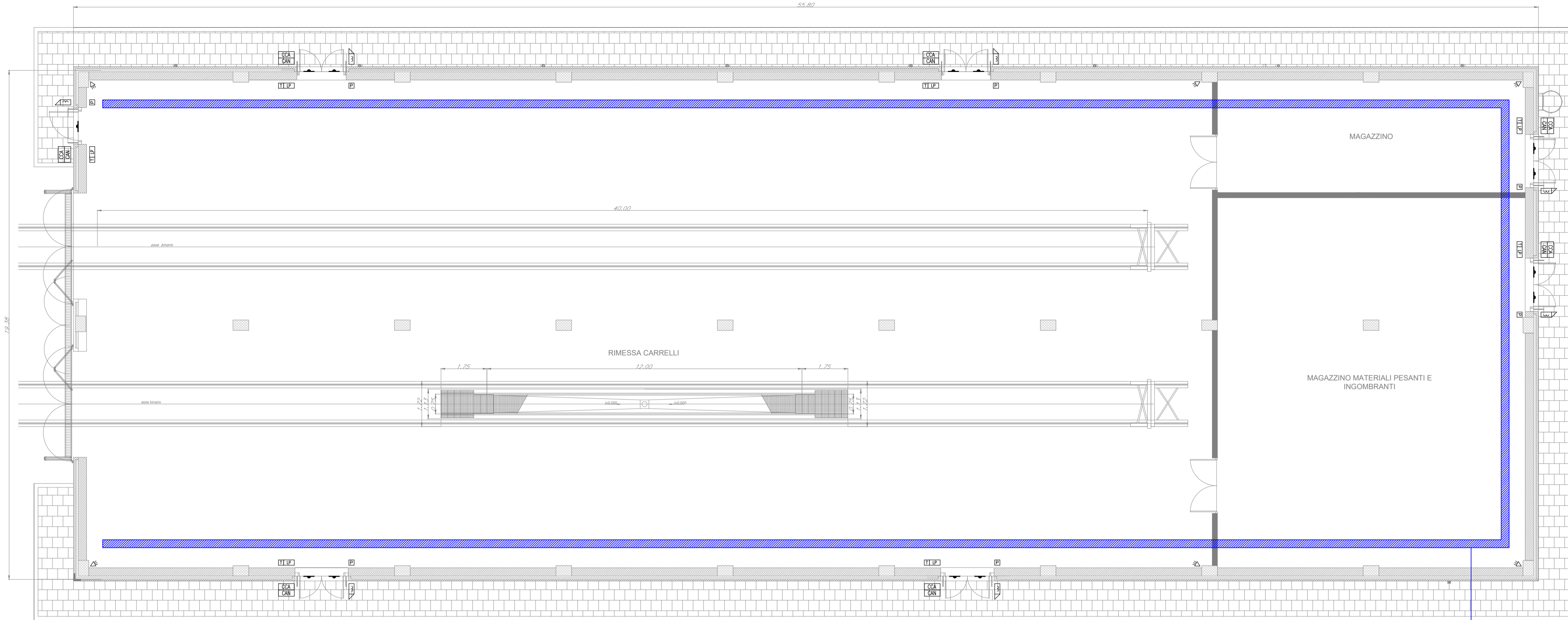

LAYOUT IMPIANTI ANTINTRUSIONE / CONTROLLO ACCESSI

COLLEGAMENTO ALLA CENTRALE DEL FABBRICATO TECNOLOGICO ADIACENTE FSA - UFFICI

LEGENDA	
Elemento	Descrizione
AN	Centrale antintrusione e controllo accessi
M	Modulo combinatore telefonico installato a bordo
D	Display / Pannello di gestione esterno alla centrale
M	Rilevatore a contatto magnetico
M	Rilevatore a contatto magnetico su finestra a bocca di lupo
LP	Lettere di prossimità
E	Elettroserratura
P	Pulsante apriporta
T	Tastierino alfanumerico
S	Sensore volumetrico
A	Sirena di allarme
S	Sensore di rottura vetro
SC	Scatola di derivazione
CCA	Concentratore di Varco
CAN	Concentratore I/O

TABELLA ELEMENTI	
Elemento	Caratteristiche
[Blue hatched line]	Canala 150 x 50 mm LOOP Ambiente e Controsaffitto in comune con tutti gli impianti a correnti deboli

- NOTE
- La linea principale sarà posata, ove possibile, all'interno della canala portacavi comune a tutti gli impianti a correnti deboli;
 - In corrispondenza di tutti i punti in cui le condutture attraversano pareti o solai di locali compartimentati al fuoco, saranno installati setti tagliafuoco di tipo certificato atti a ripristinare la resistenza prescritta per il compartimento.

FABBRICATO FSA - UFFICI

H_L= 3.30

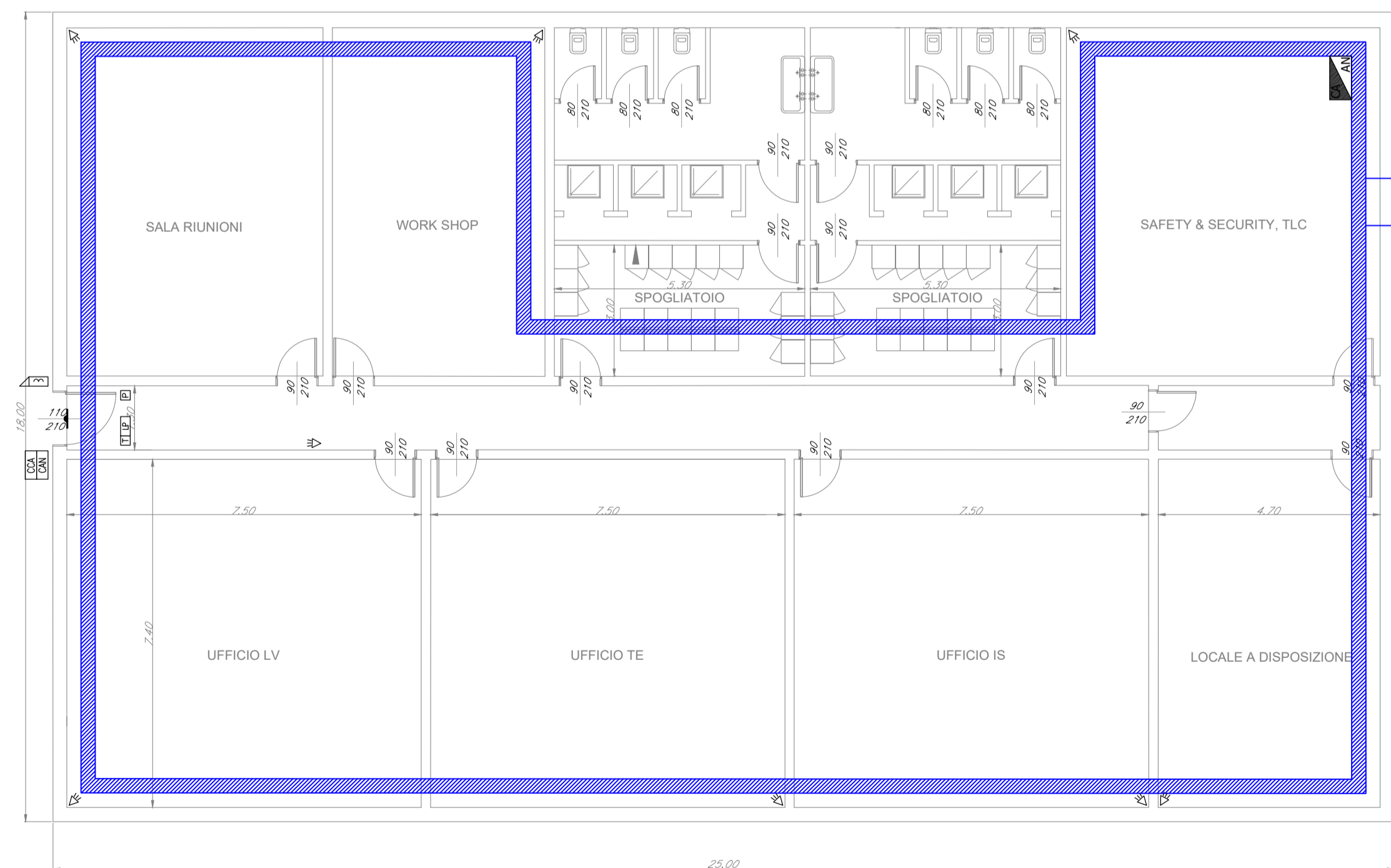

LAYOUT IMPIANTI ANTINTRUSIONE / CONTROLLO ACCESSI

COLLEGAMENTO ALL'IMPIANTO DEL FABBRICATO ENERGIA E3

COLLEGAMENTO ALL'IMPIANTO DEL FABBRICATO FSA - RICOVERO CARRELLI

FABBRICATO - E3

H_L= 3.30

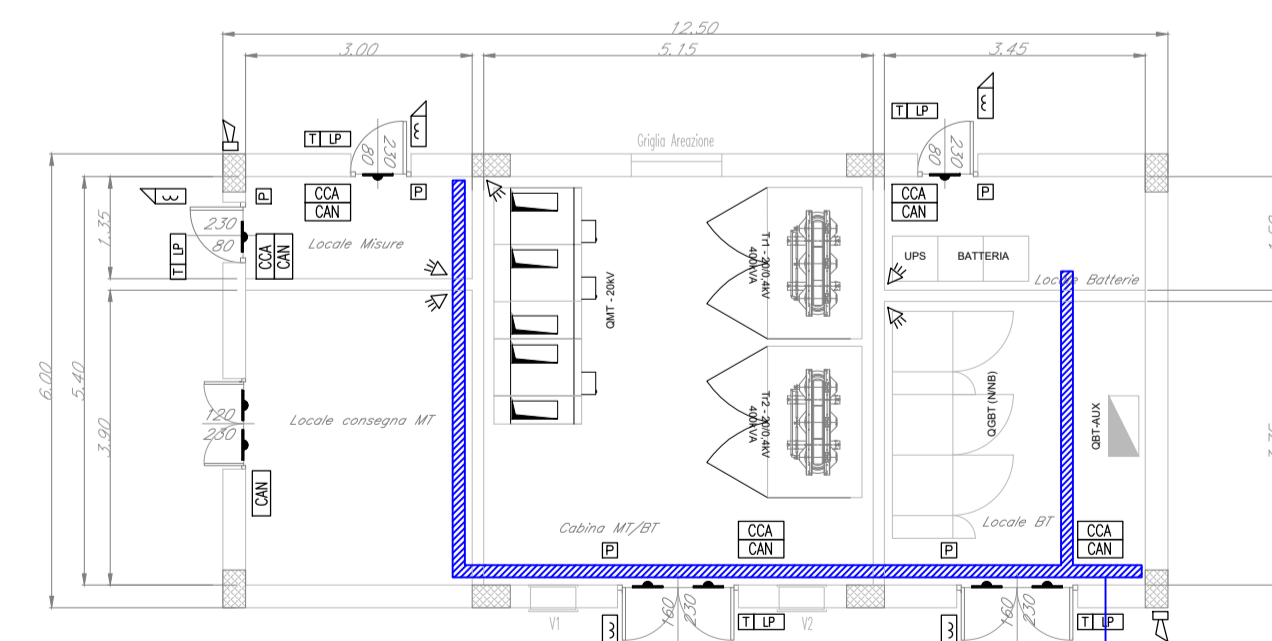

COLLEGAMENTO ALLA CENTRALE DEL FABBRICATO TECNOLOGICO ADIACENTE

LAYOUT IMPIANTI ANTINTRUSIONE / CONTROLLO ACCESSI

COMMITENTE: **RFI** RETE FERROVIARIA ITALIANA GRUPPO FERROVIE DELLO STATO ITALIANE

PROGETTAZIONE: **ITALFERR** GRUPPO FERROVIE DELLO STATO ITALIANE

DIRETTRICE FERROVIARIA MESSINA - CATANIA - PALERMO
NUOVO COLLEGAMENTO PALERMO - CATANIA

U.O. IMPIANTI INDUSTRIALI E TECNOLOGICI

PROGETTO DEFINITIVO

TRATTA LERCARA DIR. - CALTANISSETTA XIRBI (LOTTO 3)

FSA E3 - PM Marcatobianco - Impianti Security
Layout - Impianto controllo accessi / Antintrusione

SCALA:
1:100

COMMESSA	LOTTO	FASE	ENTE	TIPO DOC.	OPERA/DISCIPLINA	PROGR.	REV.
RS3T	30	D	17	PB	AN0103	002	A

Rev.	Descrizione	Redatto	Data	Verificato	Data	Approvato	Data	Autorizzato Data
A	Emissione Esecutiva	C. Marcone	Dicembre 2019	M. Damiani	Dicembre 2019	A. Bagnara	Dicembre 2019	A. Falaschi Dicembre 2019