

FASE 7
 7.a) Completamento Galleria Santa Caterina, imbocco e FFP;
 7.b) Posa armamento BD Galleria Santa Caterina

- Legenda:**
- linea storica
 - armamento e strada in costruzione nella fase corrente
 - armamento e strada costruiti nelle fasi precedenti:
 - armamento e strada provvisori
 - OCCC in costruzione nella fase corrente
 - OCCC costruite nelle fasi precedenti
 - Demolizioni

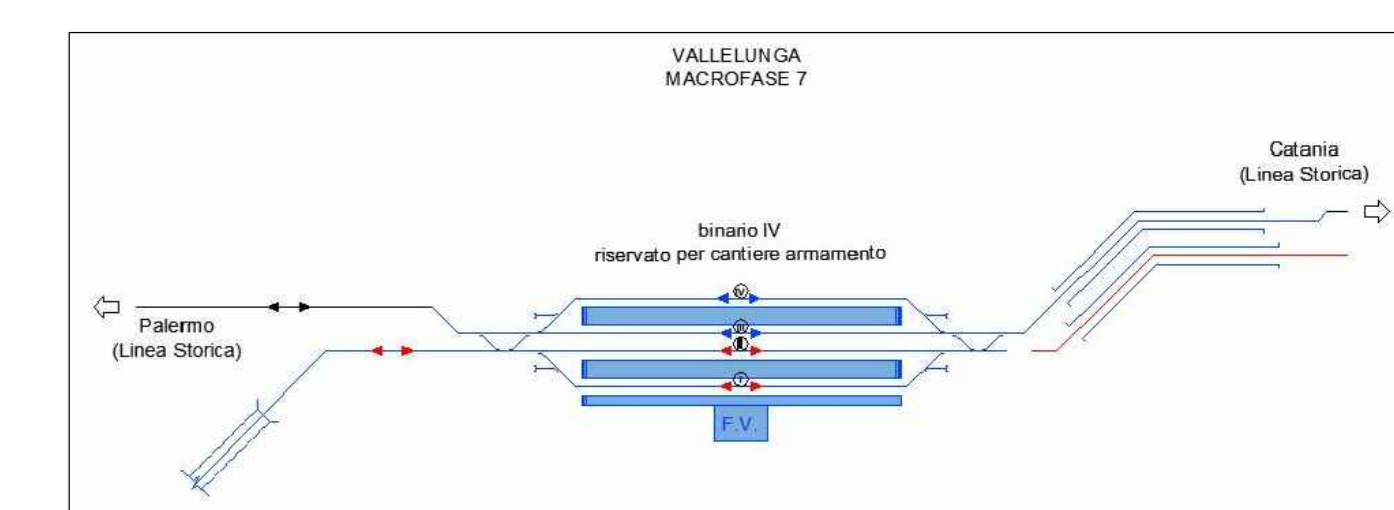
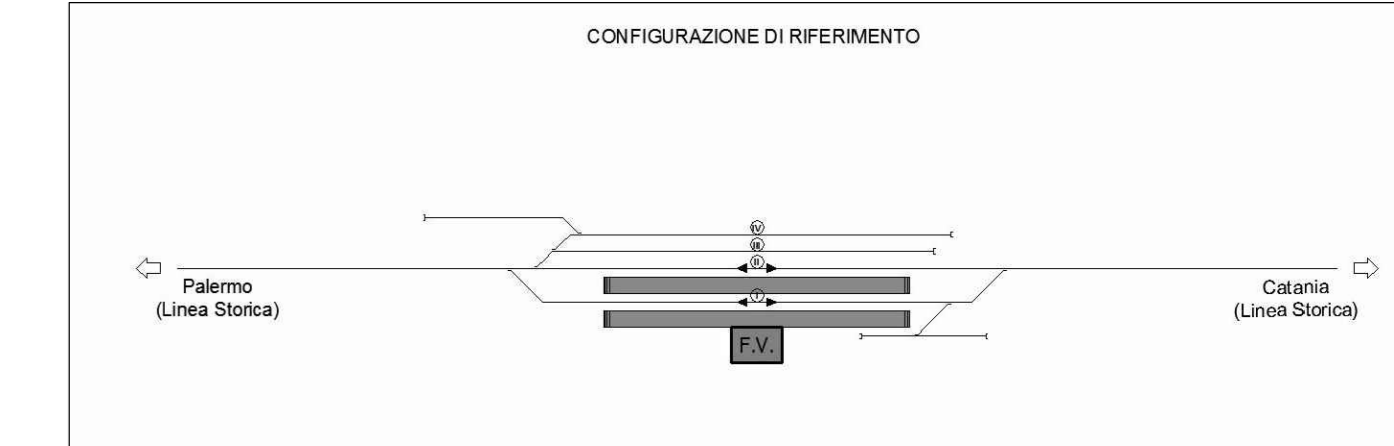

COMMITTENTE:
RFI
 RETE FERROVIARIA ITALIANA
 GRUPPO FERROVIE DELLO STATO ITALIANE

PROGETTAZIONE:
ITALFER
 GRUPPO FERROVIE DELLO STATO ITALIANE

DIRETTRICE FERROVIARIA MESSINA - CATANIA - PALERMO
 NUOVO COLLEGAMENTO PALERMO - CATANIA

U.O. INFRASTRUTTURE NORD

PROGETTO DEFINITIVO

TRATTA LERCARA DIR. - CALTANISSETTA XIRBI (LOTTO 3)

TRACCIATI
 Infrastruttura Ferroviaria
 Planimetria delle fasi Vallerlunga - Tav. 7 di 8

SCALA:
 1:2000

COMMESSA LOTTO FASE ENTE TIPO DOC. OPERA/DISCIPLINA PROGR. REV.
 RS3T 30 D 26 L6 IF0001 009 B

Rev.	Descrizione	Redatto	Data	Verificato	Data	Approvato	Data	Autorizzato Data
A	Emissione Esecutiva	21/03/2020	2020	21/03/2020	2020	21/03/2020	2020	21/03/2020
B	Emissione Esecutiva	21/03/2020	2020	21/03/2020	2020	21/03/2020	2020	21/03/2020

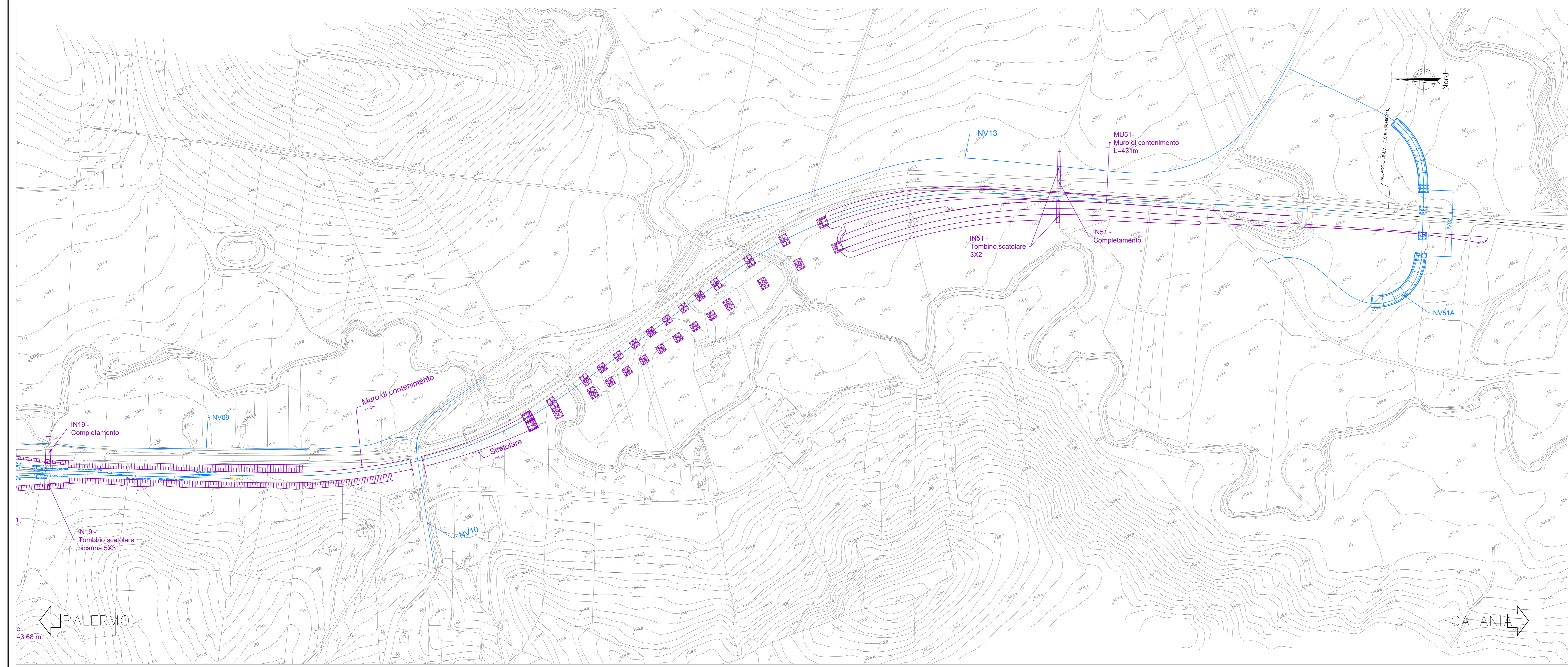
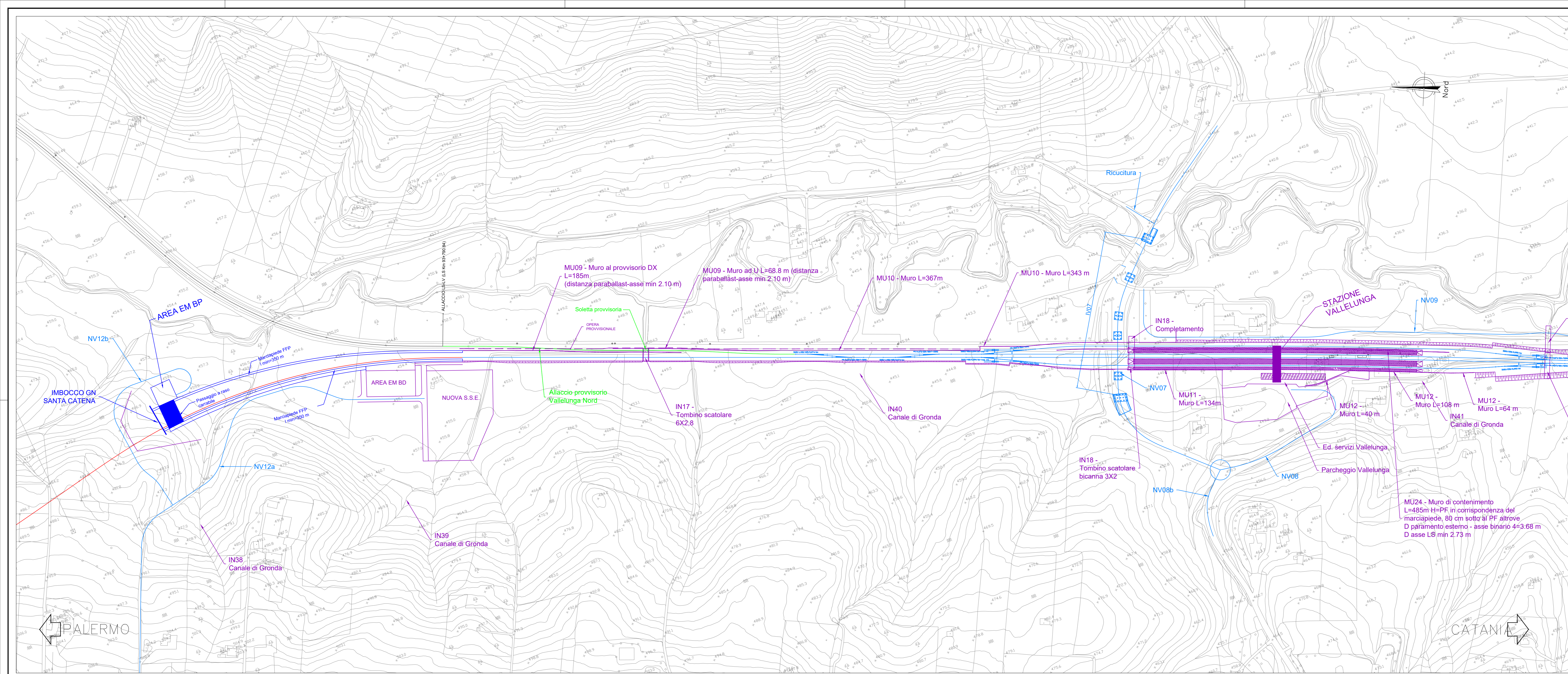

← PALERMO

CATANIA →