NV07- VARIANTE SP64
COMUNE DI VALLELUNGA PRATAMENO (CL)

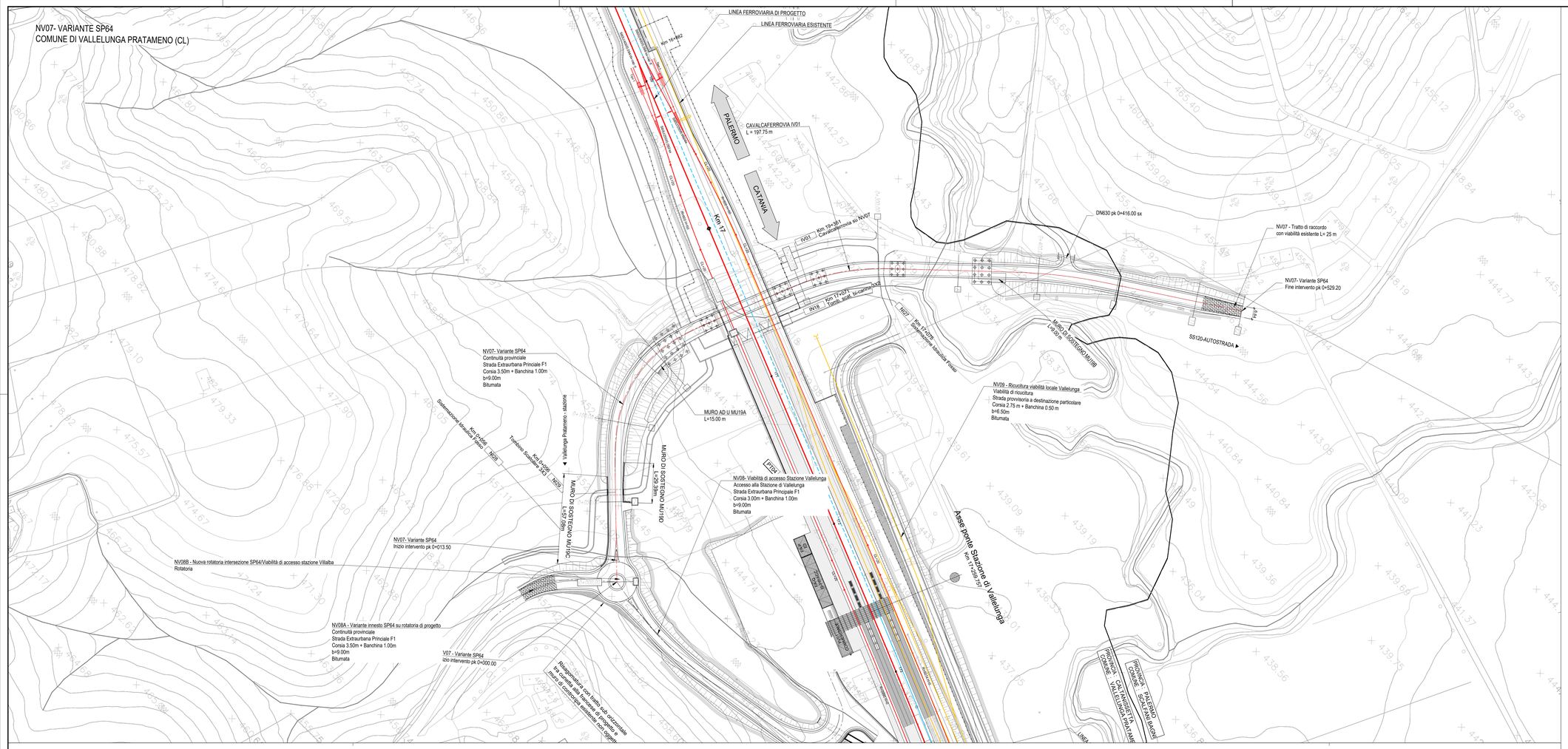

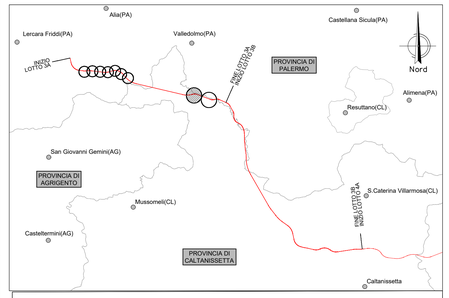

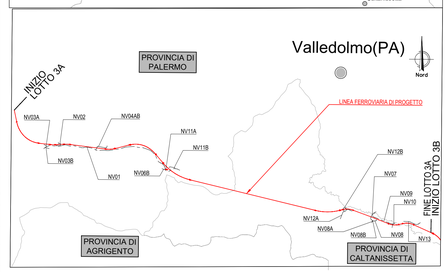

LEGENDA LINEA

SIMBOLO	NOME	SIMBOLO	NOME
	BINARIO DI PROGETTO LV (MACROFASE 1)		CANCELLO
	BINARIO DI PROGETTO SECONDARIO (MACROFASE 1)		PASSAGGIO A LIVELLO PER MANUTENZIONE
	BINARIO DI PROGETTO VAR. LS (MACROFASE 1)		TOMBINO IDRAULICO MINORE DI PERMEABILITA'
	BINARIO PROVVISORIO		DEMOLIZIONE FABBRICATO
	BINARIO DISPARI DI PROGETTO (MACROFASE 2)		PASSAGGIO A RASO
	BINARIO PARI DI PROGETTO (MACROFASE 2)		MARCIAPIEDE FFP CON RAMPA
	LINEA STORICA IN ESERCIZIO		DEVIAZIONE FOSSO TRAPEZOIDALE
	LINEA STORICA IN DEMOLIZIONE		DEVIAZIONE FOSSO RETTANGOLARE
	DEMOLIZIONE CORPO STRADALE		RECINZIONE
	PIAZZALE DI EMERGENZA		VIABILITA' DI MANUTENZIONE E/O RICUCITURA
	BANCHINA DI STAZIONE		OPERE DI PROTEZIONE PER SOLIFLUSSO
	AREA BTS		PROTEZIONI SCARPATE CON MATERASSI RENO PROTEZIONI SCARPATE CON MASSI CEMENTATI
	TOMBINO IDRAULICO E RELATIVA INALVEAZIONE		OPERE PROVVISIONALI

LEGENDA FABBRICATI TECNOLOGICI

SCHEMATICO	TIPOLOGIA	SCHEMATICO	TIPOLOGIA
FA-A	Fabbricato Posto Gestione Emergenza Periferico	FA-L	Fabbricato PMZ - Magazzino
FA-B	Vasca Antincendio 100 mc		
FA-C	Fabbricato Energia Tipo 1	FA-M	Fabbricato FAPDM-ISS
FA-D	Fabbricato Energia Tipo 5	FA-N	Fabbricato PMZ - Uffici
FA-E	Fabbricato Energia Tipo 3		
FA-F	Fabbricato E5	FA-O	Fabbricato PMZ - Magazzino
FA-G	Fabbricato E3		
FA-H	Fabbricato IS PPM PP ACC	FV01	Fabbricato Commerciale
FA-I	Fabbricato PMZ - Uffici	FA-P	Fabbricato Energia Tipo 4
		FA-Q	Fabbricato viaggiatori

LEGENDA VIABILITÀ

SIMBOLO	NOME	SIMBOLO	NOME
	ASSE NUOVA VIABILITÀ, NV.: IN PROGETTO		TRATTO DI RACCORDO ALLA VIABILITÀ ESISTENTE
	RACCORDO TRA VIABILITÀ ESISTENTE E NUOVA VIABILITÀ CON PAVIMENTAZIONE DA RIPRISTINARE		TRATTO DI VIABILITÀ ESISTENTE DA RIPRISTINARE

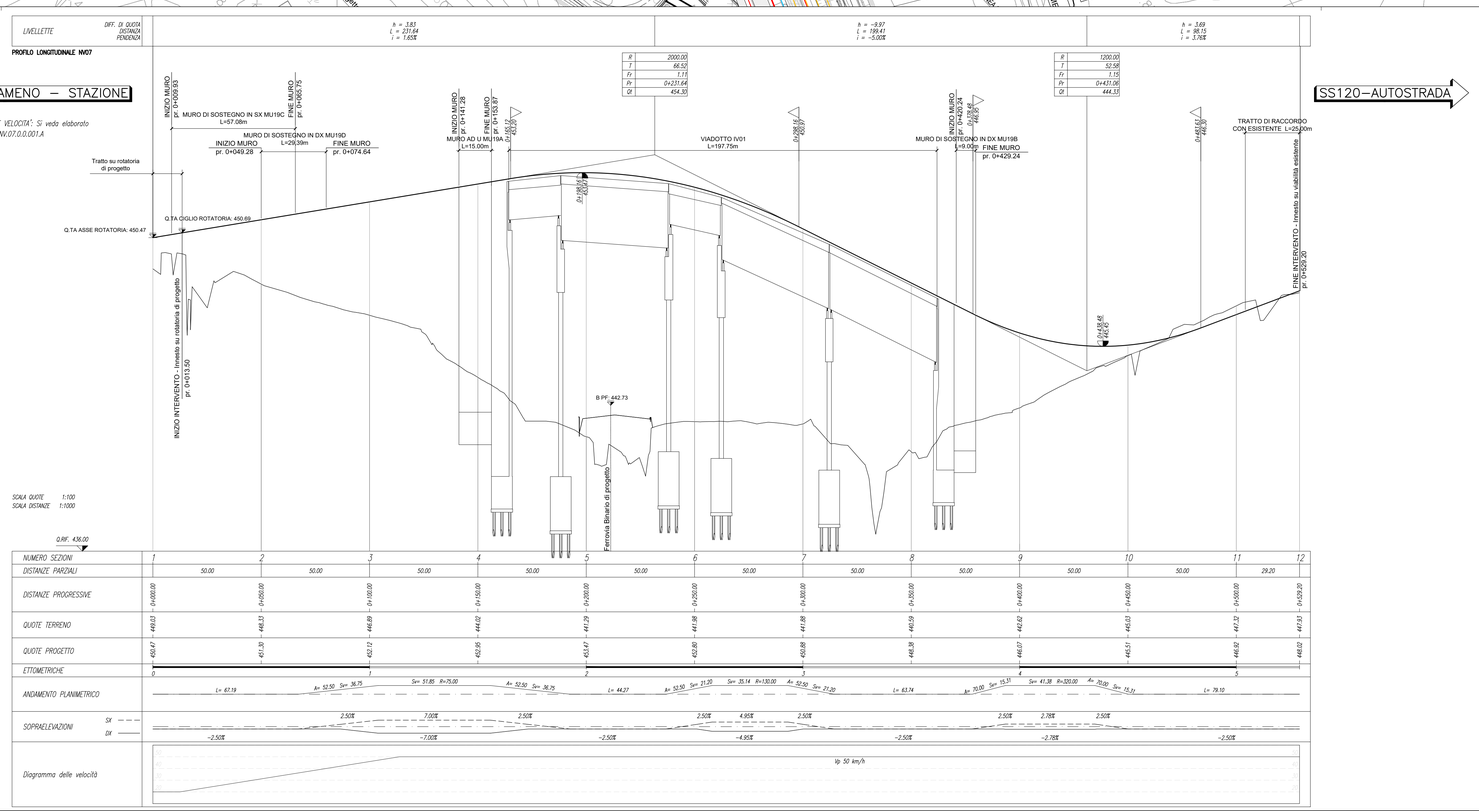

COMMITTENTE:

RFI RETE FERROVIARIA ITALIANA
GRUPPO FERROVIE DELLO STATO ITALIANE

PROGETTAZIONE:

ITALFERR
GRUPPO FERROVIE DELLO STATO ITALIANE

DIRETTRICE FERROVIARIA MESSINA - CATANIA - PALERMO

NUOVO COLLEGAMENTO PALERMO - CATANIA

U.O. INFRASTRUTTURE NORD

PROGETTO DEFINITIVO

TRATTA LERCARA DIR. - CALTANISSETTA XIRBI (LOTTO 3)

VIABILITA'
NV07 - Variante SP64 (pk 17+500)
Plano-profili di progetto

SCALA: 1:1000/100

COMMESSA	LOTTO	FASE	ENTE	TIPO DOC.	OPERA/DISCIPLINA	PROGR.	REV.
RS3T	30	D	26	L7	NV0700	001	C

Rev.	Descrizione	Redatto	Data	Verificato	Data	Approvato	Data	Autorizzato Data
A	Emissione Esecutiva	A.Vi Sciagura Rosteel - Edin	Dic-2019	F.Cragani	Dic-2019	A.Bianga	Dic-2019	F.Sacchi Apr-2020
B	Emissione Esecutiva	A.Vi Sciagura Rosteel - Edin	Gen-2020	F.Cragani	Gen-2020	A.Bianga	Gen-2020	
C	Emissione Esecutiva	A.Vi Sciagura Rosteel - Edin	Apr-2020	F.Cragani	Apr-2020	A.Bianga	Apr-2020	

File: RS3T.3.0.D.26.L7.NV.07.0.0.001.C

n. Elab.: 26_214