

SIMBOLO	NOME	SIMBOLO	NOME
[Linea rossa]	BINARIO DI PROGETTO LV (MACROFASE 1)	[Linea grigia]	CANCELLO
[Linea arancione]	BINARIO DI PROGETTO SECONDARIO (MACROFASE 1)	[Linea grigia con linee orizzontali]	PASSAGGIO A LIVELLO PER MANUTENZIONE
[Linea verde]	BINARIO DI PROGETTO VAR. LS (MACROFASE 1)	[Linea grigia con linee verticali]	TORNINO D'IRALICO MINORE DI PERMEABILITA'
[Linea blu]	BINARIO PROVISIONO	[Linea grigia con linee diagonali]	DEMOLIZIONE FABBRICATO
[Linea gialla]	BINARIO DISPARI DI PROGETTO (MACROFASE 2)	[Linea grigia con linee diagonali opposte]	DEMOLIZIONE CORPO STRADALE
[Linea magenta]	BINARIO PARI DI PROGETTO (MACROFASE 2)	[Linea grigia con linee diagonali opposte]	MARGINEPPE FFF CON RAMPA
[Linea nera]	LINEA STORICA IN ESERCIZIO	[Linea grigia con linee diagonali opposte]	DEVIAZIONE FOSCO TRAPEZIODALE
[Linea grigia]	LINEA STORICA IN DEMOLIZIONE	[Linea grigia con linee diagonali opposte]	DEVIAZIONE FOSCO RETTANGOLARE
[Linea grigia]	PASSAGGIO A RASO	[Linea grigia con linee diagonali opposte]	RECINZIONE
[Linea grigia]	PIAZZALE DI EMERGENZA	[Linea grigia con linee diagonali opposte]	VIABILITA' DI MANUTENZIONE E/O RICOSTRUTTA
[Linea grigia]	BANCHINA DI STAZIONE	[Linea grigia con linee diagonali opposte]	OPERE DI PROTEZIONE PER SOLLUSSO
[Linea grigia]	AREA BTS	[Linea grigia con linee diagonali opposte]	PROTEZIONI SCARPAE CON MATRIASSI RENO
[Linea grigia]	AREA BTS	[Linea grigia con linee diagonali opposte]	PROTEZIONI SCARPAE CON MASSI CEMENTATI
[Linea grigia]	AREA BTS	[Linea grigia con linee diagonali opposte]	OPERE PROVVISORIE

SCHEMATICO	TIPOLOGIA	SCHEMATICO	TIPOLOGIA
[Icona]	FABBRICATO Pista Gestione Energia/Pedonale	[Icona]	FABBRICATO PMZ - Magazzino
[Icona]	Vasca Adneonico 100 mc	[Icona]	FABBRICATO FARMACIA
[Icona]	Fabbricato Energia Tipo 1	[Icona]	FABBRICATO PMZ - Uffici
[Icona]	Fabbricato Energia Tipo 5	[Icona]	FABBRICATO PMZ - Magazzino
[Icona]	Fabbricato Energia Tipo 3	[Icona]	FABBRICATO COMMERCIALE
[Icona]	Fabbricato ES	[Icona]	FABBRICATO TIPO 4
[Icona]	Fabbricato E3	[Icona]	FABBRICATO VIAGGIATORI
[Icona]	Fabbricato IS PPM PFF ACC	[Icona]	
[Icona]	Fabbricato PMZ - Uffici	[Icona]	

SIMBOLO	NOME	SIMBOLO	NOME
[Linea rossa]	ASSE NUOVA VIABILITA' NV IN PROGETTO	[Linea grigia]	TRATTO DI RACCORDO ALLA VIABILITA' ESISTENTE
[Linea grigia]	RACCORDO TRA VIABILITA' ESISTENTE E NUOVA VIABILITA' CON PAVIMENTAZIONE DA RIPRISTINARE	[Linea grigia]	TRATTO DI VIABILITA' ESISTENTE DA RIPRISTINARE

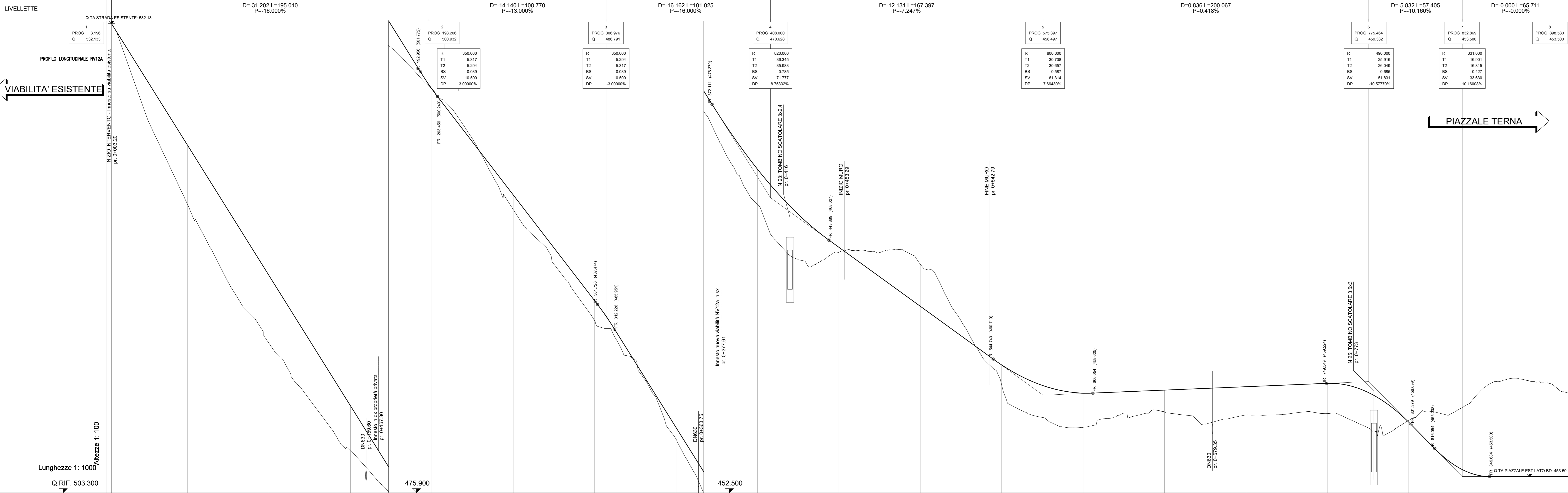

No. SEZIONI	1	2	3	4	5	6	7	8	9	10	11	12	13	14	15	16	17	18	19	20	
DISTANZE PROGRESSIVE	0,00	3,200	50,000	100,000	150,000	200,000	250,000	300,000	350,000	400,000	450,000	500,000	550,000	600,000	650,000	700,000	750,000	800,000	850,000	899,500	
DISTANZE PARZIALI	3,200	46,800	50,000	50,000	50,000	50,000	50,000	50,000	50,000	50,000	50,000	50,000	50,000	50,000	50,000	50,000	50,000	50,000	50,000	48,500	
QUOTE TERRENO		524,645	527,010	512,461	508,845	505,881	500,715	500,717	494,168	492,300	487,808	487,808	487,808	487,808	487,808	487,808	487,808	487,808	487,808	487,808	487,808
QUOTE PROGETTO		-532,133		-516,645	-512,461	-508,845	-505,881	-500,715	-500,717	-494,168	-492,300	-487,808	-487,808	-487,808	-487,808	-487,808	-487,808	-487,808	-487,808	-487,808	-487,808
ETOMETRICHE	[Scale bar and graphical representation of track lengths]																				
AND. PLAN.	[Plan view of the track alignment with curve data: L=511,26; R=50,00 L=48,73; L=53,60; L=50,95 R=100,00; L=41,53; R=55,00 L=40,68; L=90,25; L=53,50; L=34,28 R=50,00; L=30,87]																				
AND. CIGLI	[Cross-sections of the track bed and embankments]																				
DIAG. VELOCITA'	[Velocity diagram showing speed limits: 40 km/h, 30 km/h, 20 km/h]																				

COMMITTENTE: **RFI** RETE FERROVIARIA ITALIANA GRUPPO FERROVIE DELLO STATO ITALIANE

PROGETTAZIONE: **ITALFER** INFRASTRUTTURE FERROVIARIE DELLO STATO ITALIANE

DIRETTRICE FERROVIARIA MESSINA - CATANIA - PALERMO
NUOVO COLLEGAMENTO PALERMO - CATANIA

U.O. INFRASTRUTTURE NORD
PROGETTO DEFINITIVO
TRATTA LERCARA DIR. - CALTANISSETTA XIRBI (LOTTO 3)

VIABILITA'
 NV12A - Viabilità di accesso Area sicurezza BD Santa Catena Est GN01
 Piano-profili di progetto

SCALA: 1:1000/100

COMMESSA LOTTO FASE ENTE TIPO DOC. OPERA/DISCIPLINA PROGR. REV.

RS3T 30 D 26 L7 NV12A0 001 E

Rev.	Descrizione	Redatto	Data	Verificato	Data	Approvato	Data	Autore
A	Emissione Esecutiva	[Firma]	04/2019	[Firma]	04/2019	[Firma]	04/2019	[Firma]
B	Emissione Esecutiva	[Firma]	04/2020	[Firma]	04/2020	[Firma]	04/2020	[Firma]
C	Emissione Esecutiva	[Firma]	04/2020	[Firma]	04/2020	[Firma]	04/2020	[Firma]
D	Emissione Esecutiva	[Firma]	04/2020	[Firma]	04/2020	[Firma]	04/2020	[Firma]
E	Emissione Esecutiva	[Firma]	04/2021	[Firma]	04/2021	[Firma]	04/2021	[Firma]

File: RS3T.3.0.D.26.L7.NV.12.A.0.001.E n. Elab.: 26_264