

**MURO MU03**  
PIANTA  
Scala 1:200

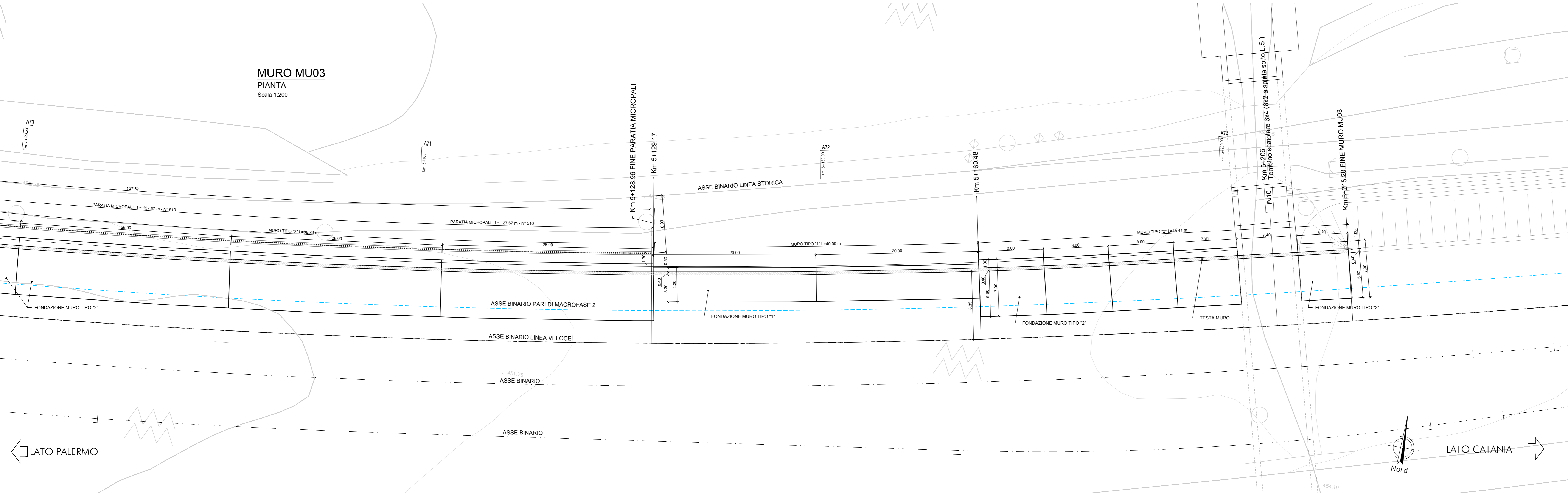

**MURO MU03**  
PROSPETTO  
Scala 1:200

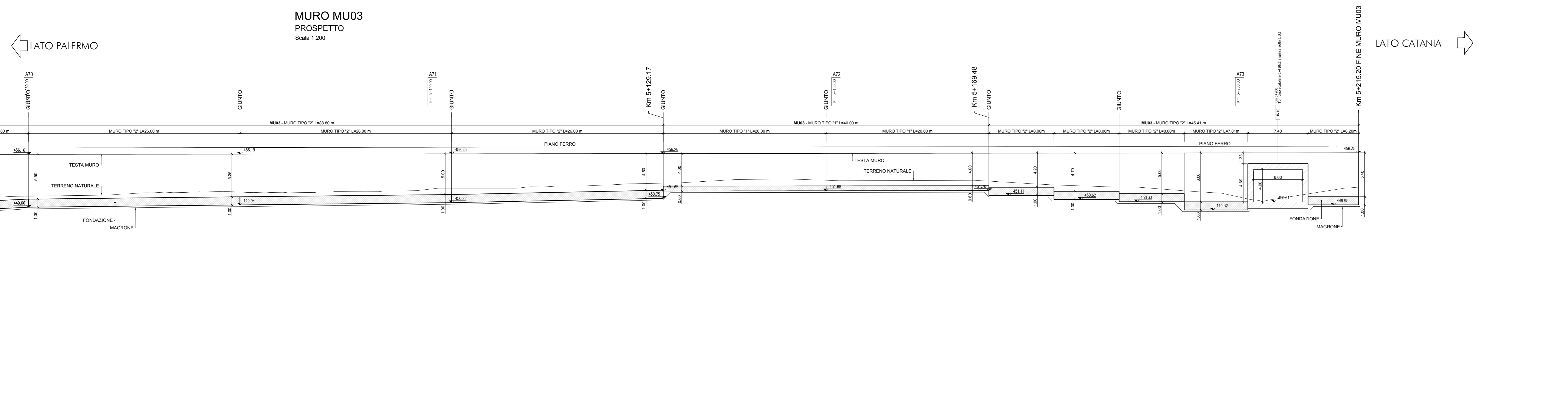

**MURO TIPO "2"**  
SEZIONE TRASVERSALE - PK. 5+039.63+5+129.17  
Scala 1:100

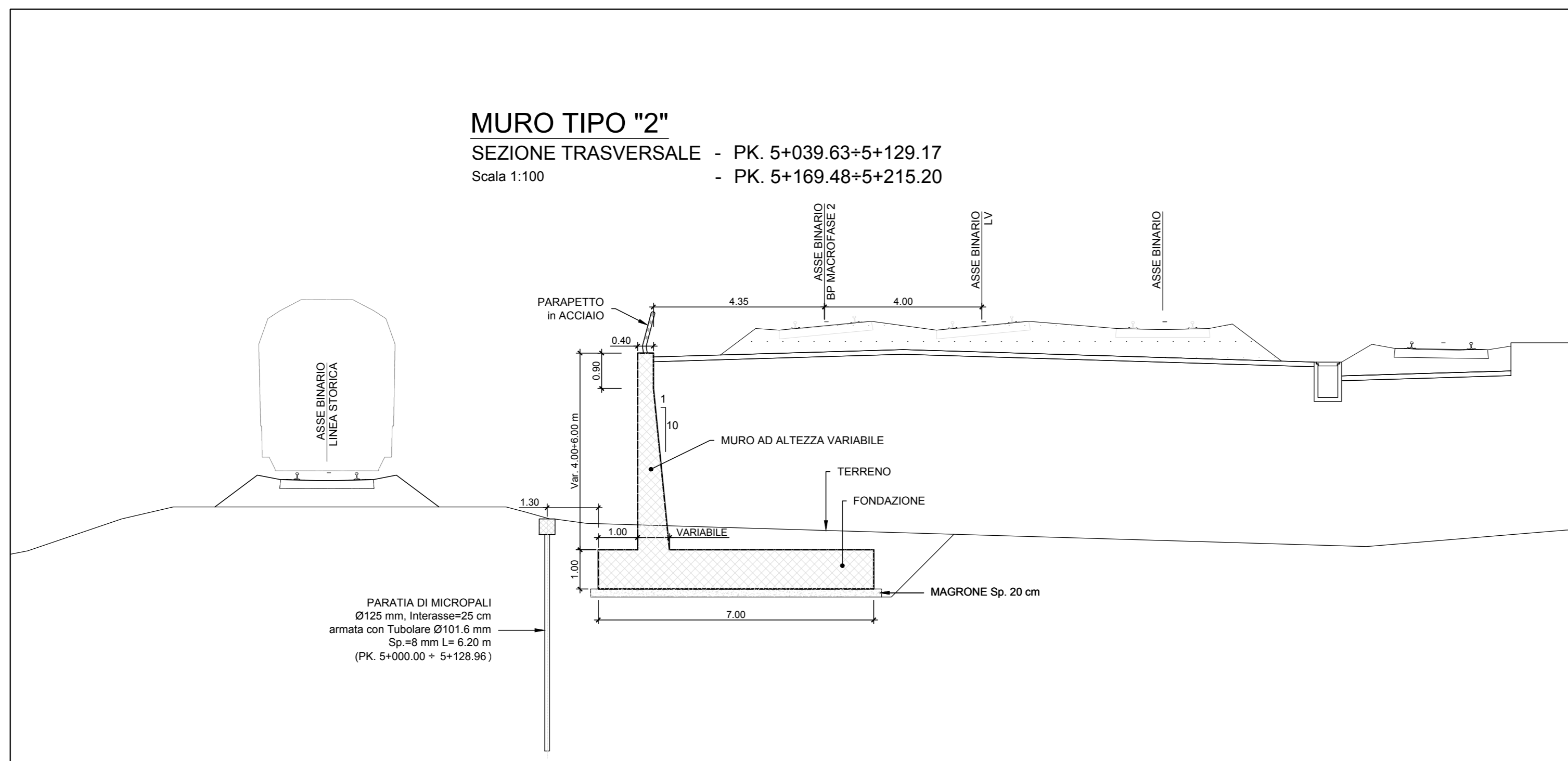

**MURO TIPO "1"**  
SEZIONE TRASVERSALE - PK. 5+129.17+5+169.48  
Scala 1:100

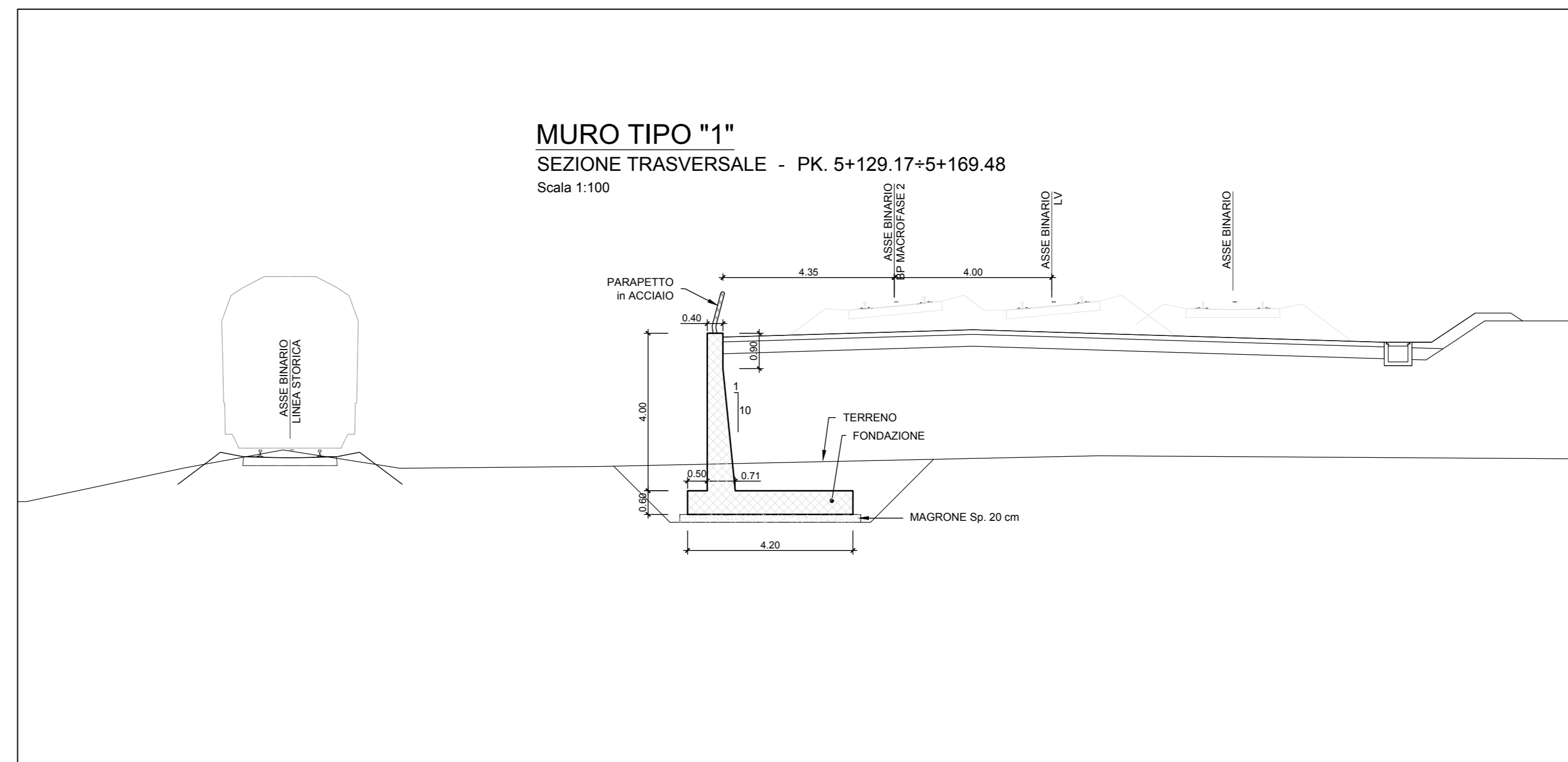

**KEYPLAN**

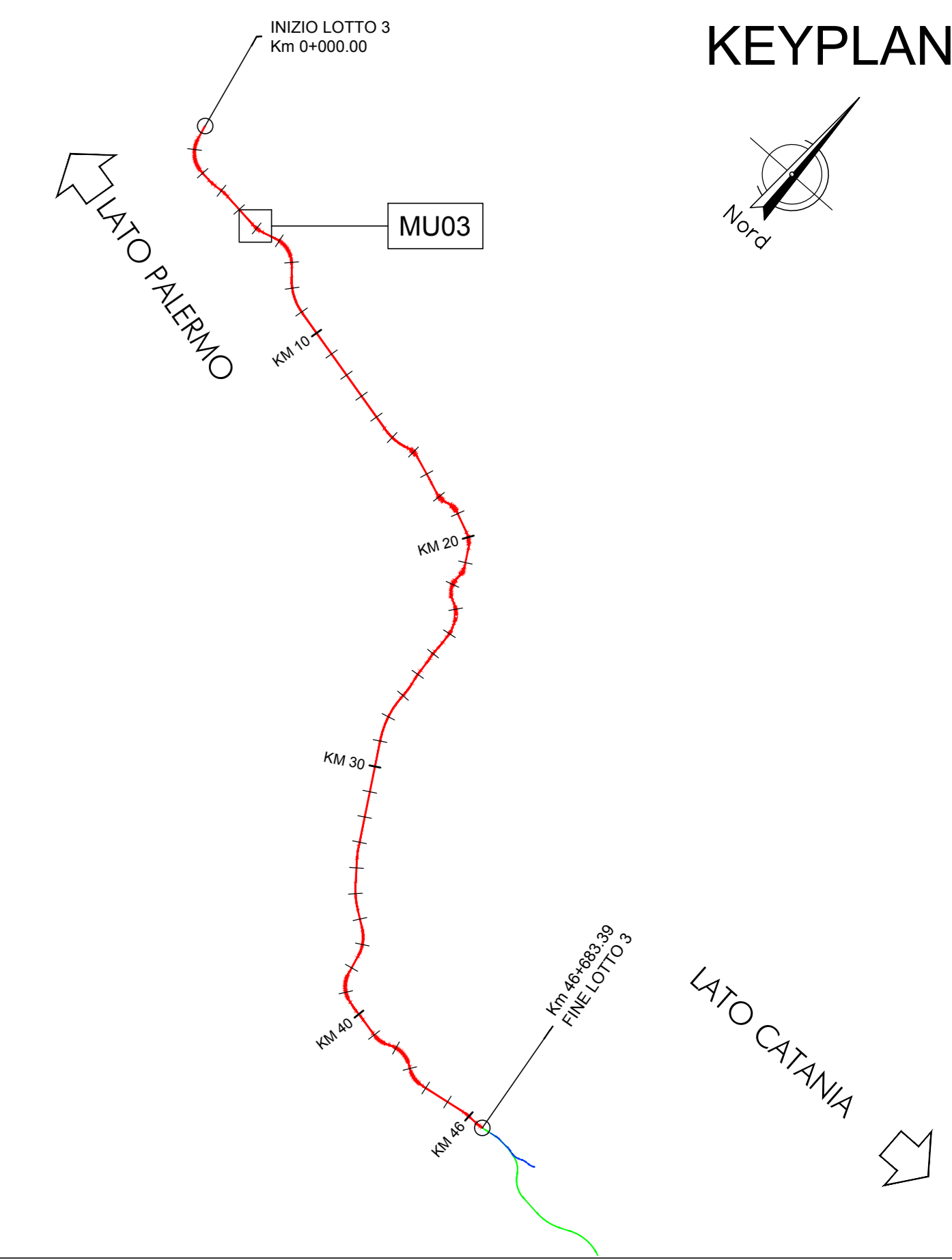

**DETTAGLIO CORDOLO e MICROPALO**

Scala 1:20

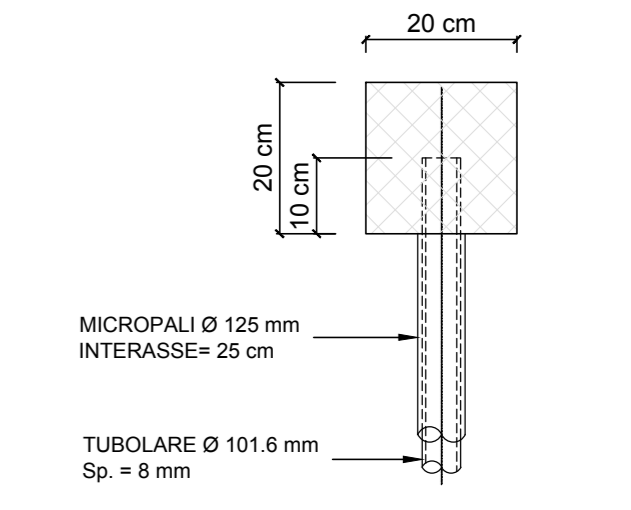

**SEZIONE TIPO "MICROPALO"**

Scala 1:20

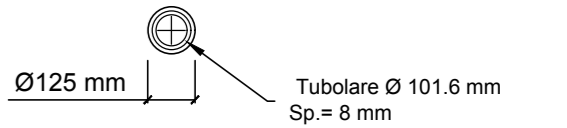

**NOTA:**

Il monitoraggio finalizzato al controllo delle geometrie del binario dovrà essere effettuato durante tutto il periodo interessato dalle operazioni di scavo a ridosso dell'opera provvisoria, presente tra le PK 5+000.00 e PK 5+129.96

**NOTA:**

Per le caratteristiche dei materiali si rimanda all'elaborato progettuale: *Tabella materiali opere civili* - RS3T.3.0.D.78.TT.OC.00.0.001  
 Per le incidenze di armatura delle opere si rimanda all'elaborato: *Tabella incidenze armature opere civili - Lotto 3a* - RS3T.3.0.D.26.TT.OC.00.0.002  
 Per i dettagli relativi ai parapetti e alle recinzioni si rimanda all'elaborato: *Particolari costruttivi Opere Civili (recinzioni e parapetti)* - RS3T.3.0.D.78.PB.OC.00.0.001  
 Per i dettagli relativi all'impermeabilizzazione si rimanda all'elaborato: *Particolari costruttivi Opere Civili (impermeabilizzazione strutture in c.a.)* - RS3T.3.0.D.78.PB.OC.00.0.002  
 La pendenza del terreno riprofilato è pari a 2 su 3.

COMMITTENTE:



PROGETTAZIONE:



**DIRETTRICE FERROVIARIA MESSINA - CATANIA - PALERMO**

**NUOVO COLLEGAMENTO PALERMO - CATANIA**

**U.O. INFRASTRUTTURE NORD**

**PROGETTO DEFINITIVO**

**TRATTA LERCARA DIR. - CALTANISSETTA XIRBI (LOTTO 3)**

Opere di sostegno di linea  
 RI05: Muro di sostegno in sx MU03  
 Pianta, prospetto e sezioni - Tav. 3 di 3

SCALA:  
1:200

COMMESSA LOTTO FASE ENTE TIPO DOC. OPERA/DISCIPLINA PROGR. REV.

RS3T 30 D 26 P9 MU0300 003 C

Rev.	Descrizione	Redatto	Data	Verificato	Data	Approvato	Data	Autorezzato Data
A	Emissione Esecutiva	21/03/2023	21/03/2023	21/03/2023	21/03/2023	21/03/2023	21/03/2023	21/03/2023
B	Emissione Esecutiva	21/03/2023	21/03/2023	21/03/2023	21/03/2023	21/03/2023	21/03/2023	21/03/2023
C	Emissione Esecutiva	21/03/2023	21/03/2023	21/03/2023	21/03/2023	21/03/2023	21/03/2023	21/03/2023