

SEZ\_2942

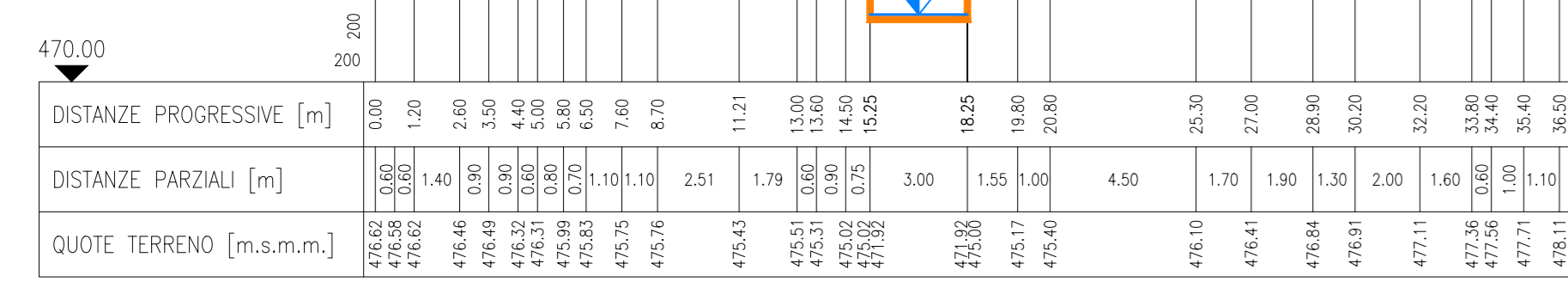

SEZ\_2906-2903

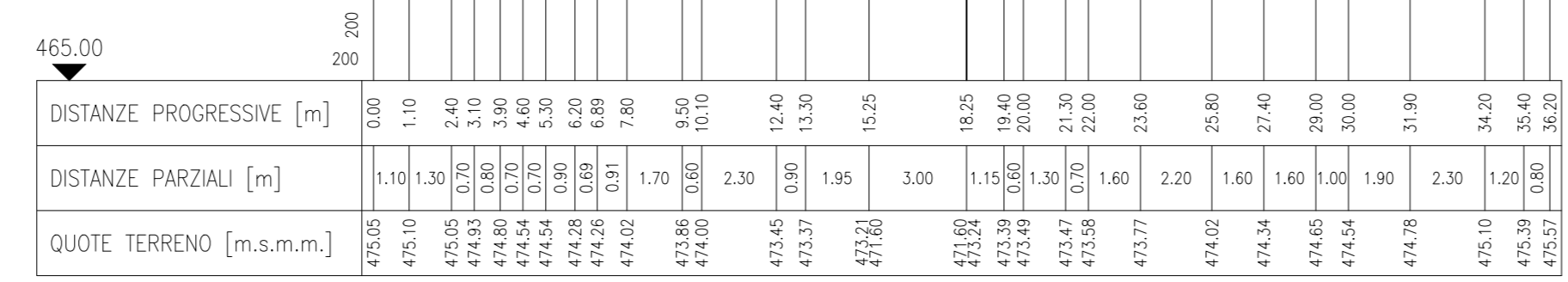

SEZ\_2865-2854

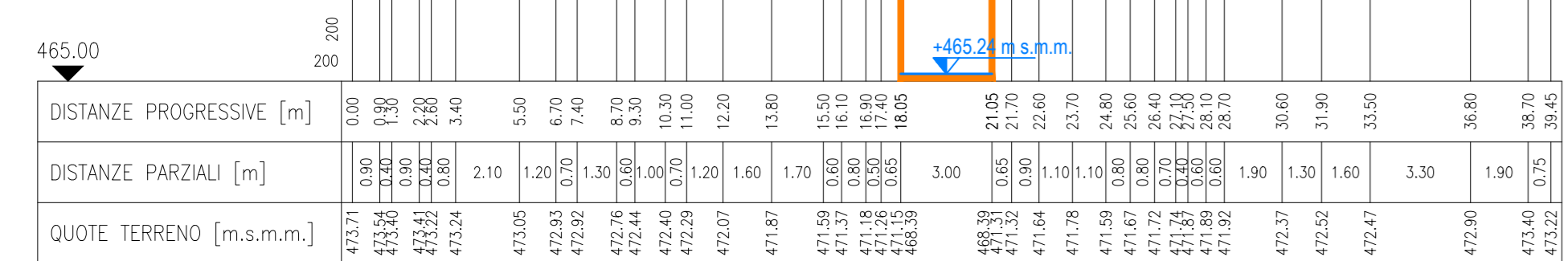

SEZ\_2790

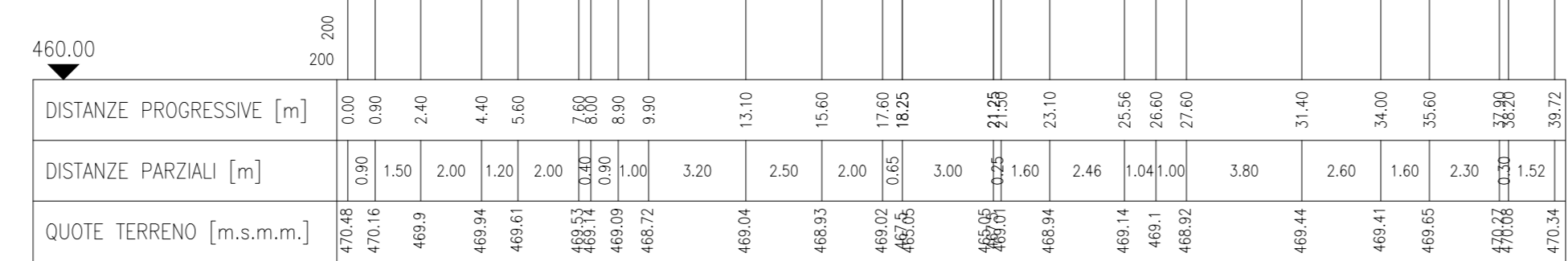

SEZ\_2707-2697

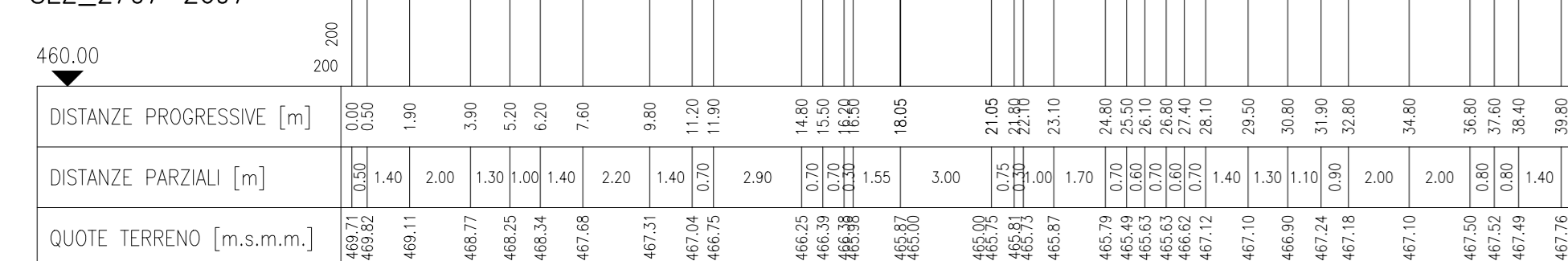

SEZ\_990-980

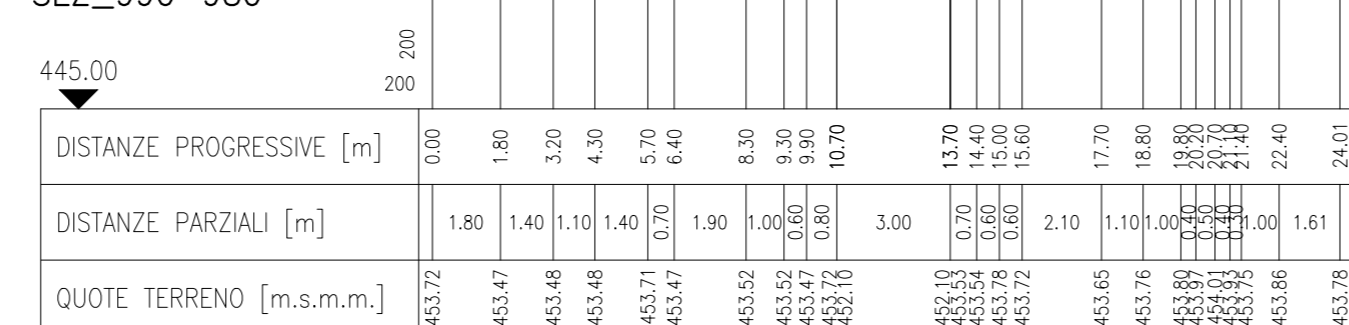

SEZ\_210

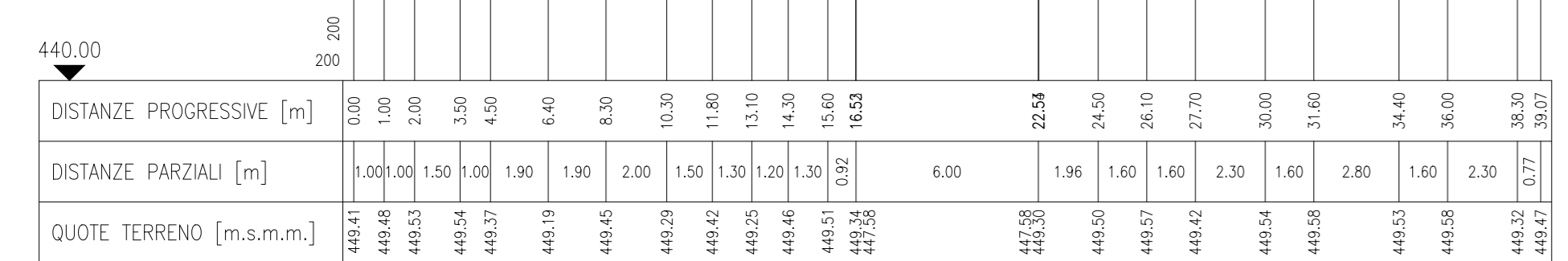

SEZ\_11

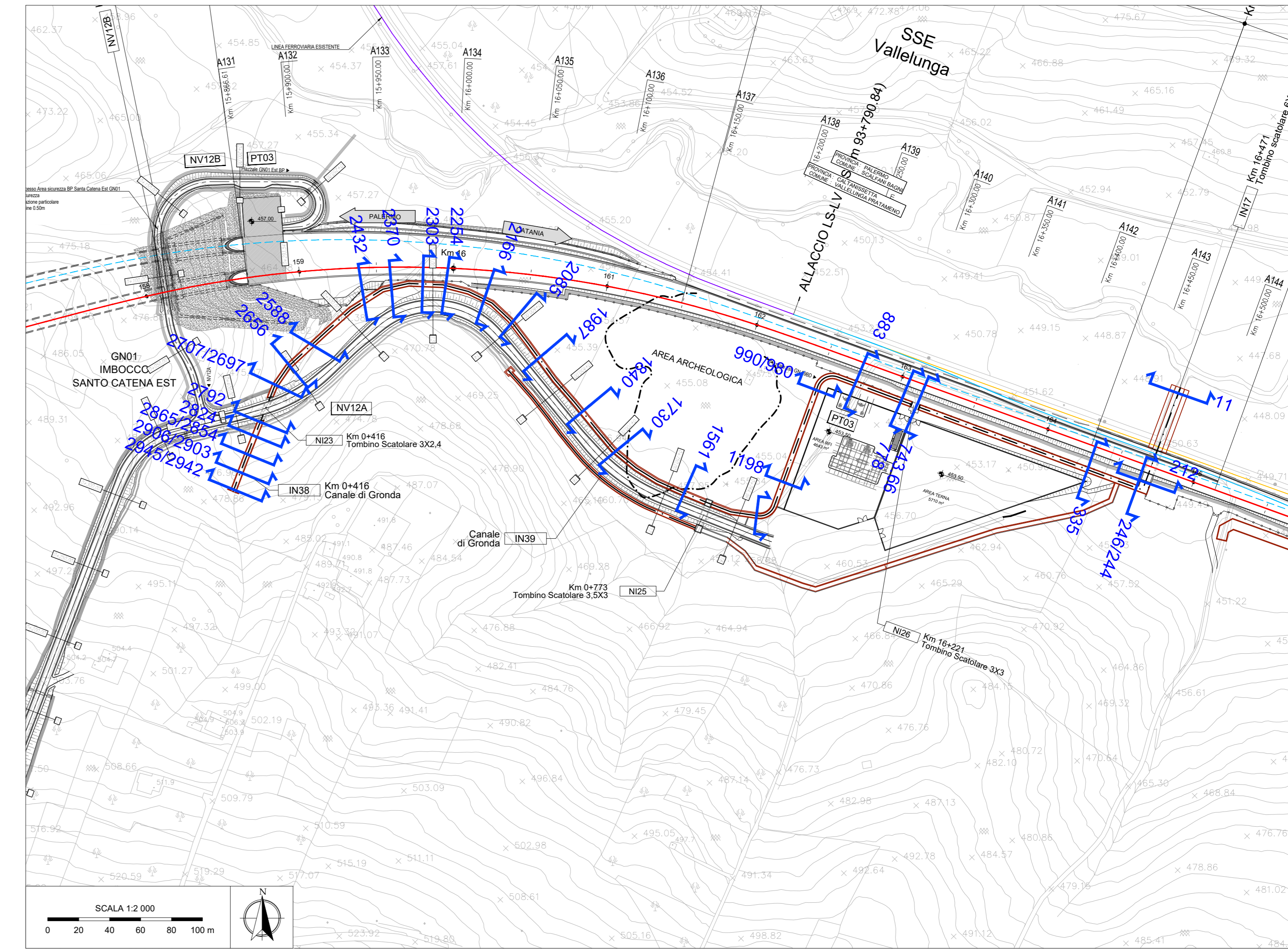
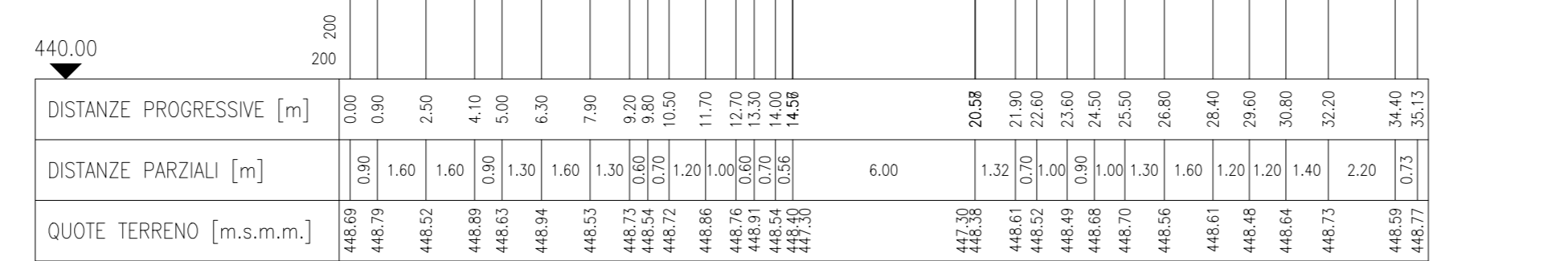

**LEGENDA PLANIMETRIA**

SEZ\_XX N° sezione

**LEGENDA PROFILO**

- Profilo del terreno
- Profilo del terreno
- Livello idrico sdp
- Sistemazione di progetto

- Note:**
- Le caratteristiche geometriche dei corsi d'acqua e dei manufatti presenti lungo gli stessi sono state ricostruite a partire dai rilievi eseguiti da Italferr o reperiti presso altri Enti. Sono stati utilizzati, a seconda della disponibilità, i seguenti dati:
    - Rilievo LIDAR Italferr (risoluzione 5 punti/mq)
    - Rilievo LIDAR del Ministero dell' Ambiente e della Tutela del Territorio e del Mare (MATTM);
    - Sezioni di rilievo trasversali dei corsi d'acqua;
    - Rilievi celerimetrici;
    - Prospetti delle opere di scavalco esistenti;
    - Documentazione fotografica;
    - La condizione al contorno nei profili corrisponde al livello nel corso d'acqua maggiore calcolato con modello bidimensionale per un evento con TR 30.
  - Per i corsi d'acqua non direttamente confluenti nei corsi d'acqua maggiori o esterni alla modellazione 2D la condizione al contorno corrisponde a quella di moto uniforme.
  - Le sezioni riportate nelle tavole sono state utilizzate nella modellazione Hec Ras e descrivono il comportamento idraulico della sistemazioni. Per la corretta posa delle sezioni si rimanda alla tavola dei tipologici.

COMMITTENTE: **RFI** RETE FERROVIARIA ITALIANA GRUPPO FERROVIE DELLO STATO ITALIANE

PROGETTAZIONE: **ITALFERR** GRUPPO FERROVIE DELLO STATO ITALIANE

**DIRETTRICE FERROVIARIA MESSINA - CATANIA - PALERMO**

**NUOVO COLLEGAMENTO PALERMO - CATANIA**

**U.O. INFRASTRUTTURE NORD**

**PROGETTO DEFINITIVO**

**TRATTA LERCARA DIR. - CALTANISSETTA XIRBI (LOTTO 3)**

IDRAULICA MINORE INTERFERENTE  
IN17 e N23 - Pk 16+471  
Sezioni idrauliche post operam

SCALA: **1:200**

COMMESSA LOTTO FASE ENTE TIPO DOC. OPERA/DISCIPLINA Progr. REV.

**RS3T 30 D 26 W9 IN1700 001 B**

Rev.	Descrizione	Redatto	Data	Verificato	Data	Approvato	Data	Autorizzato Data
A	Emissione Esecutiva	21/05/2021	Apr-2020	M. Basso	Apr-2020	A. Basso	Apr-2020	16/05/2021
B	Emissione Esecutiva	21/05/2021	Giul-2021	M. Basso	Giul-2021	A. Basso	Giul-2021	16/05/2021

File: RS3T.3.0.D.26.W9.IN.17.0.001.B n. Elab.: 26\_450\_1