Prospetto P1

1 : 50

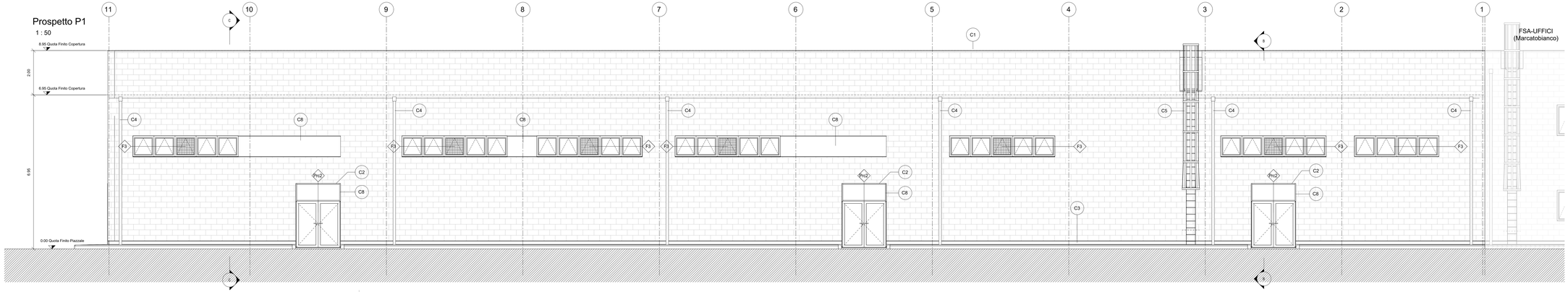

Prospetto P3

1 : 50

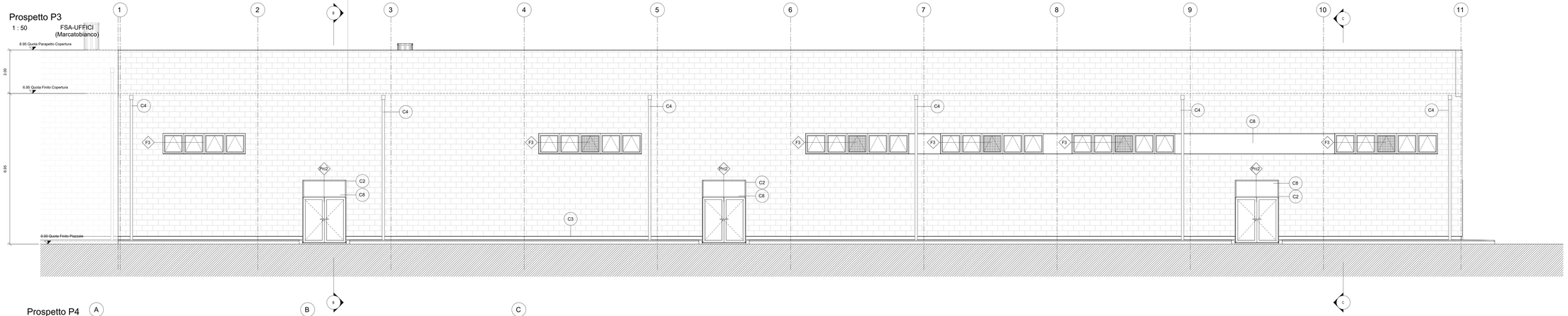

Prospetto P4

1 : 50

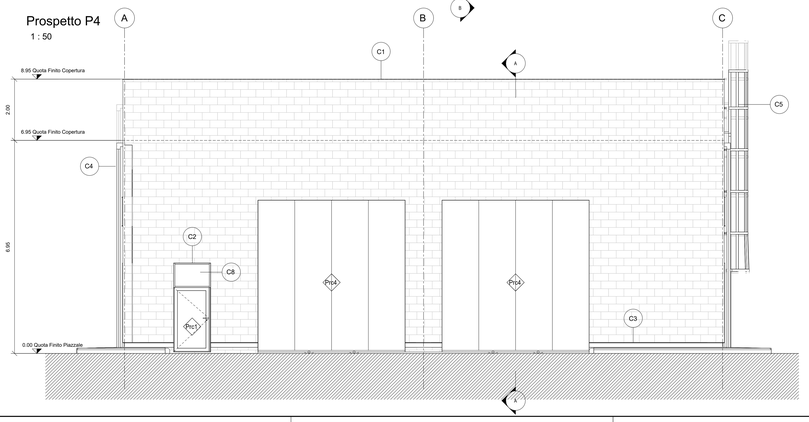

LEGENDA MATERIALI FINITURE

ABACO INTERVENTI

m2 SUPERFICIE

h - ALTEZZA NETTA AMBIENTE
H - FINITURA PAVIMENTO
S - FINITURA SOFFITTO
S' - FINITURA SOFFITTO

PACCHETTO MURATURE

(1) IN AMBIENTI CON PARETI DI SPESSORE DIVERSO L'INDICAZIONE VERRA' DATA PER CIASCUNA PARETE SINGOLARMENTE

ABACO INFISSI

B - LARGHEZZA INFISSO
H - ALTEZZA INFISSO
T - TIPO INFISSO

FINITURA PAVIMENTI

H1	PAVIMENTO IN PASTELLO SPECIALI AD ALTA COMPRESSIONE IN CONGLOMERATO CEMENTIZIO E GRANIGLIA DI MATERIALE ARTISTICO,ESTESO ED ANCORATO AL SUPPORTO MEDIANTE ARMATURA IN RETE ELETTROSALDATA (da stabilire,sp. 3cm) "DELOZ" (h=40cm)
H2	MASSETTO IN CELLA (sp.5cm), BINDER (sp.4cm), BASE (sp.8cm) FONDAZIONE IN CONGLOMERATO MISTO GRANULARE NATURALE (sp.8cm) E STRATO ANTICAPILLARE (sp.2cm)
H3	MASSETTO CERAMICO(STESO,PIANO DI SUPPORTO PER PIASTRELLE,COSTITUITO DA PARTI AGENTI SPECIALI DI 2kkmq E DAI SEDIMENTI(sp. 4cm)
H4	MASSETTO IN CALCESTRUZZO ALLEGGERITO CON GRANULI DI PVC,ARTICOLATO E TRATTAMENTO ANTIPOLVERE COLLA SUPERIORE SOTTOSTANTE DI SOLAIO RIVESTITO CON MASSETTO. GUAINA IMPERMEABILE BITUMINOSA I SOLETTA IN CLS DI 15 cm CON RELIEVI(sp.15cm)
H5	PACCHETTO DI COPERTURA: GUAINA DI PROTEZIONE SU MASSETTO DELLE PENDENZE IN CALCESTRUZZO CELLULARE,GUAINA IMPERMEABILE BITUMINOSA,STRATO DI GUAINA BITUMINOSA (2 STRATI ALMENO), STRATO DI ISOLAMENTO IN POLISTIRENE ESPANSO ESTRUSO (sp.8cm)
H6	PACCHETTO DI COPERTURA: PAVIMENTO IN QUADROTTI DI CLS (ESTRATA DI CLS MASSETTO DELLE PENDENZE IN CONGLOMERATO CELLULARE(sp.8cm), IMPERMEABILIZZAZIONE CON GUAINA BITUMINOSA (2 STRATI minimo), STRATO DI ISOLAMENTO IN POLISTIRENE ESPANSO ESTRUSO (sp.8cm), VASSOIO IN MALTA ALVEOLARE, E SOLAIO E RIVESTITO CON PIADELLE DI FERRO(sp.2cm)
H7	PAVIMENTO IN GRIGLIA METALLICA SU STRUTTURA METALLICA
H8	PAVIMENTO RIATTIVO
H9	RIVESTIMENTO PESATO SCALA DI PROGETTO CON GRADONI IN GRES PORCELLANATO (sp.8cm) SOLETTA ARMATA CON RETE ELETTROSALDATA (sp.8cm)
H10	PAVIMENTAZIONE IN BETONCELLO AUTOBLOCCANTI (sp.8cm) SU LETTO DI SABBIA (sp.4cm) E STRATO DI TELO SU SOTTOFONDO (PAVIMENTO (sp.20cm), TMT E FONDO ANTICAPILLARE (sp.10cm)
H11	PAVIMENTO IN GRES PORCELLANATO (30x30cm) POSATO SU COLLA, MASSETTO (sp.4cm) E SOLETTA ARMATA CON RETE ELETTROSALDATA (sp.8cm)
H11	PAVIMENTO INDUSTRIALE IN BATTUTO DI CEMENTO

MURATURE

M1	MURATURA COSTITUITA DA BLOCCHI CAVI PREFABBRICATI IN CONGLOMERATO NORMALE DI CEMENTO VIBROCOMPRESSO (sp.25cm) CON SCANSI SMASSATI VERTICALI ED ORIZZONTALI PER MURATURE IN ZONA SISMICA. FINITURA IN ESTERNO CON INTONACO TRADITIONAL (sp.2cm) E IN INTERNO CON CERAMIC SONO COSTITUITE IN ALLUMINIO IN TINTA CON LE PORTE
M2	MURATURA COSTITUITA DA BLOCCHI CAVI PREFABBRICATI IN CONGLOMERATO NORMALE DI CEMENTO VIBROCOMPRESSO LISCIATI E TRATTATI SU ENTRAMBE LE FACCE (sp.30cm) CON CARATTERISTICHE REI 120.
M3	MURATURA COSTITUITA DA BLOCCHI CAVI PREFABBRICATI IN CONGLOMERATO NORMALE DI CEMENTO VIBROCOMPRESSO LISCIATI E TRATTATI SU ENTRAMBE LE FACCE (sp.30cm) CON CARATTERISTICHE REI 180.
M3*	MURATURA COSTITUITA DA BLOCCHI CAVI PREFABBRICATI IN CONGLOMERATO NORMALE DI CEMENTO VIBROCOMPRESSO LISCIATI E TRATTATI SU ENTRAMBE LE FACCE (sp.30cm)
M4	MURATURA COSTITUITA DA BLOCCHI CAVI PREFABBRICATI IN CONGLOMERATO NORMALE DI CEMENTO VIBROCOMPRESSO (sp.20cm) CON CARATTERISTICHE REI 120 ISOLANTE ESTERNO IN POLISTIRENE (spessore) LISCIATO E TRATTATA SU ENTRAMBE LE FACCE (sp.30 cm) E INTONACO
M5	MURATURA ESTERNA IN PANNELLI PRECAMPATA, COSTITUITA DA BLOCCHI CAVI PREFABBRICATI IN CONGLOMERATO NORMALE DI CEMENTO VIBROCOMPRESSO (sp.30cm) + ISOLANTE ESTERNO IN POLISTIRENE (spessore PANNELLO PREFABBRICATO IN SBC CON SOTTOSTRUTTURA METALLICA (sp18cm)
M6	PARTIZIONE INTERNA IN DOPPIA LASTRA DI CARTONGESSO AD ELEVATA PRESTAZIONE SPECIALE CON CARATTERISTICHE ANTIINCENDIO, COMPOSTA DA DOPPIA ORDITURA METALLICA ENCASTR DELLE DIMENSIONI ESTERNE A SECONDA DELL'ALTEZZA DEI LOCALI

FINITURA SOFFITTO

S1	INTONACO A MEZZO STUCCO FORNITO DA INTONACO GREZZO CON MALTA FINE DI CALCE SPENTA E POZZOLANA TINTA A PRA'VIZZI, RIFINITO CON SCRAVEGNINO STRATO DI CRETA mm 2 DI MALTA FIN STUCCHI COMPOSTA DA n°2,45 DI CALCE SPENTA E n°1 DI POLVERE DI MARMO MACINATO A GRANA FINE E ACQUA. COMPLETATO CON CICLO DI PITTURAZIONE ECOLITTICA A DUE RIPRESE CONTENENTE SOSTANZE FITOCIDA,FUNGICIDE COMPRESO DI FISSATIVO (PRIMER) DI SOTTOFONDO A BASE ACQUOSA
S2	CONTROSOFFITTO A QUADROTTI IN ALLUMINIO CON ANIMA IN TELLAE A PROFILI METALLICI. ALTEZZA DA PAVIMENTO 2.70m. ANCORATO AL SOLAIO IN CAP MEDIANTE PERNI E TASSELLI A PRESA DI PERFORAZIONE NELLE SPECIFICHE. COMPRENDE ANCHE LE CORNICE SONO COSTITUITE IN ALLUMINIO IN TINTA CON LE PORTE.
S3	CONTROSOFFITTO A QUADROTTI IN CARTONGESSO(dim. 600X600 CON IN TELAIO A PROFILI METALLICI. ALTEZZA DA PAVIMENTO 2.70m. SOSPESO SAL SOLAIO IN CAP MEDIANTE PERNI E TASSELLI ATTRAVERSO SISTEMA DI PENDINATURA IN LAMIERA ZINCATA
S4	CONTROSOFFITTO IN DOPPIA LASTRA DI CARTONGESSO AD ELEVATA PRESTAZIONE SPECIALE CON CARATTERISTICHE ANTIINCENDIO, COMPOSTA DA DOPPIA ORDITURA METALLICA ENCASTR DELLE DIMENSIONI ESTERNE A SECONDA DELL'ALTEZZA DEI LOCALI

FINITURA PARETI

V1	INTONACO CIVILE A DUE STRATI CON MALTA CEMENTIZIA, RIFINITO CON SCRAVEGNINO STRATO DI CRETA mm 2 DI MALTA FIN STUCCHI COMPOSTA DA n°2 CICLO DI PITTURAZIONE ECOLITTICA A DUE RIPRESE CONTENENTE SOSTANZE FITOCIDA,FUNGICIDE COMPRESO DI FISSATIVO (PRIMER) DI SOTTOFONDO A BASE ACQUOSA
V2	INTONACO ISOLANTE ANTIINCENDIO SPESS. MINIMO mm 20 ESEGUITO CON MALTA A BASE DI MATERIALI ISOLANTI TIPO VERMICULITE, PERLITE E SIMILARI
V3	INTONACO RUSTICO CON MALTA CEMENTIZIA
V4	RIVESTIMENTO IN GRES CERAMICO DIM. 20x20cm FINO AD UN'ALTEZZA DI 2.40m E SUPERIORE CON CARATTERISTICHE ANTIINCENDIO COSTITUITE IN ALLUMINIO IN TINTA CON LE PORTE, CON SOGLIA IN PORFIDO IN CASO DI POSIZIONAMENTO ESTERNO
V5	IMPERMEABILIZZAZIONE CON CEMENTO CRISTALLINO

OPERE METALLICHE

C1	LAMIERA IN ACCIAIO CORTEN PER ECOSALUNA, SOGLIA E CAFFER DI BORDO, SPESS. 8/10
C2	PORTALE IN LAMIERA IN ACCIAIO CORTEN PER BABOTTI APERTURE (sp.20/10), CON SOTTOSTRUTTURA IN PROFILI RETTANGOLARI IN ACCIAIO 30x30 (10kg/m lin.)
C3	PROVA 5,5 "L" DI TAMPONATURA ESTERNA IN ACCIAIO CORTEN 2x6x35 mm, sp. 15mm
C4	DISCONTINUITÀ DI 100 mm IN LAMIERA DI ACCIAIO INOX CON PARAFOGLIE
C5	SCALA A POLLIPER MANUTENZIONE COPERTURA
C7	SISTEMA ANTICADUTA CONFORME alla NORMA EN795:2012, LINEA VITA, COMPLETATA DI PUNTI DI ANCORAGGIO SINGOLI
C8	SCHIAVILLE PORTA IN ACCIAIO CORTEN IN PANNELLI MODULARI E FINITURA IN ACCIAIO CORTEN Sp. 7x4x50mm
C9	PARAPETTO IN LAMIERA DI ACCIAIO CORTEN PER ALTEZZA DI 2.40m E SUPERIORE CON CARATTERISTICHE ANTIINCENDIO
n.b.	LE SIGLE C6, C10, C11, C12, C13, C14, C15, C16 SONO DA CONSIDERARSI SOLO INDICATIVE, PER TALI DEFINIZIONI SI RIMANDA AGLI ELABORATI SPECIALISTICI

INFISSI

H5	PORTA BALCONE LUX ESTERNA BLINDATA AD 1 ANTA IN ACCIAIO ZINCATO E VERNICIATO CON CARATTERISTICHE ANTIEFRACCIONE, CERNIERE ANTIRAPINA,DOME, SERRATURA DI SICUREZZA 2 CHIAVI, CHIUDIPORTA E MANIGLIONE ANTIPANIC, LE MANIGLIE E LE CERNIERE SONO COSTITUITE IN ALLUMINIO IN TINTA CON LE PORTE
H6	PAVIMENTO IN GRIGLIA METALLICA SU STRUTTURA METALLICA
H7	PAVIMENTO RIATTIVO
H8	RIVESTIMENTO PESATO SCALA DI PROGETTO CON GRADONI IN GRES PORCELLANATO (sp.8cm) SOLETTA ARMATA CON RETE ELETTROSALDATA (sp.8cm)
H9	PAVIMENTAZIONE IN BETONCELLO AUTOBLOCCANTI (sp.8cm) SU LETTO DI SABBIA (sp.4cm) E STRATO DI TELO SU SOTTOFONDO (PAVIMENTO (sp.20cm), TMT E FONDO ANTICAPILLARE (sp.10cm)
H10	PAVIMENTO IN GRES PORCELLANATO (30x30cm) POSATO SU COLLA, MASSETTO (sp.4cm) E SOLETTA ARMATA CON RETE ELETTROSALDATA (sp.8cm)
H11	PAVIMENTO INDUSTRIALE IN BATTUTO DI CEMENTO
P1*	PORTA EBALTAR LUX ESTERNA BLINDATA, INCOMBUSTIBILE, A 2 ANTE IN ACCIAIO ZINCATO E VERNICIATO CON CARATTERISTICHE ANTIEFRACCIONE, CERNIERE ANTIRAPINA, ANTIPANICO, LE MANIGLIE E LE CERNIERE SONO COSTITUITE IN ALLUMINIO IN TINTA CON LE PORTE
P1	PORTA EBALTAR LUX ESTERNA BLINDATA, INCOMBUSTIBILE, A 2 ANTE IN ACCIAIO ZINCATO E VERNICIATO CON CARATTERISTICHE ANTIEFRACCIONE, CERNIERE ANTIRAPINA, SERRATURA DI SICUREZZA 2 CHIAVI, CHIUDIPORTA E MANIGLIONE ANTIPANIC, LE MANIGLIE E LE CERNIERE SONO COSTITUITE IN ALLUMINIO IN TINTA CON LE PORTE
P1*	PORTA EBALTAR LUX ESTERNA BLINDATA, INCOMBUSTIBILE, A 2 ANTE IN ACCIAIO ZINCATO E VERNICIATO CON CARATTERISTICHE ANTIEFRACCIONE, CERNIERE ANTIRAPINA, SERRATURA DI SICUREZZA 2 CHIAVI, CHIUDIPORTA E MANIGLIONE ANTIPANIC, LE MANIGLIE E LE CERNIERE SONO COSTITUITE IN ALLUMINIO IN TINTA CON LE PORTE
P2	PORTA EBALTAR LUX ESTERNA BLINDATA, INCOMBUSTIBILE, A 2 ANTE IN ACCIAIO ZINCATO E VERNICIATO CON CARATTERISTICHE ANTIEFRACCIONE, CERNIERE ANTIRAPINA, VENTILAZIONE IN ACCIAIO, CERNIERE ANTIPRAPINA, SERRATURA DI SICUREZZA 2 CHIAVI, CHIUDIPORTA E MANIGLIONE ANTIPANIC, LE MANIGLIE E LE CERNIERE SONO COSTITUITE IN ALLUMINIO IN TINTA CON LE PORTE
P3*	PORTA EBALTAR LUX ESTERNA BLINDATA, INCOMBUSTIBILE, A 2 ANTE IN ACCIAIO ZINCATO E VERNICIATO CON CARATTERISTICHE ANTIEFRACCIONE, CERNIERE ANTIRAPINA, ANTIPANICO, LE MANIGLIE E LE CERNIERE SONO COSTITUITE IN ALLUMINIO IN TINTA CON LE PORTE
P3	PORTA EBALTAR LUX ESTERNA BLINDATA A 2 ANTE IN ACCIAIO ZINCATO E VERNICIATO CON CARATTERISTICHE ANTIEFRACCIONE, CERNIERE ANTIRAPINA, SERRATURA DI SICUREZZA 2 CHIAVI, CHIUDIPORTA E MANIGLIONE ANTIPANIC, LE MANIGLIE E LE CERNIERE SONO COSTITUITE IN ALLUMINIO IN TINTA CON LE PORTE
P4	PORTA EBALTAR LUX ESTERNA BLINDATA A 2 ANTE IN ACCIAIO ZINCATO E VERNICIATO CON CARATTERISTICHE ANTIEFRACCIONE, CERNIERE ANTIRAPINA, VENTILAZIONE IN ACCIAIO, CERNIERE ANTIPRAPINA, SERRATURA DI SICUREZZA 2 CHIAVI, CHIUDIPORTA E MANIGLIONE ANTIPANIC, LE MANIGLIE E LE CERNIERE SONO COSTITUITE IN ALLUMINIO IN TINTA CON LE PORTE
P5	PORTA EBALTAR LUX ESTERNA BLINDATA, INCOMBUSTIBILE, A 2 ANTE IN ACCIAIO ZINCATO E VERNICIATO CON CARATTERISTICHE ANTIEFRACCIONE, CERNIERE ANTIRAPINA, ANTIPANICO, LE MANIGLIE E LE CERNIERE SONO COSTITUITE IN ALLUMINIO IN TINTA CON LE PORTE
P6	PORTA EBALTAR LUX ESTERNA BLINDATA, INCOMBUSTIBILE, A 2 ANTE IN ACCIAIO ZINCATO E VERNICIATO CON CARATTERISTICHE ANTIEFRACCIONE, CON GRIGLIE DI VENTILAZIONE IN ACCIAIO, CERNIERE ANTIPRAPINA, SERRATURA DI SICUREZZA 2 CHIAVI, CHIUDIPORTA E MANIGLIONE ANTIPANIC, LE MANIGLIE E LE CERNIERE SONO COSTITUITE IN ALLUMINIO IN TINTA CON LE PORTE
P7	PORTA EBALTAR LUX ESTERNA BLINDATA, INCOMBUSTIBILE, A 2 ANTE IN ACCIAIO ZINCATO E VERNICIATO CON CARATTERISTICHE ANTIEFRACCIONE, CERNIERE ANTIRAPINA, ANTIPANICO, LE MANIGLIE E LE CERNIERE SONO COSTITUITE IN ALLUMINIO IN TINTA CON LE PORTE
P8	PORTA BALCONE LUX INTERNA, NO 120, 1 ANTA IN ALLUMINIO ZINCATO E VERNICIATO, CERNIERE ANTIRAPINA, LE MANIGLIE E LE CERNIERE SONO COSTITUITE IN ALLUMINIO IN TINTA CON LE PORTE
P11	PORTA BALCONE LUX INTERNA NO 120, 1 ANTA IN ALLUMINIO ZINCATO E VERNICIATO, CHIUDIPORTA E MANIGLIONE ANTIPANIC, LE MANIGLIE E LE CERNIERE SONO COSTITUITE IN ALLUMINIO IN TINTA CON LE PORTE
P12	PORTA BALCONE LUX INTERNA NO 120, 1 ANTA IN ACCIAIO ZINCATO E VERNICIATO, LE MANIGLIE E LE CERNIERE SONO COSTITUITE IN ALLUMINIO IN TINTA CON LE PORTE
Pro1	PORTA EBALTAR LUX INTERNA BLINDATA, REI 120, A 2 ANTE IN ACCIAIO ZINCATO E VERNICIATO CON CARATTERISTICHE ANTIINCENDIO, CERNIERE ANTIRAPINA, PROFILI METALLICI. ALTEZZA DA PAVIMENTO 2.70m. ANCORATO AL SOLAIO IN CAP MEDIANTE PERNI E TASSELLI A PRESA DI PERFORAZIONE NELLE SPECIFICHE. COMPRENDE ANCHE LE CORNICE SONO COSTITUITE IN ALLUMINIO IN TINTA CON LE PORTE.
Pro2	PORTA EBALTAR LUX ESTERNA BLINDATA, REI 120, A 2 ANTE IN ACCIAIO ZINCATO E VERNICIATO CON CARATTERISTICHE ANTIINCENDIO, CERNIERE ANTIRAPINA, PROFILI METALLICI. ALTEZZA DA PAVIMENTO 2.70m. SOSPESO SAL SOLAIO IN CAP MEDIANTE PERNI E TASSELLI ATTRAVERSO SISTEMA DI PENDINATURA IN LAMIERA ZINCATA
Pro3	PORTA EBALTAR LUX ESTERNA BLINDATA, REI 120, A 2 ANTE IN ACCIAIO ZINCATO E VERNICIATO CON CARATTERISTICHE ANTIINCENDIO, CERNIERE ANTIRAPINA, LE MANIGLIE E LE CERNIERE SONO COSTITUITE IN ALLUMINIO IN TINTA CON LE PORTE.
Pro4	PORTONE BENKER Uni, REI 120, A 4 ANTE IN ANODIZZATO E VERNICIATO CON CARATTERISTICHE ANTIINCENDIO, CERNIERE ANTIRAPINA, LE MANIGLIE E LE CERNIERE SONO COSTITUITE IN ALLUMINIO IN TINTA CON LE PORTE.
Pro5	PORTONE BENKER Uni, REI 120, SCORREVOLE CON PORTA INTEGRATA DI DIMENSIONI ANTIINCENDIO, CERNIERE ANTIRAPINA, LE MANIGLIE E LE CERNIERE SONO COSTITUITE IN ALLUMINIO IN TINTA CON LE PORTE, CON SOGLIA IN PORFIDO IN CASO DI POSIZIONAMENTO ESTERNO
Pro6	PORTONE BENKER Uni, REI 120, SCORREVOLE CON PORTA INTEGRATA DI DIMENSIONI ANTIINCENDIO, CERNIERE ANTIRAPINA, LE MANIGLIE E LE CERNIERE SONO COSTITUITE IN ALLUMINIO IN TINTA CON LE PORTE, CON SOGLIA IN PORFIDO IN CASO DI POSIZIONAMENTO ESTERNO
F1	FINESTRA IN ACCIAIO ZINCATO, CON CARATTERISTICHE ANTIINCENDIO E VETRO-CAMERA ANTIINCENDIO,VETERE RENDIGOLAMPE (REI compagnia tra 45 e 60'0), (dim. varie)

NOTE

QUALORA I FABBRICATI SI TROVINO IN AREA DI TERRAZZAMENTO/CAVE E MATERIALE DI RIATTIVAMENTO DEI MARCIAPIEDI SARA' A DISCREZIONE DEL PROGETTISTA RIFORMULAZIONE LA QUOTA ALTIMETRICA 0.00 ANCHE ASSEGNATA ALLA QUOTA ALTIMETRICA DEI SINGOLI PIAZZALI DI ENERGIZZAZIONE CHE INDICATO DALL'ELABORATO DI COORDINAMENTO GENERALE PER LA SOLA ZONA DI PERTINENZA DEI FABBRICATI STESSI, SENZA ALTERARE LE ALTEZZE RELATIVE TRA I VOLUMI
PER GLI IMPIANTI, LE STRUTTURE, LE TECNOLOGIE E L'IMPIANTISTICA SI RIMANDA AGLI ELABORATI SPECIALI
PER IL POSIZIONAMENTO DEI SERBATOI DEI GRUPPI ELETTROGENI FAR RIFERIMENTO AGLI ELABORATI STRUTTURALI E DAI PIAZZALI
PER LE ZONE DI PERTINENZA DEI FABBRICATI SI RIMANDA AGLI ELABORATI SPECIALI, CON LA PRESENZA DI ALMENO UNA LINEA VITA CONFORME AGLI ELABORATI SPECIALI
NON SUPERIORE A 100 mm SUL BORDO ORIZZONTALE DA IN DIREZIONE VERTICALE, COS COME PRESCRITTO DALLA CIRCOLARE 2 FEBBRAIO 2009 N.617 AL §C2.4.3
PER LE PAVIMENTAZIONI E LE DEMOLIZIONI ESTERNE AI FABBRICATI, SU SCAVI E LE BOE'S RIMANDA NGLI ELABORATI SPECIFICI
PER LE PORTE DI ACCESSO AI FABBRICATI, SI RIMANDA AGLI ELABORATI SPECIALI E PORTONI, SI DOVRA PREVEDERE L'ALLOGGIAMENTO DI UNA SOGLIA IN PIETRA LAVICA (sp.8cm) DI DIMENSIONI PARI ALLA LARGHEZZA DELLE STESSE E DI PROFONDITA' 30cm.

N.B.:
Per Tabella materiali Opere Civili fare riferimento all'elaborato RS3T.3.0.D.78.TT.OC.00.0.0.001
Per Tabella incidenze armature Opere Civili - Lotto 3a fare riferimento all'elaborato RS3T.3.0.D.26.TT.OC.00.0.0.002

COMMITTENTE:

RFI RETE FERROVIARIA ITALIANA
GRUPPO FERROVIE DELLO STATO ITALIANE

PROGETTAZIONE:

ITALFERR
GRUPPO FERROVIE DELLO STATO ITALIANE

DIREETTRICE FERROVIARIA MESSINA - CATANIA - PALERMO

NUOVO COLLEGAMENTO PALERMO - CATANIA

U.O. INFRASTRUTTURE NORD

PROGETTO DEFINITIVO

TRATTA LERCARA DIR. - CALTANISSETTA XIRBI (LOTTO 3)

FABBRICATI
Fabbricato FSA-MAGAZZINO (Marcatobianco) - Tipologico O
Prospetti

SCALA: 1:50

COMMESSA	LOTTO	FASE	ENTE	TIPO DOC.	OPERA/DISCIPLINA	PROGR.	REV.
RS3T	30	D	26	PB	FA00O0	003	B

Rev.	Descrizione	Redatto	Data	Verificato	Data	Approvato	Data	Autorizzato Data
A	Emissione Esecutiva	D'Angelo Sandro Dott.	Gen.2020	D'Ambrosio Angelo	Gen.2020	G.Berrge	Gen.2020	F.Bucci Apr.2020
B	Emissione Esecutiva	D'Angelo Sandro	Apr.2020	D'Ambrosio Angelo	Apr.2020	G.Berrge	Apr.2020	

File: RS3T.3.0.D.26.PB.FA.00.O.0.003.B

n. Elab.: 26_552