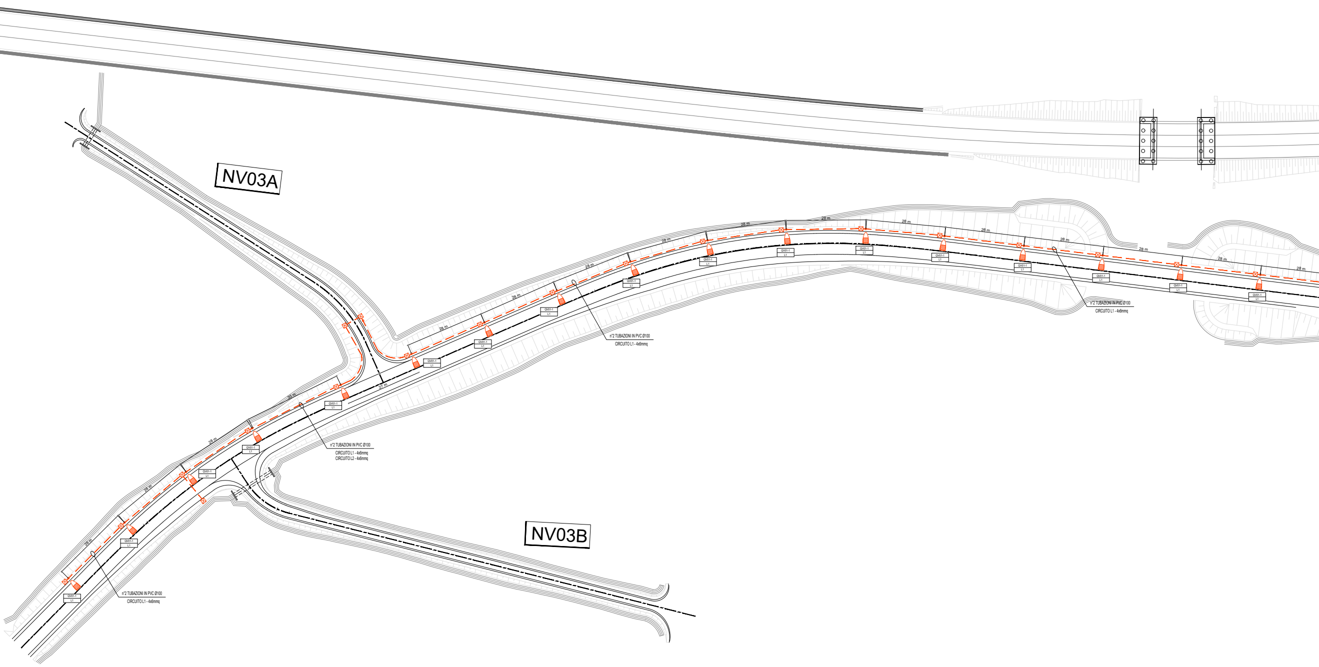
NV03A
NV03B
28 m
35 m
27 m
QV01-1
L1
n°2 TUBAZIONI IN PVC Ø100
CIRCUITO L1 - 4x6mmq
CIRCUITO L2 - 4x6mmq
n°2 TUBAZIONI IN PVC Ø100
CIRCUITO L1 - 4x6mmq
n°2 TUBAZIONI IN PVC Ø100
CIRCUITO L1 - 4x6mmq
n°2 TUBAZIONI IN PVC Ø100
CIRCUITO L1 - 4x6mmq

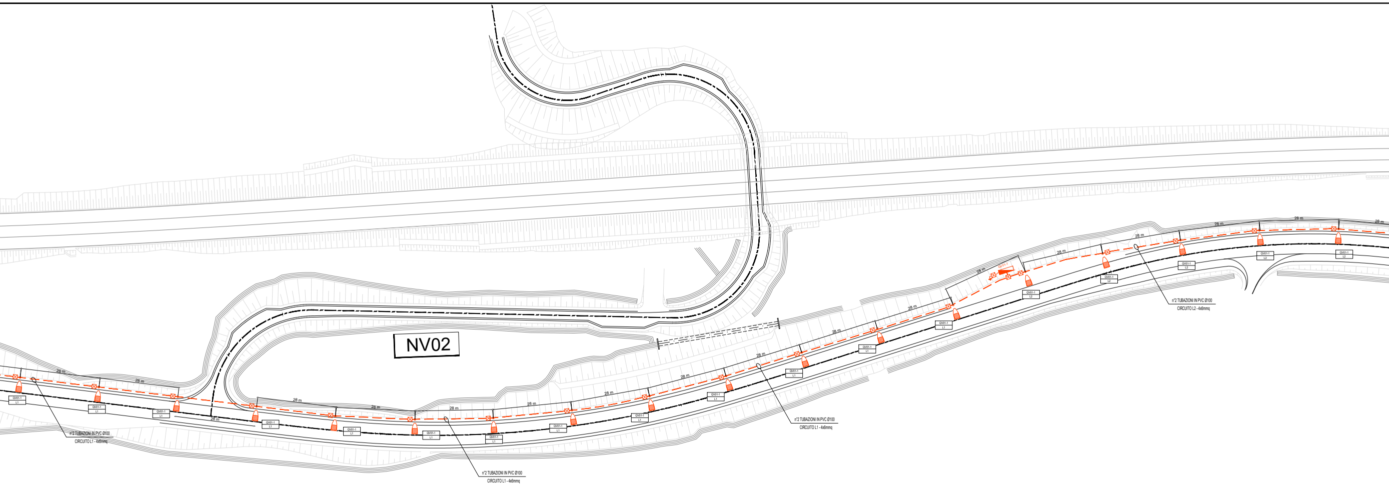
NV02
28 m
QV01-1
L1
L2
n°2 TUBAZIONI IN PVC Ø100
CIRCUITO L1 - 4x6mmq
n°2 TUBAZIONI IN PVC Ø100
CIRCUITO L1 - 4x6mmq
n°2 TUBAZIONI IN PVC Ø100
CIRCUITO L1 - 4x6mmq
n°2 TUBAZIONI IN PVC Ø100
CIRCUITO L2 - 4x6mmq

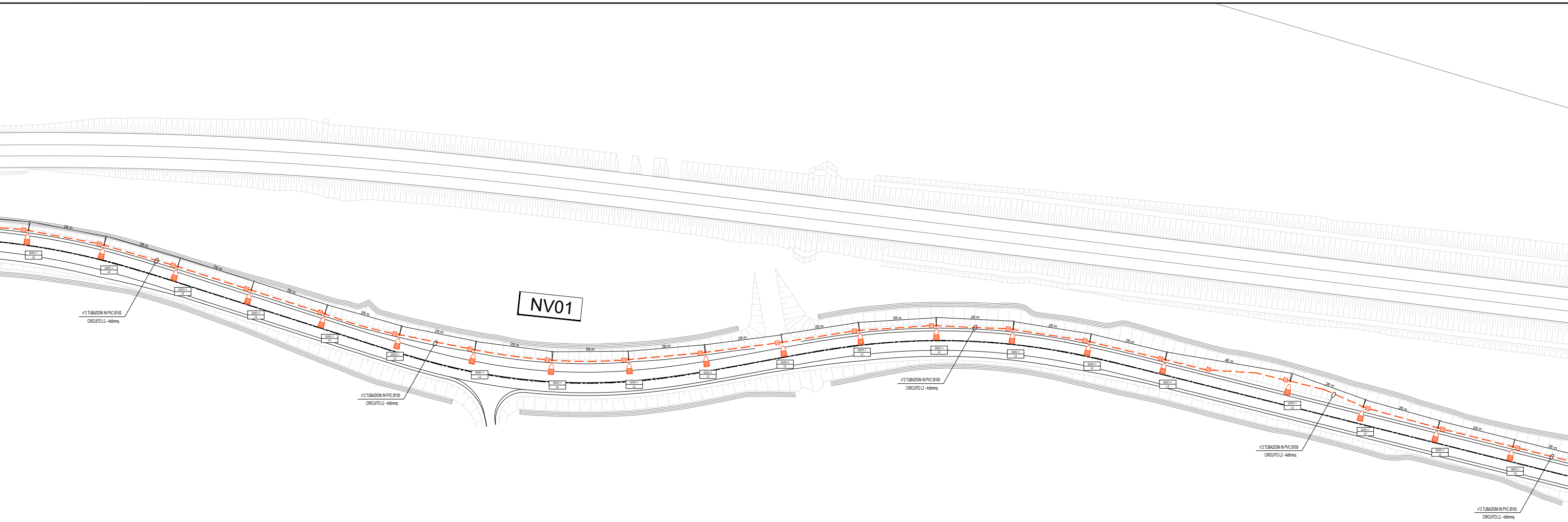

NV01
28 m
46 m
QV01-1
L2
n°2 TUBAZIONI IN PVC Ø100
CIRCUITO L2 - 4x6mmq
n°2 TUBAZIONI IN PVC Ø100
CIRCUITO L2 - 4x6mmq
n°2 TUBAZIONI IN PVC Ø100
CIRCUITO L2 - 4x6mmq
n°2 TUBAZIONI IN PVC Ø100
CIRCUITO L2 - 4x6mmq
n°2 TUBAZIONI IN PVC Ø100
CIRCUITO L2 - 4x6mmq

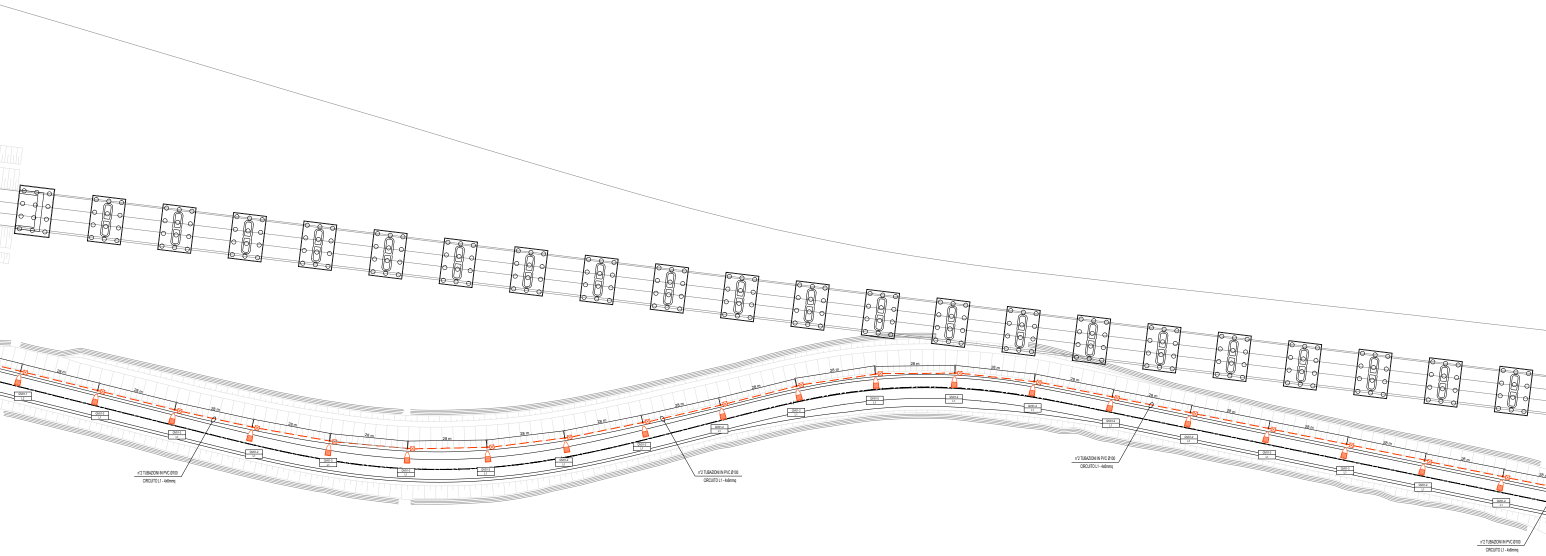

28 m
QV01-1
L2
QV01-2
L1
n°2 TUBAZIONI IN PVC Ø100
CIRCUITO L1 - 4x6mmq
n°2 TUBAZIONI IN PVC Ø100
CIRCUITO L1 - 4x6mmq
n°2 TUBAZIONI IN PVC Ø100
CIRCUITO L1 - 4x6mmq
n°2 TUBAZIONI IN PVC Ø100
CIRCUITO L1 - 4x6mmq

## Armadio stradale per contenimento contatore ENEL e Quadro elettrico

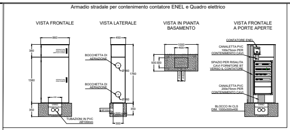
VISTA FRONTALE
VISTA LATERALE
VISTA IN PIANTA BASAMENTO
VISTA FRONTALE A PORTE APERTE
860
380
1380
350
400
VANO PASSACAVI
TUBAZIONI IN PVC 2Ø100mm
450
BOCCHETTA DI AERAZIONE
Ø160
1760
350
500
300
2Ø100mm
1000
400
500
300
CONTATORE ENEL
CANALETTA PVC 100x75mm PER CONTENIMENTO CAVI
SPAZIO PER RISALITA CAVI FORNITORE BT VERSO IL CONTATORE
CANALETTA PVC 200x75mm PER CONTENIMENTO CAVI
BLOCCO IN CLS DIM. 1000x500x400

## Alimentazione Punto Luce

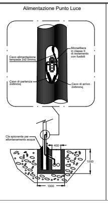
Cavo alimentazione lampada 2x2.5mmq
Morsettiera in classe II di isolamento con fusibili
Cavo di partenza 2x6mmq
Cavo di arrivo 2x6mmq
Cls spiovente per allontanamento acqua
400
1000
1000

## Particolare Palo

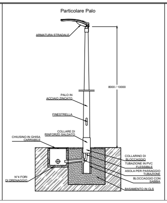
ARMATURA STRADALE
8000 / 10000
PALO IN ACCIAIO ZINCATO
FINESTRELLA
COLLARE DI RINFORZO SALDATO
CHIUSINO IN GHISA CARRABILE
N°4 FORI DI DRENAGGIO
COLLARINO DI BLOCCAGGIO
TUBAZIONE IN PVC FLESSIBILE
ASOLA PER PASSAGGIO TUBAZIONE
BLOCCAGGIO CON SABBIA
BASAMENTO IN CLS

## Particolare Pozzetto con Dispersore

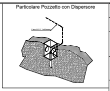

## LEGENDA

| SIMBOLO | DESCRIZIONE |
|---|---|
| 🟥 | Quadro elettrico + Contatore ENEL incassati su armadio stradale.<br>Armadio stradale in SMC poliestere stampato a caldo rinforzato con fibra di vetro. IP55, IK10, classe di isolamento II. |
| ∘ ▨ | Illuminazione stradale.<br>Palina Hft = 8.0 m, proiettore a LED (P LED = 95 W) con ottica stradale a luce diretta IP67, 12720lm, classe isolamento II. |
| ∘ ▨ | Illuminazione stradale.<br>Palina Hft = 8.0 m, proiettore a LED (P LED = 44 W) con ottica stradale a luce diretta IP67, 5530lm, classe isolamento II. |
| — | Tubazione interrata, flessibile in PVC serie pesante |
| - - - | Cavo FG17 per impianto di terra |
| ☒ | Pozzetto di derivazione in CLS 45x45cm con coperchio carrabile D400 in CLS. |
| ☒ | Pozzetto di ispezione in CLS 45x45cm, con picchetto dispersore.<br>Dispersori verticali di profondità, costituiti da bastoni componibili di acciaio della lunghezza di m 1,50 e del diametro di mm 25 zincati a caldo con zinco puro al 99,5% in modo che la zincatura risulti mediamente di 750 gr/m², di puntazza per immissione nel terreno del dispersore, di morsetto sagomato in bronzo e collare di attacco. |

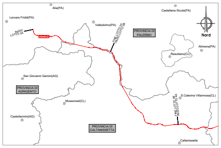
Alia(PA)
Castellana Sicula(PA)
Lercara Friddi(PA)
Valledolmo(PA)
PROVINCIA DI PALERMO
Nord
Alimena(PA)
Resuttano(CL)
San Giovanni Gemini(AG)
PROVINCIA DI AGRIGENTO
Mussomeli(CL)
S.Caterina Villarmosa(CL)
Casteltermini(AG)
PROVINCIA DI CALTANISSETTA
Caltanissetta

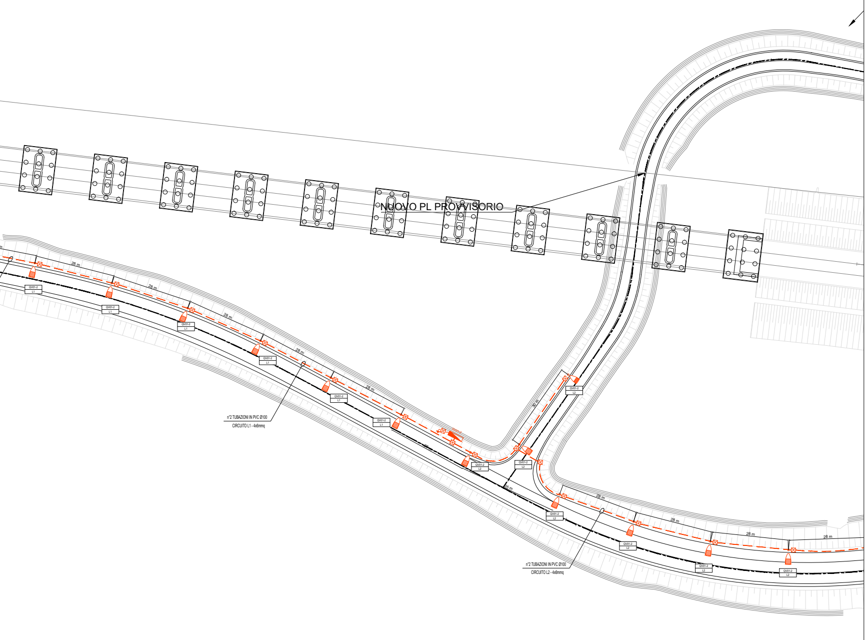
NUOVO PL PROVVISORIO
28 m
QV01-2
L1
L2
30 m
26 m
n°2 TUBAZIONI IN PVC Ø100
CIRCUITO L1 - 4x6mmq
n°2 TUBAZIONI IN PVC Ø100
CIRCUITO L2 - 4x6mmq

COMMITTENTE:

RFI RETE FERROVIARIA ITALIANA
GRUPPO FERROVIE DELLO STATO ITALIANE

PROGETTAZIONE:

ITALFERR
GRUPPO FERROVIE DELLO STATO ITALIANE

**DIRETTRICE FERROVIARIA MESSINA - CATANIA - PALERMO**

**NUOVO COLLEGAMENTO PALERMO - CATANIA**

**U.O. TECNOLOGIE NORD**

**PROGETTO DEFINITIVO**

**TRATTA LERCARA - CALTANISSETTA XIRBI**

**IMPIANTI LFM**

VIABILITA'

NV01
Planimetria con disposizione delle apparecchiature LFM e particolari costruttivi - 1 di 4

SCALA:
1:500

| COMMESSA | LOTTO | FASE | ENTE | TIPO DOC. | OPERA/DISCIPLINA | PROGR. | REV. |
|---|---|---|---|---|---|---|---|
| RS3T | 30 | D | 58 | P8 | LF0400 | 001 | A |

| Rev. | Descrizione | Redatto | Data | Verificato | Data | Approvato | Data | Autorizzato Data |
|---|---|---|---|---|---|---|---|---|
| A | Emissione esecutiva | G. Drisaldi | dic. 2019 | C. Vacca | dic. 2019 | A. Barreca | dic. 2019 | M. Gambaro<br>dic. 2019<br>GAMBARO MARIO<br>n. 9952A |
| | | | | | | | | |
| | | | | | | | | |
| | | | | | | | | |
| | | | | | | | | |
| | | | | | | | | |

File: RS3T30D58P8LF0400001A

n. Elab.: 58 LF 45