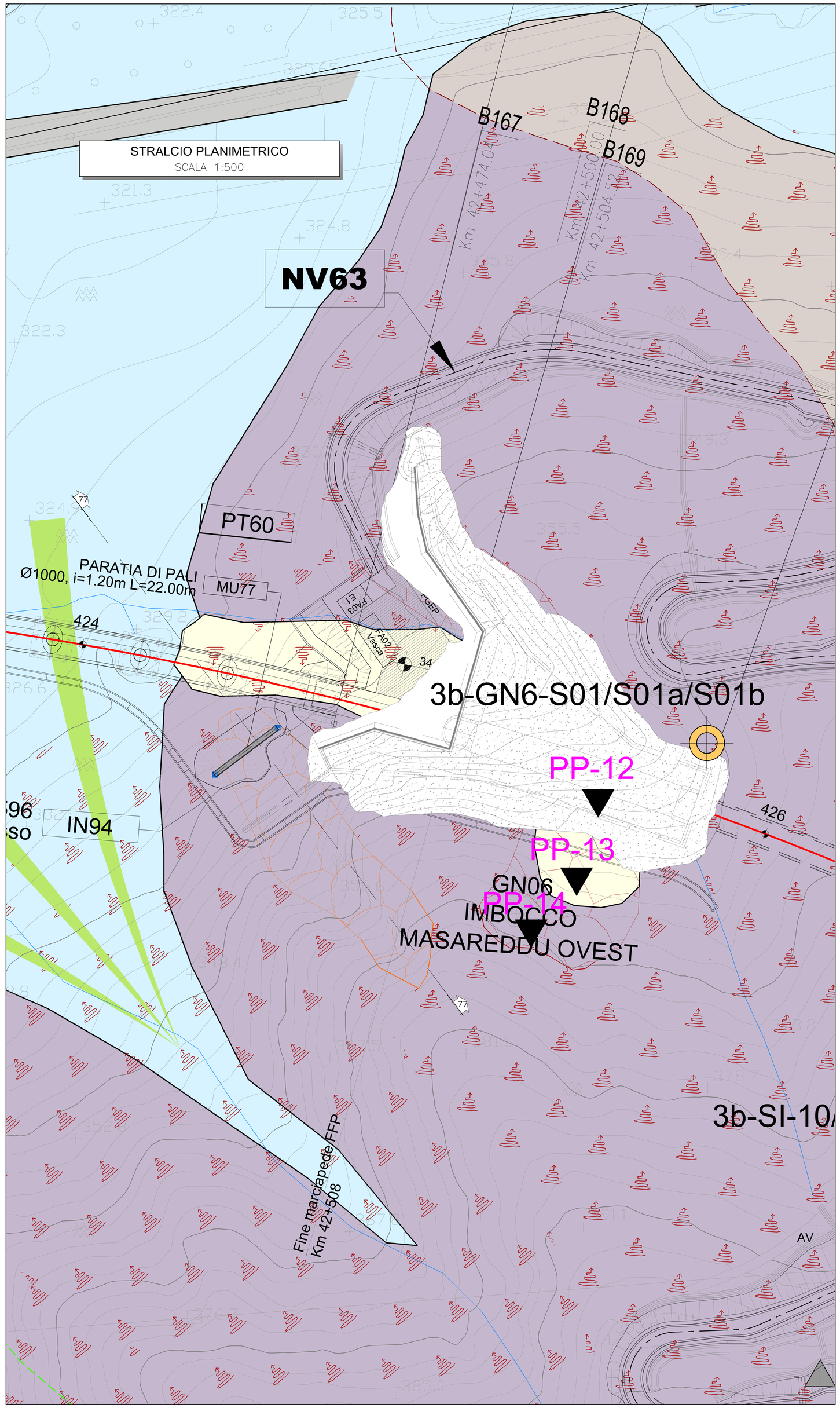

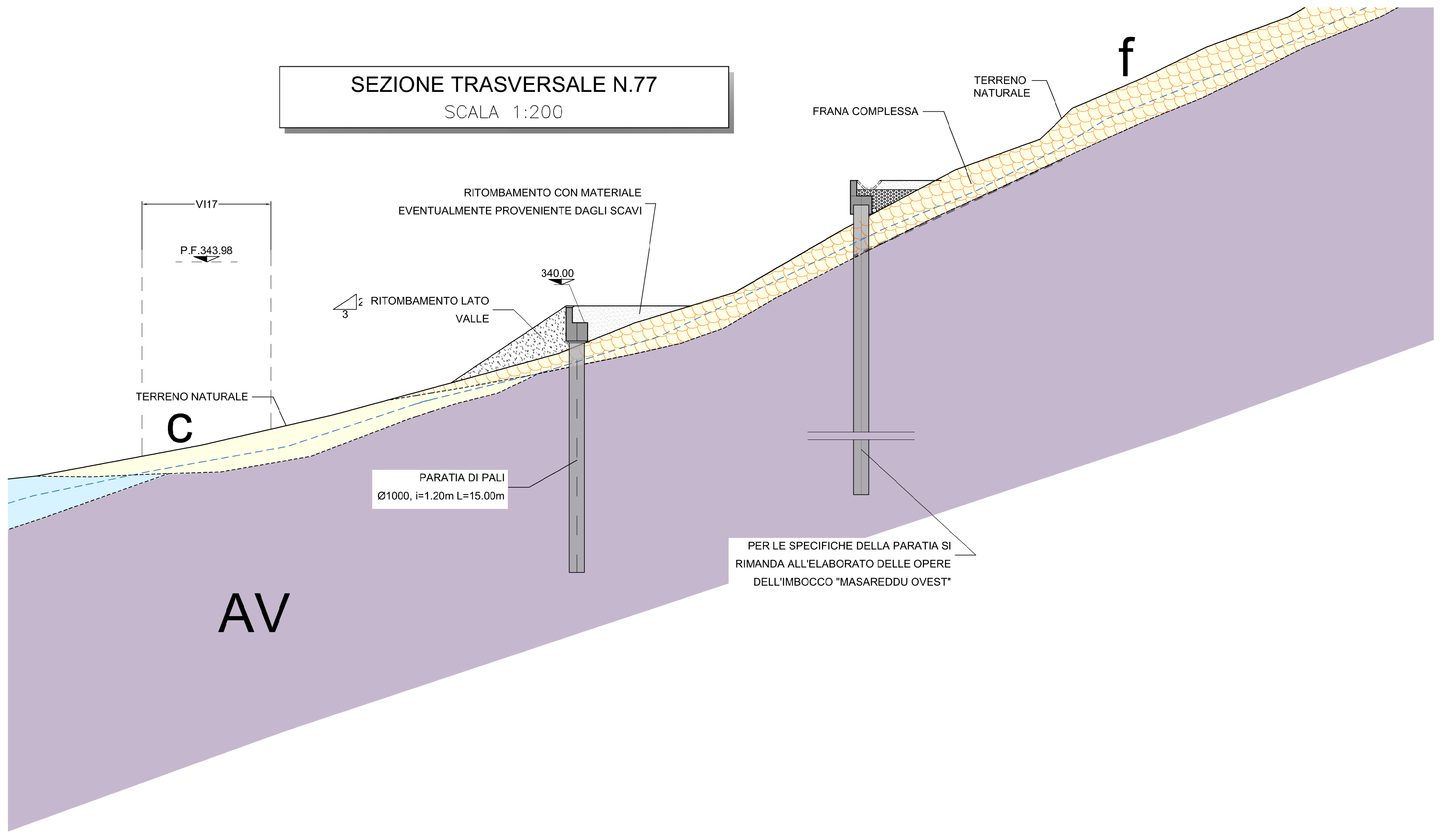

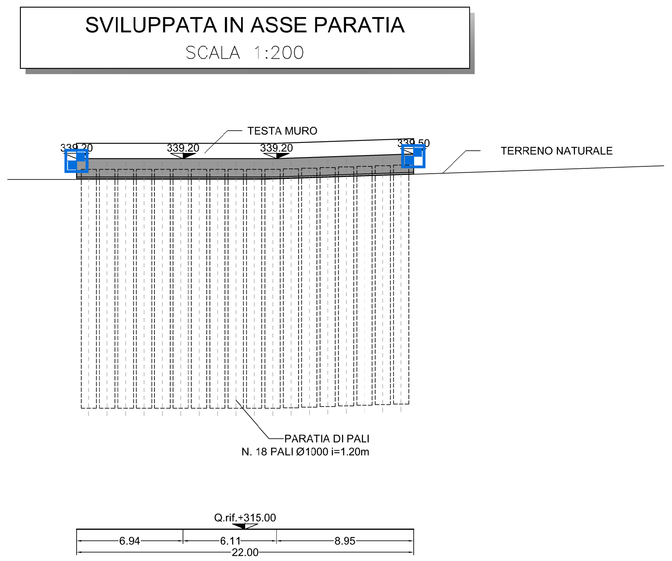

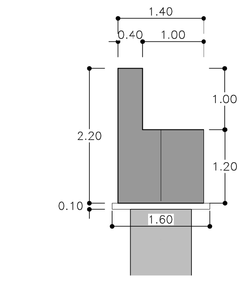

LEGENDA

- Coltre detritico-colluviale
- Frana complessa (rotazionale + colamento)
- Substrato alterato
- Substrato prequaternario: Argille Variegate (AV)
- Possibile posizione della falda superficiale

INCIDENZE ARMATURE

- PER LE INCIDENZE RELATIVE ALLE OPERE IN C.A. SI RIMANDA ALL'ELABORATO RS3T.3.0.D.78.TT.OC.C0.0.0.003.B

LEGENDA STRUMENTI

MIRE O PRISMI OTTICI PER MONITORAGGIO TOPOGRAFICO:
- UNA LETTURA OGNI 15gg DURANTE IL PRIMO MESE DOPO LA COSTRUZIONE
- UNA LETTURA OGNI 6 MESI PER DUE ANNI DOPO LA COSTRUZIONE
- LE LETTURE ANDRANNO SCADENZATE A SECONDA DI QUANTO VERRA' MONITORATO

NOTE

- EVENTUALI DIFFERENZE TRA LE MISURE DI QUOTE TOTALI E LA SOMMATORIA DELLE MISURE DI QUOTE PARZIALI SONO DOVUTE AD ARROTONDAMENTI AUTOMATICI
- PER LE CARATTERISTICHE DEI MATERIALI SI RIMANDA ALL'ELABORATO RS3T30D07SPGN0000001

COMMITTENTE:

RFI RETE FERROVIARIA ITALIANA
GRUPPO FERROVIE DELLO STATO ITALIANE

PROGETTAZIONE:

ITALFERR
GRUPPO FERROVIE DELLO STATO ITALIANE

DIRETTRICE FERROVIARIA MESSINA - CATANIA - PALERMO

NUOVO COLLEGAMENTO PALERMO - CATANIA

U.O. INFRASTRUTTURE SUD

PROGETTO DEFINITIVO

TRATTA LERCARA DIR. - CALTANISSETTA XIRBI (LOTTO 3)

GEOTECNICA

Interventi di stabilizzazione versanti in frana

Tav. 7 di 8

SCALA: 1:200/500

COMMESSA	LOTTO	FASE	ENTE	TIPO DOC.	OPERA/DISCIPLINA	PROGR.	REV.
RS3T	30	D	78	PZ	GE0000	008	C

Rev.	Descrizione	Redatto	Data	Verificato	Data	Approvato	Data	Autorizzato Data
A	EMISSIONE ESECUTIVA	A.V. Sciagura ROCKSOIL Edn	Gen-2020	A. Di Costanzo	Gen-2020	A. Barrera	Gen-2020	C. Tiberti Apr-2020
B	EMISSIONE ESECUTIVA	A.V. Sciagura ROCKSOIL Edn	Feb-2020	A. Di Costanzo	Feb-2020	A. Barrera	Feb-2020	
C	EMISSIONE ESECUTIVA	A.V. Sciagura ROCKSOIL Edn	Apr-2020	A. Di Costanzo	Apr-2020	A. Barrera	Apr-2020	

File: RS3T30D78PZGE0000008C

n. Elab.: 78_176