

**LEGENDA**

- LINEA FERROVIARIA ESISTENTE
- - - LINEA FERROVIARIA DI PROGETTO
- - - ASSE NUOVA VIABILITÀ, NV, IN PROGETTO
- - - ASSE ALTRE VIABILITÀ DI PROGETTO
- CIGLI VIABILITÀ ESISTENTE
- RETICOLO IDROGRAFICO ESISTENTE

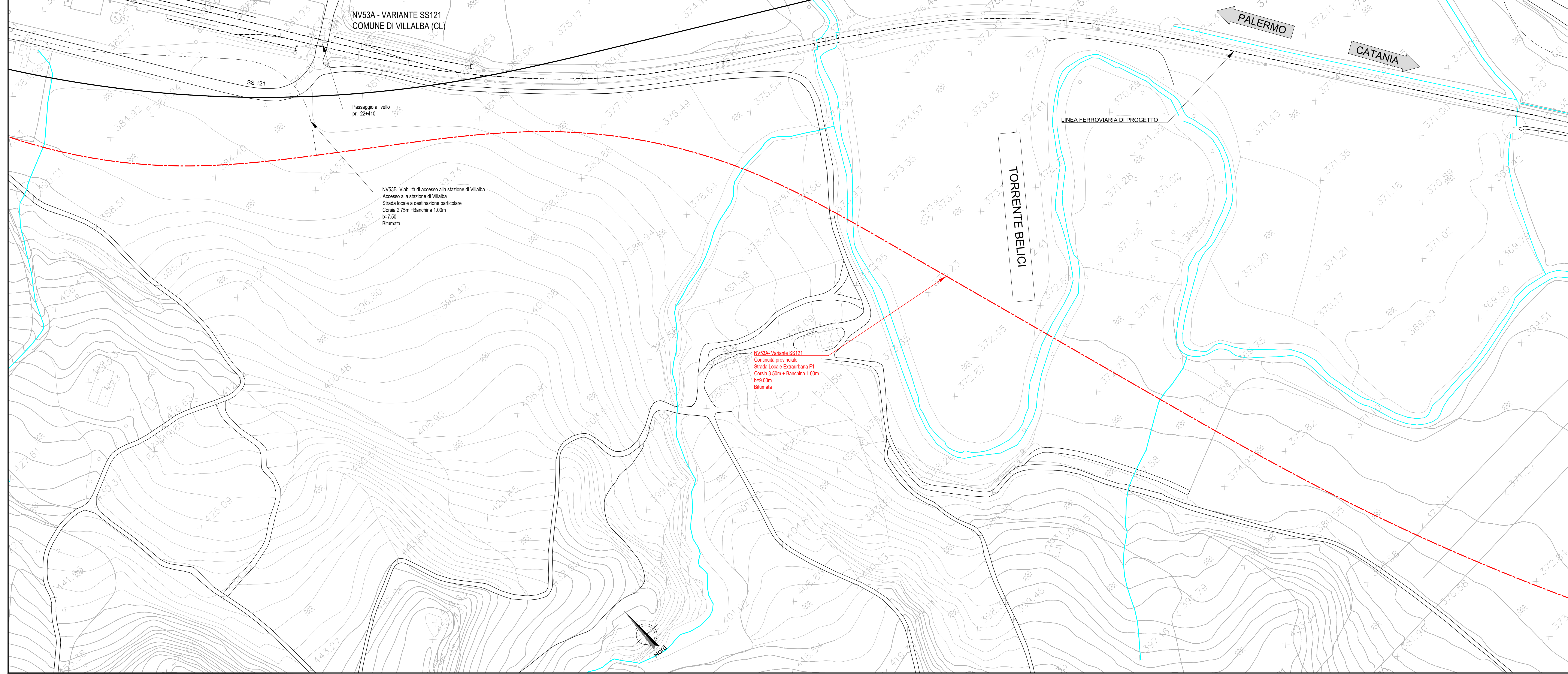

COMMITTENTE:

**RFI**  
 RETE FERROVIARIA ITALIANA  
 GRUPPO FERROVIE DELLO STATO ITALIANE

PROGETTAZIONE:

**ITALFER**  
 GRUPPO FERROVIE DELLO STATO ITALIANE

**DIRETTRICE FERROVIARIA MESSINA - CATANIA - PALERMO**

**NUOVO COLLEGAMENTO PALERMO - CATANIA**

**U.O. INFRASTRUTTURE SUD**

**PROGETTO DEFINITIVO**

**TRATTA LERCARA DIR. - CALTANISSETTA XIRBI (LOTTO 3)**

VIABILITÀ  
 NV53A - Variante SS121 da pk 21+646 a pk 24+300  
 Planimetria stato di fatto - Tav. 1 di 2

SCALA:  
**1:1000**

COMMESSA LOTTO FASE ENTE TIPO DOC. OPERA/DISCIPLINA Progr. REV.

**RS3T 30 D 78 P7 NV53A0 001 D**

Rev.	Descrizione	Redatto	Data	Verificato	Data	Approvato	Data	Autorizzato Data
A	Emissione Esecutiva	21	Dic-2019				05-2019	Apr-2020
B	Emissione Esecutiva	21	Gen-2020				Gen-2020	
C	Emissione Esecutiva	21	Feb-2020				Feb-2020	
D	Emissione Esecutiva	21	Apr-2020				Apr-2020	

File: RS3T.3.0.D.78.P7.NV.53.A.0.001.D n. Elab.: 78\_209