

LEGENDA LINEA			
SIMBOLO	NOME	SIMBOLO	NOME
[Red line]	BINARIO DI PROGETTO LV (MACROFASE 2)	[Black line]	PASSAGGIO A LIVELLO PER MANUTENZIONE
[Blue line]	BINARIO DI PROGETTO SECONDARIO (MACROFASE 1)	[Dashed line]	TORNIO IDRAULICO MINORE DI PNEUMATICA
[Green line]	BINARIO DI PROGETTO VAR. LB (MACROFASE 1)	[Orange hatched]	DEMOLIZIONE FABBRICATO
[Yellow line]	BINARIO PROVVISORIO	[Blue hatched]	DEMOLIZIONE CORPO STRADALE
[Purple line]	LINEA STORICA IN ESERCIZIO	[Black hatched]	MARCIAPEDE FFP CON RAMPA
[Orange line]	LINEA STORICA IN DEMOLIZIONE	[Grey hatched]	DEVIAZIONE FOSCO TRIANGOLARE
[Grey hatched]	PASSAGGIO A RASO	[White hatched]	DEVIAZIONE FOSCO RETTANGOLARE
[Black hatched]	PIAZZALE DI EMERGENZA	[Black hatched]	RECINZIONE
[Black hatched]	BANCHINA DI STAZIONE	[Black hatched]	VIAIBILITA' DI MANUTENZIONE E/O RICULTIVAZIONE
[Black hatched]	AREA BTS	[Black hatched]	OPERE DI PROTEZIONE PER RIFULLORO
[Black hatched]	TORNIO IDRAULICO E RELATIVA REALIZZAZIONE	[Black hatched]	PROTEZIONE SCARPATE CON MATERIALI RENZI
[Black hatched]	CANCELLO	[Black hatched]	PROTEZIONI SCARPATE CON MASSI CEMENTATI
		[Black hatched]	OPERE PROVVISORIE

LEGENDA FABBRICATI TECNOLOGICI			
SCHEMATICO	TIPOLOGIA	SCHEMATICO	TIPOLOGIA
[Symbol]	FABBRICATO PRONTO GESTIONE Emergenza Prefabbricato	[Symbol]	FABBRICATO PMZ - Magazzino
[Symbol]	Vasca Antiridonda 100 mc	[Symbol]	FABBRICATO PAPOM-655
[Symbol]	Fabbricato Energia Tipo 1	[Symbol]	FABBRICATO PMZ - Urto
[Symbol]	Fabbricato Energia Tipo 3	[Symbol]	FABBRICATO ES
[Symbol]	Fabbricato Energia Tipo 5	[Symbol]	FABBRICATO E3
[Symbol]	Fabbricato ES	[Symbol]	FABBRICATO S PPM PP ACC
[Symbol]	Fabbricato E3	[Symbol]	FABBRICATO PMZ - Urto
[Symbol]	Fabbricato S PPM PP ACC	[Symbol]	FABBRICATO COMMERCIALE
[Symbol]	Fabbricato PMZ - Urto	[Symbol]	FABBRICATO ENERGIA TIPO 4
		[Symbol]	FABBRICATO RAGGIANTI

LEGENDA VIABILITA'			
SIMBOLO	NOME	SIMBOLO	NOME
[Red dashed line]	ASSE NUOVA VIABILITA' NV IN PROGETTO	[Black dashed line]	TRATTO DI RACCORDO ALLA VIABILITA' ESISTENTE
[Black dashed line]	RACCORDO TRA VIABILITA' ESISTENTE E NUOVA VIABILITA' CON PAVIMENTAZIONE DA RIPRISTINARE	[Black dashed line]	TRATTO DI VIABILITA' ESISTENTE DA RIPRISTINARE

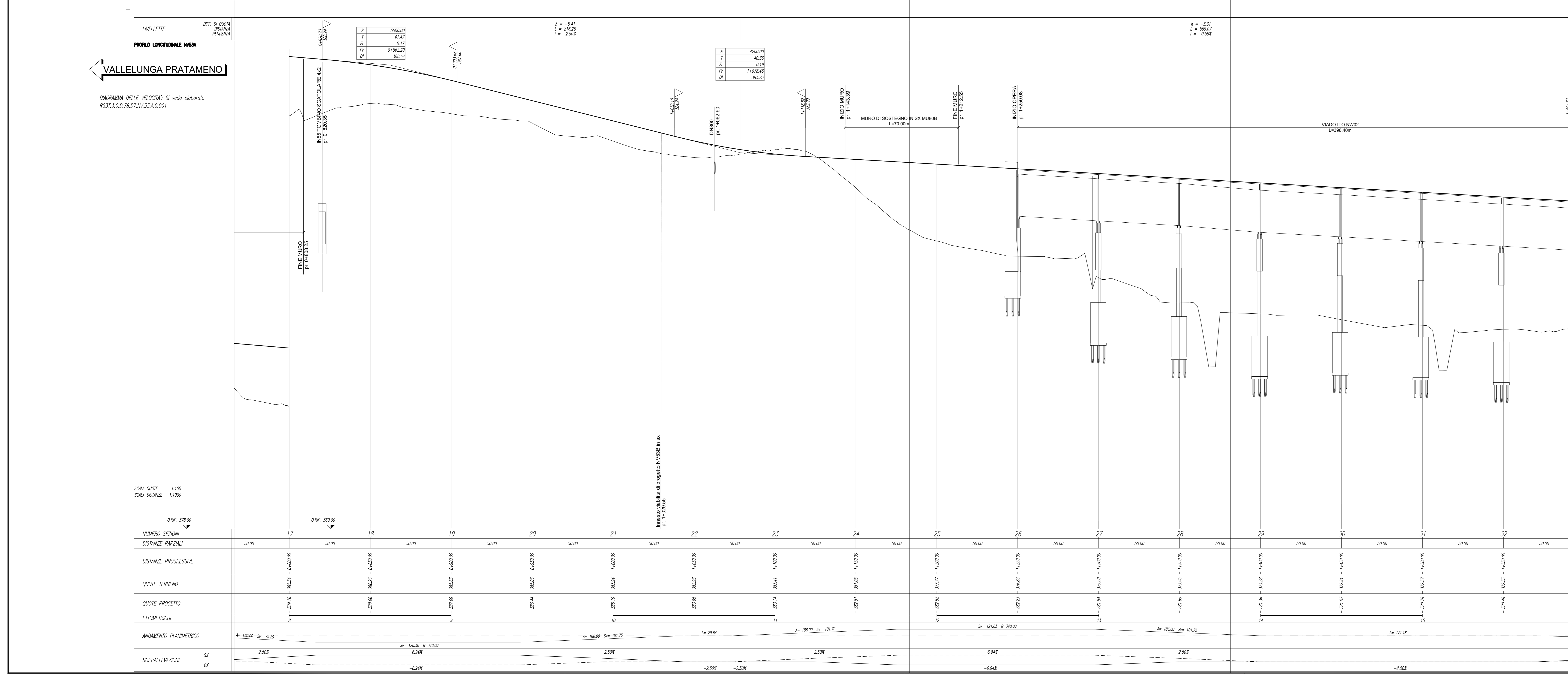

COMMITTENTE: **RFI** RETE FERROVIARIA ITALIANA GRUPPO FERROVIE DELLO STATO ITALIANE

PROGETTAZIONE: **ITALFER** GRUPPO FERROVIE DELLO STATO ITALIANE

DIRETTRICE FERROVIARIA MESSINA - CATANIA - PALERMO
NUOVO COLLEGAMENTO PALERMO - CATANIA

U.O. INFRASTRUTTURE SUD
PROGETTO DEFINITIVO
TRATTA LERCARA DIR. - CALTANISSETTA XIRBI (LOTTO 3)

VIABILITA'
 NV53A - Variante SS121 da pk 21+646 a pk 24+300
 Piano-profili di progetto - Tav. 2 di 4

SCALA: 1:1000/100

COMMESSA	LOTTO	FASE	ENTE	TIPO DOC.	OPERA/DISCIPLINA	PROGR.	REV.
RS3T	30	D	78	L7	NV53A0	002	E

Rev.	Descrizione	Redatto	Data	Verificato	Data	Approvato	Data	Autorizzato Data
A	Emissione Esecutivo	[Signature]	06-2019	[Signature]	06-2019	[Signature]	06-2019	01-2021
B	Emissione Esecutivo	[Signature]	06-2020	[Signature]	06-2020	[Signature]	06-2020	01-2021
C	Emissione Esecutivo	[Signature]	06-2020	[Signature]	06-2020	[Signature]	06-2020	01-2021
D	Emissione Esecutivo	[Signature]	06-2020	[Signature]	06-2020	[Signature]	06-2020	01-2021
E	Emissione Esecutivo	[Signature]	06-2021	[Signature]	06-2021	[Signature]	06-2021	01-2021

File: RS3T.3.0.D.78.L7.NV.53.A.0.002.E n. Elab.: 78_212