

TABELLA RIEPILOGATIVA CON CARATTERISTICHE DELLE INTERSEZIONI E DEI RELATIVI TRIANGOLI DI VISIBILITÀ

n.	INTERSEZIONE	VIABILITÀ PRINCIPALE	VIABILITÀ SECONDARIA	REGOLAZIONE MANOVRA	V [km/h]	L [m]	D [m]
1	Intersezione a pr. 1+029,20	NV 53A	NV 53B	STOP	V ₀	90	3,00
2	Intersezione a pr. 2+791,46	NV 53A	NV 53C ROTATORIA	INTERSEZIONE CON ROTATORIA	—	—	—

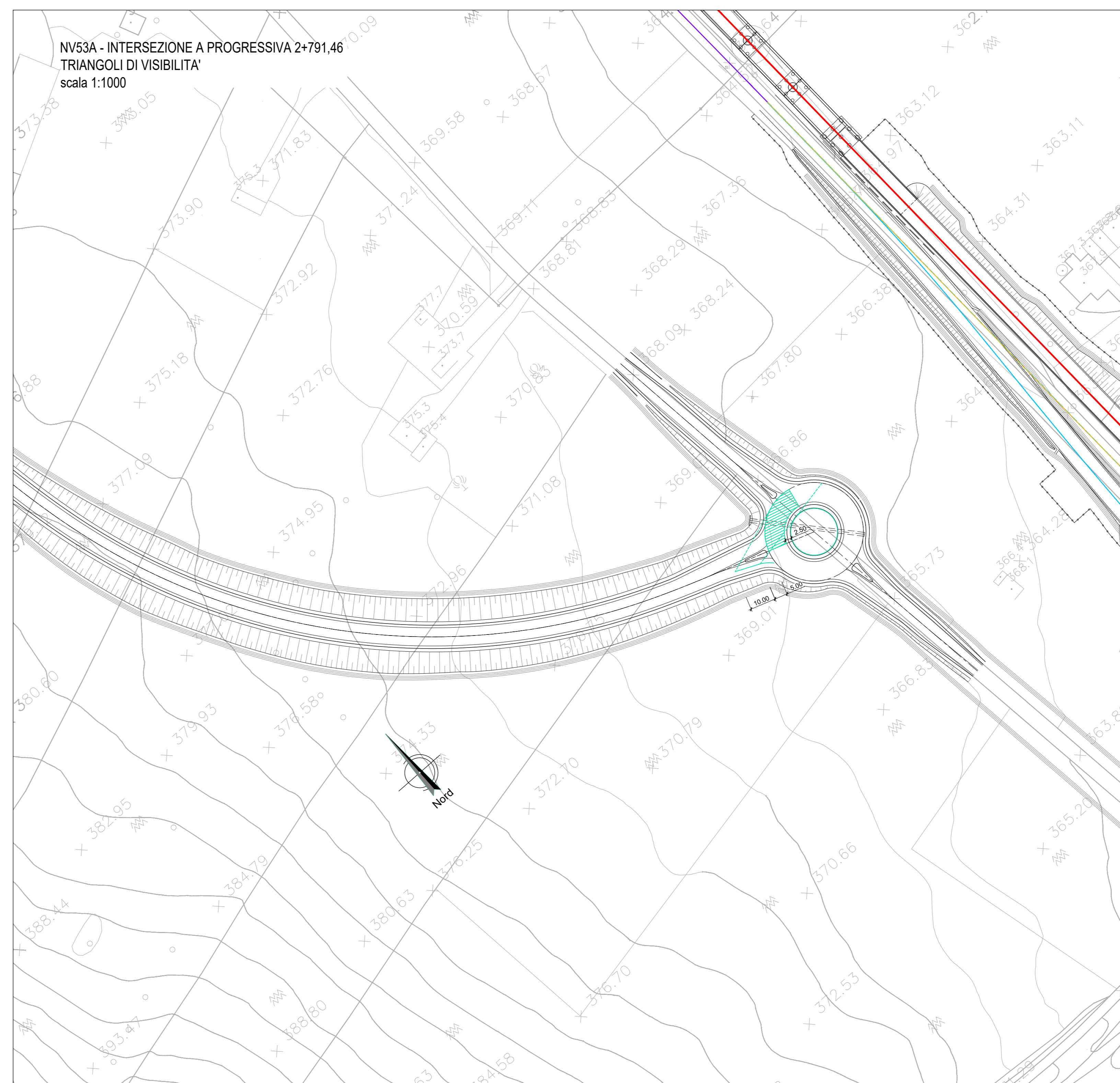
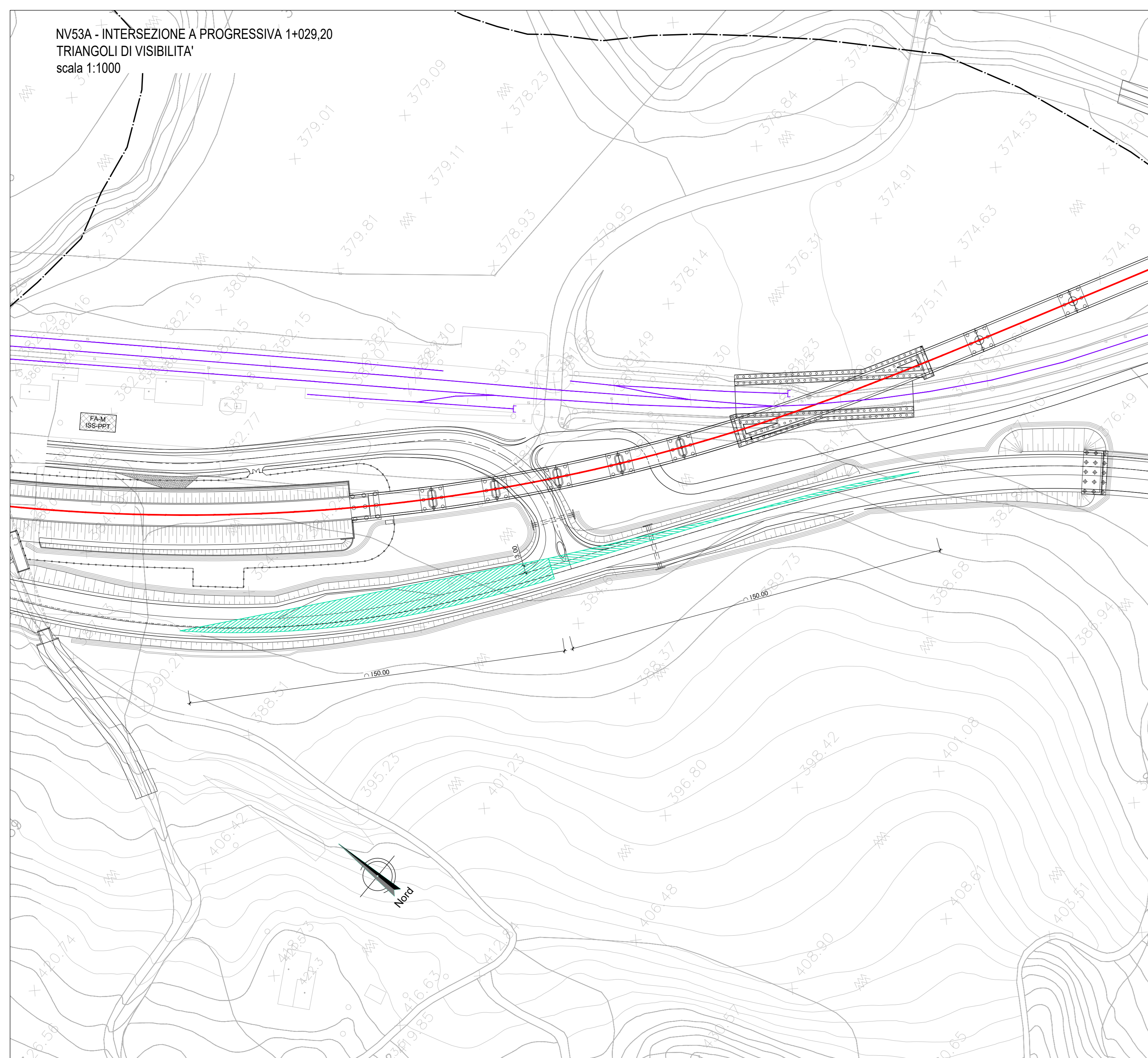

COMMITTENTE:

PROGETTAZIONE:

DIRETTRICE FERROVIARIA MESSINA - CATANIA - PALERMO
NUOVO COLLEGAMENTO PALERMO - CATANIA

U.O. INFRASTRUTTURE SUD
PROGETTO DEFINITIVO
TRATTA LERCARA DIR. - CALTANISSETTA XIRBI (LOTTO 3)

VIABILITÀ
NV53A - Variante SS121 da pk 21+646 a pk 24+300
Planimetria triangoli di visibilità

SCALA:
1:1000

COMMESSA	LOTTO	FASE	ENTE	TIPO DOC.	OPERA/DISCIPLINA	PROGR.	REV.
RS3T	30	D	78	P7	NV53A0	009	D

Rev.	Descrizione	Redatto	Data	Verificato	Data	Approvato	Data	Autorizzato Data
A	Emissione Esecutivo	21 maggio 2020	Gen-2020	11/05/2020	Gen-2020	11/05/2020	Gen-2020	11/05/2020
B	Emissione Esecutivo	21 maggio 2020	Feb-2020	11/05/2020	Feb-2020	11/05/2020	Feb-2020	11/05/2020
C	Emissione Esecutivo	21 maggio 2020	Mar-2021	11/05/2020	Mar-2021	11/05/2020	Mar-2021	11/05/2020
D	Emissione Esecutivo	21 maggio 2020	Mag-2021	11/05/2020	Mag-2021	11/05/2020	Mag-2021	11/05/2020

File: RS3T.3.0.D.78.P7.NV.53.A.0.009.D n. Elab.: 78_229