

LEGENDA LINEA			
SIMBOLO	NOME	SIMBOLO	NOME
[Red line]	BINARIO DI PROGETTO LV (MACROFASE 2)	[Black line]	PASSAGGIO A LIVELLO PER MANUTENZIONE
[Blue line]	BINARIO DI PROGETTO SECONDARIO (MACROFASE 1)	[Dashed line]	TORNINO IDRAULICO MINORE DI PERMEABILITÀ
[Green line]	BINARIO DI PROGETTO VAR. LB (MACROFASE 1)	[Orange hatched]	DEMOLIZIONE FABBRICATO
[Yellow line]	BINARIO PROVVISORIO	[Red hatched]	DEMOLIZIONE CORPO STRADALE
[Purple line]	LINEA STORICA IN ESERCIZIO	[Blue hatched]	MARCIAPiede FFP CON RAMPA
[Grey line]	LINEA STORICA IN DEMOLIZIONE	[Black hatched]	DEVIAZIONE FOSSEO TRAPEZOIDALE
[Black line]	PASSAGGIO A RASO	[White hatched]	DEVIAZIONE FOSSEO RETTANGOLARE
[Grey hatched]	PIAZZALE DI EMERGENZA	[Black hatched]	RECINZIONE
[Black hatched]	BANCHINA DI STAZIONE	[Black hatched]	VIABILITÀ DI MANUTENZIONE E/O RICOSTRUZIONE
[Grey hatched]	AREA BTS	[Black hatched]	OPERE DI PROTEZIONE PER SOGLIUSO
[Black hatched]	TORNINO IDRAULICO E RELATIVA VALVEAZIONE	[Black hatched]	PROTEZIONI SCARPAE CON MATERIALI RESIN
[Black hatched]	CANCELLO	[Black hatched]	PROTEZIONI SCARPAE CON MASSI CEMENTATI
		[Black hatched]	OPERE PROVVISORIE

LEGENDA FABBRICATI TECNOLOGICI			
SCHEMATICO	TIPOLOGIA	SCHEMATICO	TIPOLOGIA
[Symbol]	Fabbricato Ponte Gestione Emergenza Pedonale	[Symbol]	Fabbricato PMZ - Magazzino
[Symbol]	Vasca Anticorrosivi 100 mc	[Symbol]	Fabbricato FAPDM-SS
[Symbol]	Fabbricato Energia Tipo 1	[Symbol]	Fabbricato PMZ - Uffici
[Symbol]	Fabbricato Energia Tipo 3	[Symbol]	Fabbricato PMZ - Magazzino
[Symbol]	Fabbricato Energia Tipo 5	[Symbol]	Fabbricato Commerciale
[Symbol]	Fabbricato ES	[Symbol]	Fabbricato Energia Tipo 4
[Symbol]	Fabbricato ES	[Symbol]	Fabbricato vagoncini
[Symbol]	Fabbricato IS PPM PP ACC		
[Symbol]	Fabbricato PMZ - Uffici		

LEGENDA VIABILITÀ			
SIMBOLO	NOME	SIMBOLO	NOME
[Symbol]	ASSE NUOVA VIABILITÀ NV, IN PROGETTO	[Symbol]	TRATTO DI RACCORDO ALLA VIABILITÀ ESISTENTE
[Symbol]	RACCORDO TRA VIABILITÀ ESISTENTE E NUOVA VIABILITÀ CON PAVIMENTAZIONE DA RIPRISTINARE	[Symbol]	TRATTO DI VIABILITÀ ESISTENTE DA RIPRISTINARE

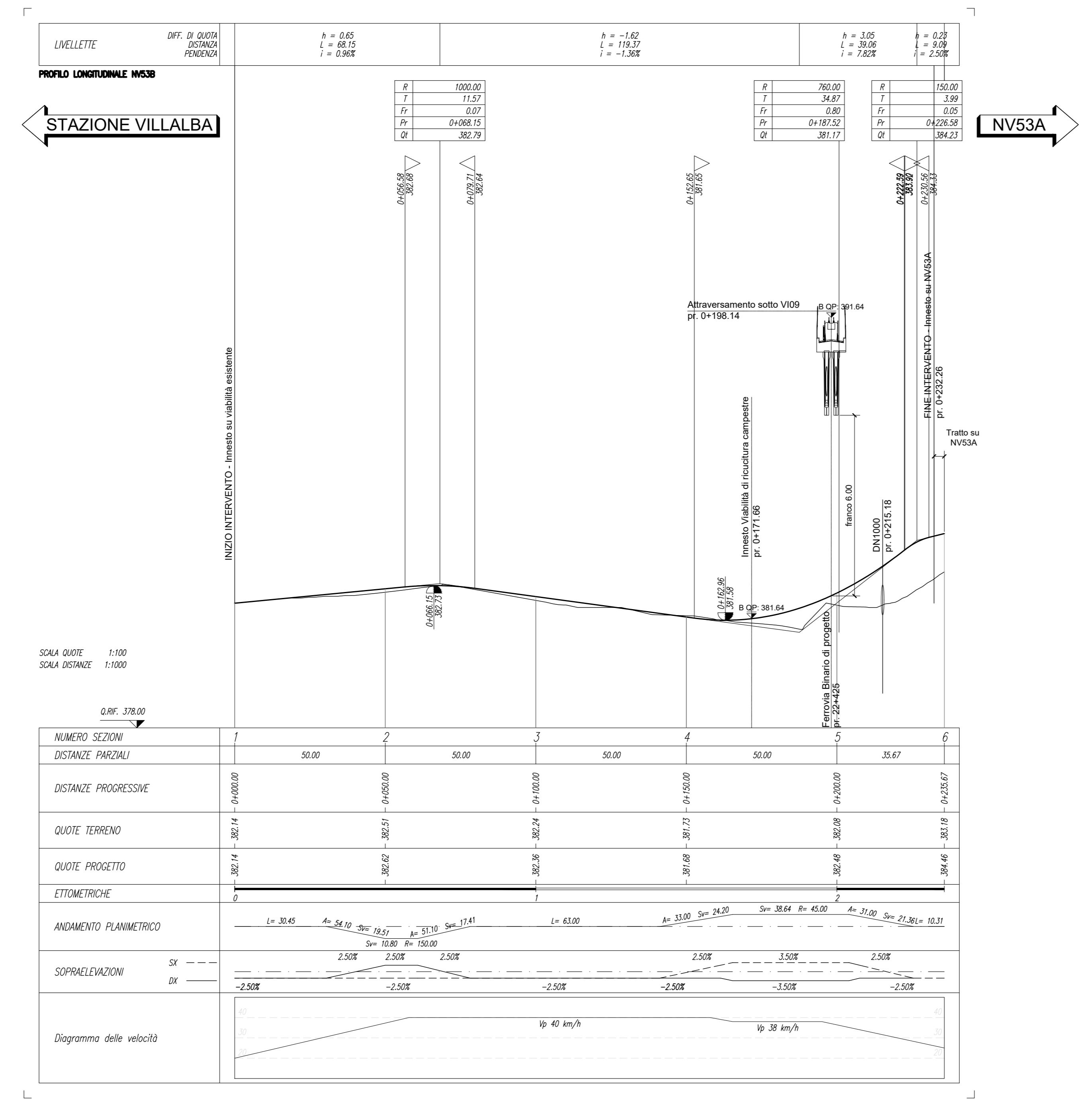

COMMITTENTE: **RFI** RETE FERROVIARIA ITALIANA GRUPPO FERROVIE DELLO STATO ITALIANE

PROGETTAZIONE: **ITALFER** GRUPPO FERROVIE DELLO STATO ITALIANE

DIRETTRICE FERROVIARIA MESSINA - CATANIA - PALERMO
NUOVO COLLEGAMENTO PALERMO - CATANIA

U.O. INFRASTRUTTURE SUD
PROGETTO DEFINITIVO
TRATTA LERCARA DIR. - CALTANISSETTA XIRBI (LOTTO 3)

VIABILITÀ
 NV53B - Viabilità di accesso alla stazione di Villalba (pk 22+300)
 Piano-profili di progetto

SCALA: 1:1000/100

COMMESSA LOTTO FASE ENTE TIPO DOC. OPERA/DISCIPLINA PROGR. REV.

RS3T 30 D 78 L7 NV53B0 001 E

Rev.	Descrizione	Redatto	Data	Verificato	Data	Approvato	Data	Autorizzato Data
A	Emissione Esecutivo	[Signature]	04-2019	[Signature]	04-2019	[Signature]	04-2019	04-2019
B	Emissione Esecutivo	[Signature]	01-2020	[Signature]	01-2020	[Signature]	01-2020	01-2020
C	Emissione Esecutivo	[Signature]	02-2020	[Signature]	02-2020	[Signature]	02-2020	02-2020
D	Emissione Esecutivo	[Signature]	03-2020	[Signature]	03-2020	[Signature]	03-2020	03-2020
E	Emissione Esecutivo	[Signature]	03-2021	[Signature]	03-2021	[Signature]	03-2021	03-2021

File: RS3T.3.0.D.78.L7.NV.53.B.0.001.E n. Elab.: 78_231