

NV54B - ADEGUAMENTO INTERSEZIONE TRA SS121 E SP112 E RIPROFILATURA RAMO DI INNESTO COMUNE DI CASTELLANA SICULA (PA)

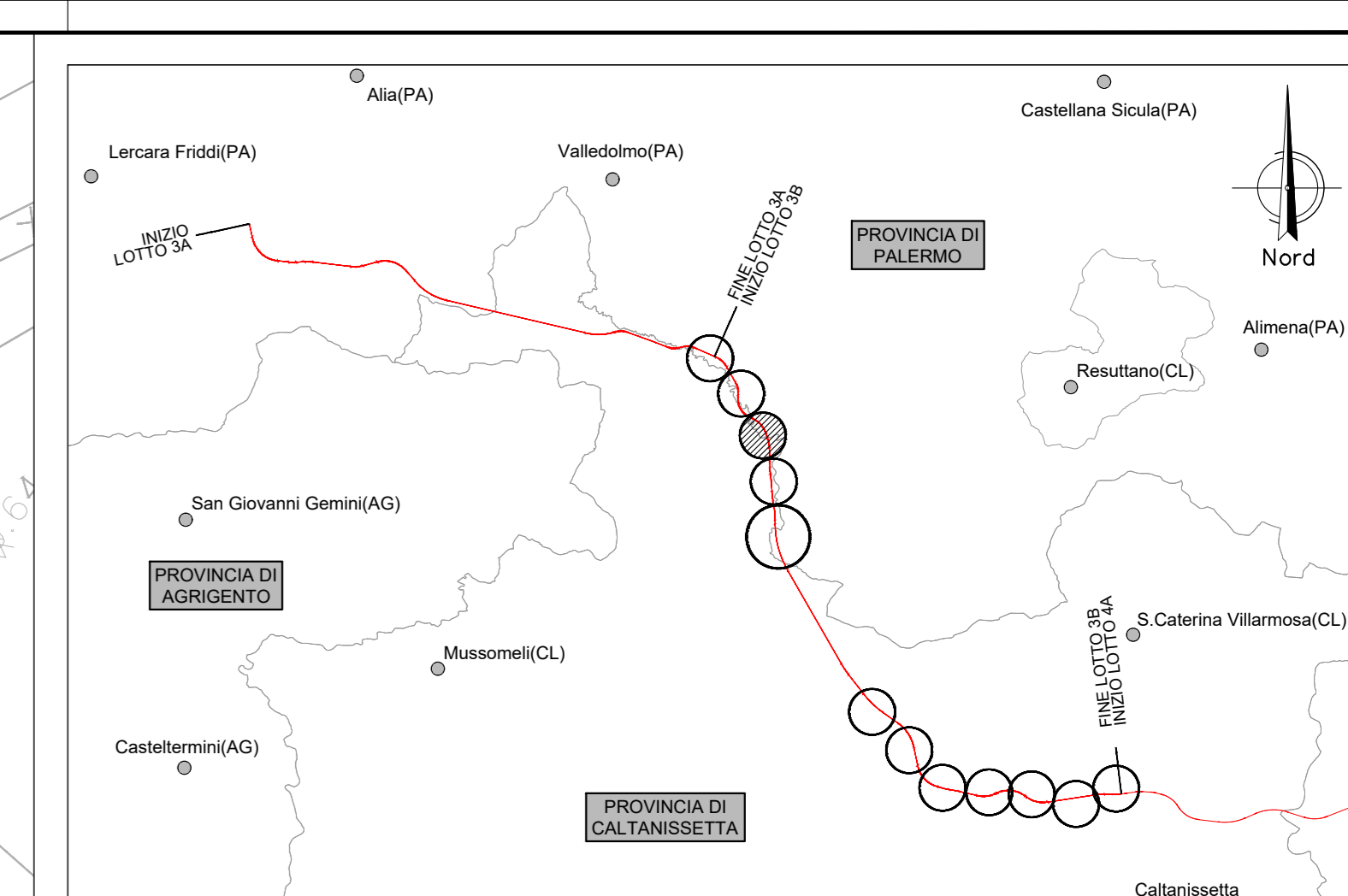
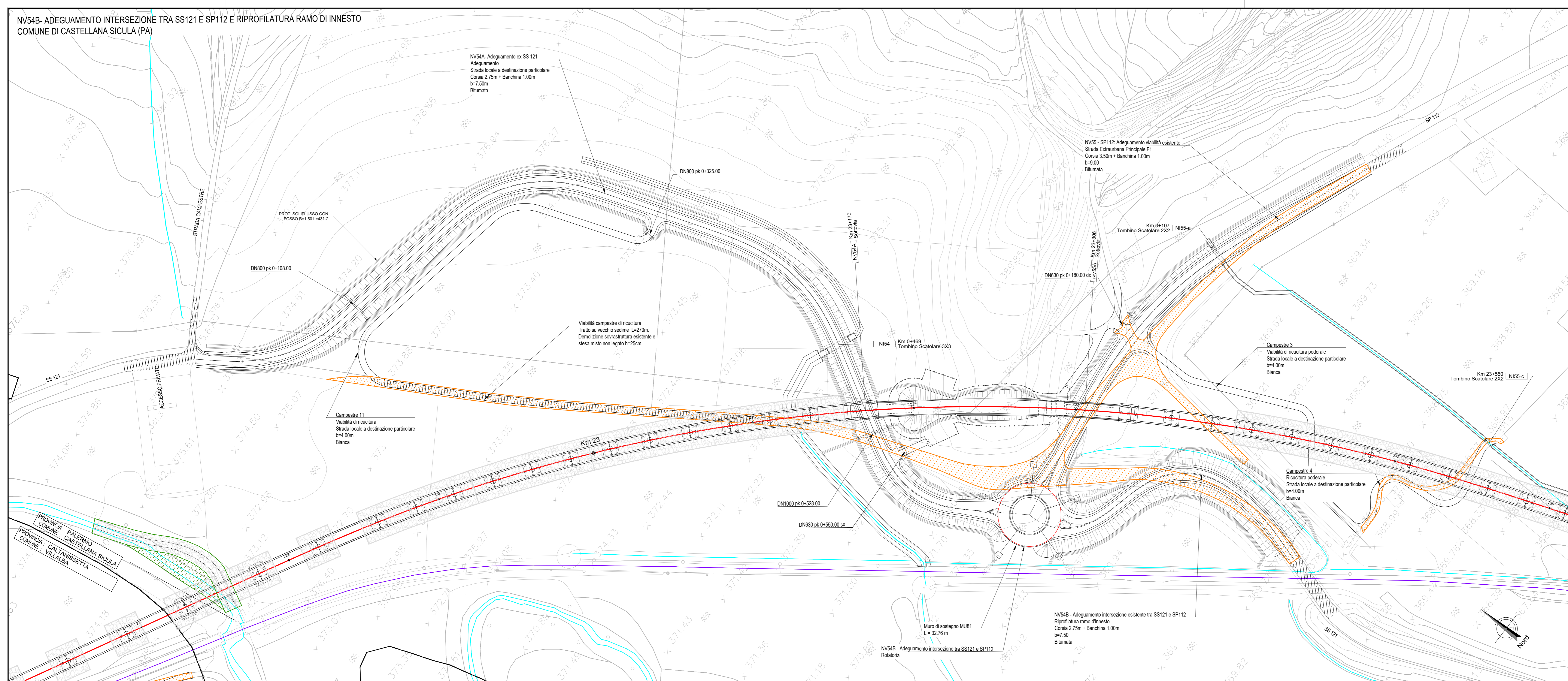

**LEGENDA LINEA**

| SIMBOLO        | NOME   | SIMBOLO              | NOME  |
|----------------|--|----------------------|---|
| [Linea rossa]  | BINARIO DI PROGETTO LV (MACROFASE 2)         | [Linea grigia]       | PASSAGGIO A LIVELLO PER MANUFATTONE         |
| [Linea verde]  | BINARIO DI PROGETTO SECONDARIO (MACROFASE 1) | [Linea tratteggiata] | TOMBINO IDRAULICO MINORE DI PERMEABILITÀ    |
| [Linea blu]    | BINARIO DI PROGETTO VAR. LB (MACROFASE 1)    | [Linea tratteggiata] | DEMOLIZIONE FABBRICATO                      |
| [Linea gialla] | BINARIO PROVVISORIO                          | [Linea tratteggiata] | DEMOLIZIONE CORPO STRADALE                  |
| [Linea viola]  | LINEA STORICA IN ESERCIZIO                   | [Linea tratteggiata] | MARCIAPiede FFP CON RAMPA                   |
| [Linea grigia] | PASSAGGIO A RASO                             | [Linea tratteggiata] | DEVIAZIONE FOSSEO TRAPEZOIDALE              |
| [Linea grigia] | PIAZZALE DI EMERGENZA                        | [Linea tratteggiata] | DEVIAZIONE FOSSEO RETTANGOLARE              |
| [Linea grigia] | BANCHINA DI STAZIONE                         | [Linea tratteggiata] | RECINZIONE                                  |
| [Linea grigia] | AREA BTS                                     | [Linea tratteggiata] | VIABILITÀ DI MANUTENZIONE E/O RICOSTRUZIONE |
| [Linea grigia] | TOMBINO IDRAULICO E RELATIVA INALVEAZIONE    | [Linea tratteggiata] | OPERE DI PROTEZIONE PER SOLIFUSIONE         |
| [Linea grigia] | CANCELLO                                     | [Linea tratteggiata] | PROTEZIONI SCARPAE CON MATTI/BRASSI/RETI    |
| [Linea grigia] |  | [Linea tratteggiata] | PROTEZIONI SCARPAE CON MASSI CEMENTATI      |
| [Linea grigia] |  | [Linea tratteggiata] | OPERE PROVVISORIE                           |

**LEGENDA FABBRICATI TECNOLOGICI**

| SCHEMATICO | TIPOLOGIA                                   | SCHEMATICO | TIPOLOGIA                  |
|------------|---|------------|----------------------------|
| [Simbolo]  | Fabbricato Pista Gestione Emergenza Palermo | [Simbolo]  | Fabbricato PMZ - Magazzino |
| [Simbolo]  | Vasca Anticorrosione 100 mc                 | [Simbolo]  | Fabbricato FAPDM-SS        |
| [Simbolo]  | Fabbricato Energia Tipo 1                   | [Simbolo]  | Fabbricato PMZ - Uffici    |
| [Simbolo]  | Fabbricato Energia Tipo 3                   | [Simbolo]  | Fabbricato PMZ - Magazzino |
| [Simbolo]  | Fabbricato Energia Tipo 5                   | [Simbolo]  | Fabbricato Commerciale     |
| [Simbolo]  | Fabbricato ES                               | [Simbolo]  | Fabbricato Energia Tipo 4  |
| [Simbolo]  | Fabbricato ES                               | [Simbolo]  | Fabbricato-vaggoni         |
| [Simbolo]  | Fabbricato IS PPM PP ACC                    | [Simbolo]  |                            |
| [Simbolo]  | Fabbricato PMZ - Uffici                     | [Simbolo]  |                            |

**LEGENDA VIABILITÀ**

| SIMBOLO              | NOME  | SIMBOLO              | NOME  |
|----------------------|---|----------------------|---|
| [Linea tratteggiata] | ASSE NUOVA VIABILITÀ NV. IN PROGETTO  | [Linea tratteggiata] | TRATTO DI RACCORDO ALLA VIABILITÀ ESISTENTE   |
| [Linea tratteggiata] | RACCORDO TRA VIABILITÀ ESISTENTE E NUOVA VIABILITÀ CON PAVIMENTAZIONE DA RIPRISTINARE | [Linea tratteggiata] | TRATTO DI VIABILITÀ ESISTENTE DA RIPRISTINARE |

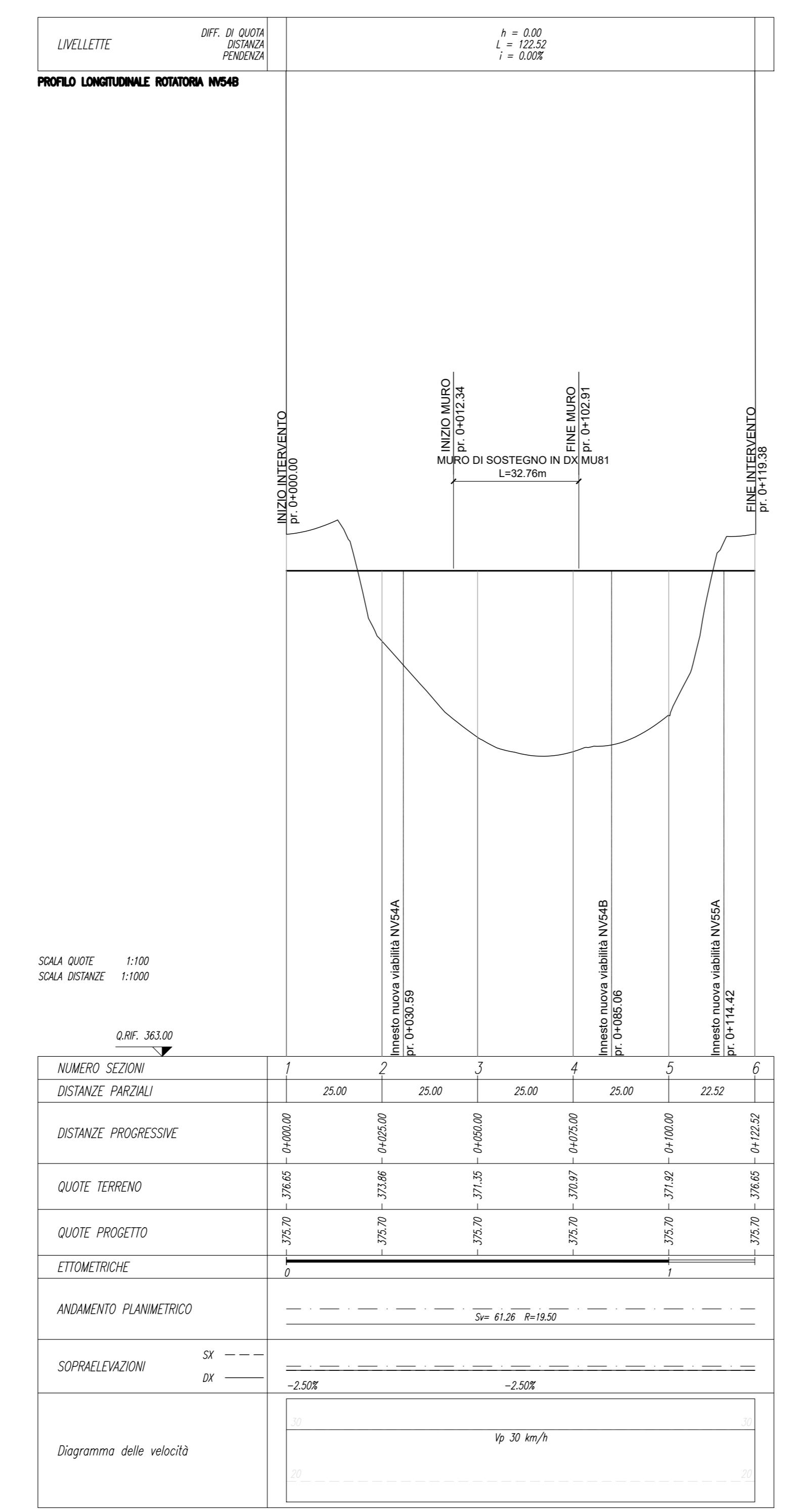

COMMITTENTE: **RFI** RETE FERROVIARIA ITALIANA GRUPPO FERROVIE DELLO STATO ITALIANE

PROGETTAZIONE: **ITALFERR** SUPER INGENIERI DELLO STATO ITALIANE

**DIRETTRICE FERROVIARIA MESSINA - CATANIA - PALERMO**  
**NUOVO COLLEGAMENTO PALERMO - CATANIA**

**U.O. INFRASTRUTTURE SUD**  
**PROGETTO DEFINITIVO**  
**TRATTA LERCARA DIR. - CALTANISSETTA XIRBI (LOTTO 3)**

VIABILITÀ  
 NV54B - Adeguamento intersezione tra SS121 e SP112 e riprofilatura ramo di innesto  
 Piano-profili di progetto - Rotatoria

SCALA: 1:1000/100

COMMESSA LOTTO FASE ENTE TIPO DOC. OPERA/DISCIPLINA PROGR. REV.

**RS3T 30 D 78 L7 NV54B0 002 E**

| Rev. | Descrizione         | Redatto    | Data    | Verificato | Data    | Approvato  | Data    | Autorizzato Data |
|------|---------------------|------------|---------|------------|---------|------------|---------|------------------|
| A    | Emissione Esecutivo | M. Venturi | 04/2019 | M. Venturi | 04/2019 | M. Venturi | 04/2019 | 04/2019          |
| B    | Emissione Esecutivo | M. Venturi | 04/2020 | M. Venturi | 04/2020 | M. Venturi | 04/2020 | 04/2020          |
| C    | Emissione Esecutivo | M. Venturi | 04/2020 | M. Venturi | 04/2020 | M. Venturi | 04/2020 | 04/2020          |
| D    | Emissione Esecutivo | M. Venturi | 04/2020 | M. Venturi | 04/2020 | M. Venturi | 04/2020 | 04/2020          |
| E    | Emissione Esecutivo | M. Venturi | 04/2021 | M. Venturi | 04/2021 | M. Venturi | 04/2021 | 04/2021          |

File: RS3T.3.0.D.78.L7.NV.54.B.0.002.E n. Elab.: 78\_258