

LEGENDA LINEA			
SIMBOLO	NOME	SIMBOLO	NOME
[Red line]	BINARIO DI PROGETTO LV (MACROFASE 2)	[Black arrow]	PASSAGGIO A LIVELLO PER MANUTENZIONE
[Red dashed line]	BINARIO DI PROGETTO SECONDARIO (MACROFASE 1)	[Orange hatched]	TOMBINO IDRAULICO MINORE DI PERMEABILITA'
[Blue dashed line]	BINARIO DI PROGETTO VAR. LB (MACROFASE 1)	[Orange hatched]	DEMOLIZIONE FABBRICATO
[Green dashed line]	BINARIO PROVVISORIO	[Orange hatched]	DEMOLIZIONE CORPO STRADALE
[Purple dashed line]	LINEA STORICA IN ESERCIZIO	[Orange hatched]	MARCIAPIEDE FFP CON RAMPA
[Yellow dashed line]	LINEA STORICA IN DEMOLIZIONE	[Orange hatched]	DEVIAZIONE FOSCO TRAFEGGIADALE
[Grey dashed line]	PASSAGGIO A RASO	[Orange hatched]	DEVIAZIONE FOSCO RETTANGOLARE
[Grey dashed line]	PIAZZALE DI EMERGENZA	[Orange hatched]	RECINZIONE
[Grey dashed line]	BANCHINA DI STAZIONE	[Orange hatched]	VIABILITA' DI MANUTENZIONE E/O RICUCITURA
[Grey dashed line]	AREA BTS	[Orange hatched]	OPERE DI PROTEZIONE PER SOGLIUSO
[Grey dashed line]	TOMBINO IDRAULICO E RELATIVA VALVEAZIONE	[Orange hatched]	PROTEZIONI SCARPAE CON MASSI BASSI BENDI
[Grey dashed line]	CANCELLO	[Orange hatched]	PROTEZIONI SCARPAE CON MASSI CEMENTATI
		[Orange hatched]	OPERE PROVVISORIE

LEGENDA FABBRICATI TECNOLOGICI			
SCHEMATICO	TIPOLOGIA	SCHEMATICO	TIPOLOGIA
[Symbol]	Fabbricato Pista Gestione Emergenza Pedonale	[Symbol]	Fabbricato PMZ - Magazzino
[Symbol]	Vasca Anticorrosiva 100 mc	[Symbol]	Fabbricato FAPDM-SS
[Symbol]	Fabbricato Energia Tipo 1	[Symbol]	Fabbricato PMZ - Uffici
[Symbol]	Fabbricato Energia Tipo 5	[Symbol]	Fabbricato PMZ - Magazzino
[Symbol]	Fabbricato Energia Tipo 3	[Symbol]	Fabbricato Commerciale
[Symbol]	Fabbricato ES	[Symbol]	Fabbricato Energia Tipo 4
[Symbol]	Fabbricato ES	[Symbol]	Fabbricato viaggiatori
[Symbol]	Fabbricato ES PPM PP ACC		
[Symbol]	Fabbricato PMZ - Uffici		

LEGENDA VIABILITA'			
SIMBOLO	NOME	SIMBOLO	NOME
[Symbol]	ASSE NUOVA VIABILITA' NV, IN PROGETTO	[Symbol]	TRATTO DI RACCORDO ALLA VIABILITA' ESISTENTE
[Symbol]	RACCORDO TRA VIABILITA' ESISTENTE E NUOVA VIABILITA' CON PAVIMENTAZIONE DA RIPRISTINARE	[Symbol]	TRATTO DI VIABILITA' ESISTENTE DA RIPRISTINARE

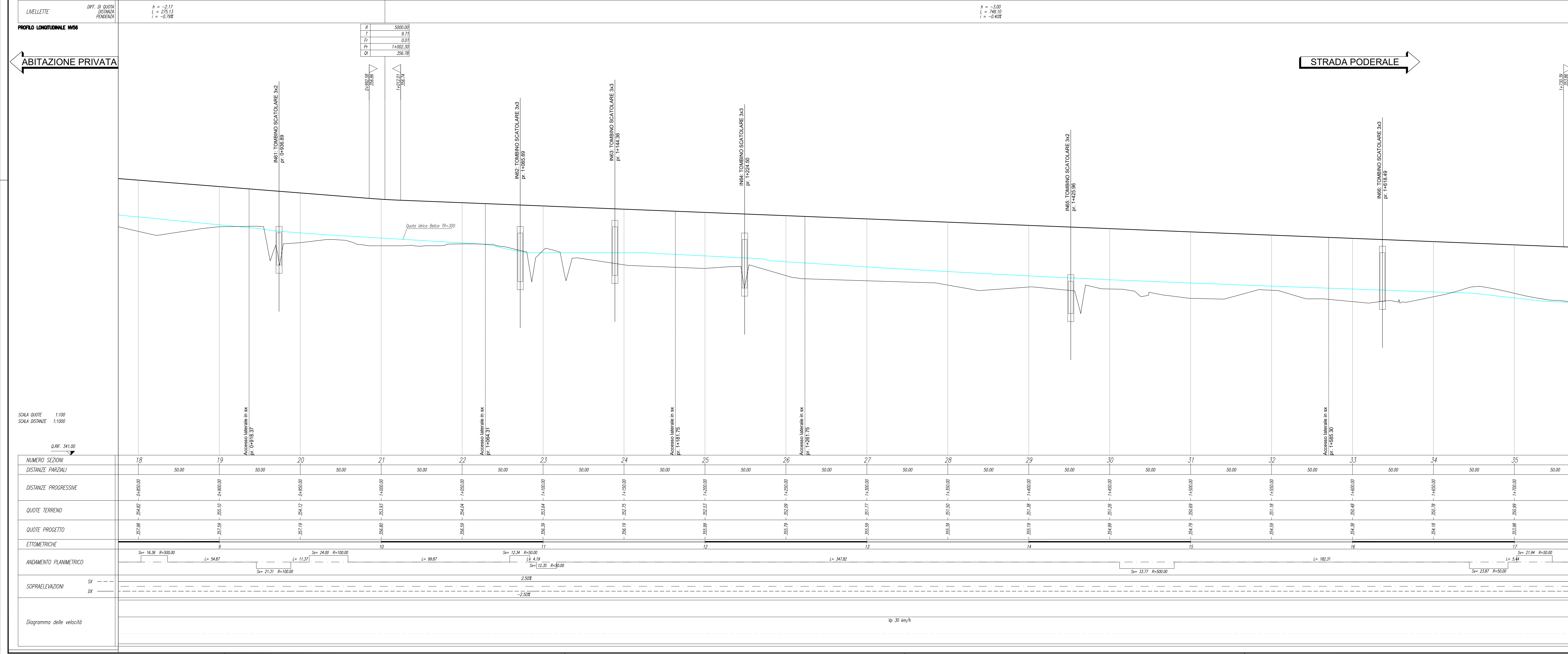

COMMITTENTE: **RFI** RETE FERROVIARIA ITALIANA - GRUPPO FERROVIE DELLO STATO ITALIANE

PROGETTAZIONE: **ITALFER** - GRUPPO FERROVIE DELLO STATO ITALIANE

DIRETTRICE FERROVIARIA MESSINA - CATANIA - PALERMO
NUOVO COLLEGAMENTO PALERMO - CATANIA

U.O. INFRASTRUTTURE SUD
PROGETTO DEFINITIVO
TRATTA LERCARA DIR. - CALTANISSETTA XIRBI (LOTTO 3)

VIABILITA'
 NV56 - Viabilità campestre di ricucitura dal km 23+920 al km 24+475
 Piano-profilo di progetto - Tav. 2 di 3

SCALA: 1:1000/100

COMMESSA LOTTO FASE ENTE TIPO DOC. OPERA/DISCIPLINA PROGR. REV.
RS3T 30 D 78 L7 NV5600 002 D

Rev.	Descrizione	Redatto	Data	Verificato	Data	Approvato	Data	Autorezzato Data
A	Emissione Esecutiva	[Signature]	21/01/2020	[Signature]	04/02/2020	[Signature]	04/02/2020	04/02/2020
B	Emissione Esecutiva	[Signature]	21/01/2020	[Signature]	04/02/2020	[Signature]	04/02/2020	04/02/2020
C	Emissione Esecutiva	[Signature]	21/01/2020	[Signature]	04/02/2020	[Signature]	04/02/2020	04/02/2020
D	Emissione Esecutiva	[Signature]	21/01/2020	[Signature]	04/02/2020	[Signature]	04/02/2020	04/02/2020

File: RS3T.3.0.D.78.L7.NV.56.0.0.002.D n. Etab.: 78_275