

**LEGENDA**

- ASSI LINEA FERROVIARIA ESISTENTE
- ASSI LINEA FERROVIARIA IN PROGETTO
- ASSE VIABILITA' IN PROGETTO
- ASSE ALTRE VIABILITA' IN STUDIO



TABELLA CURVE	TABELLA CLOTOIDI
C = CENTRO CURVA	A = PARAMETRO DELLA CLOTOIDE
V = VERTICE ESTERNO	Sv = LUNGHEZZA DELLA CLOTOIDE
R = RAGGIO DI CURVATURA	r = SCOSTAMENTO DELLA CURVA
A = ANGOLO CURVA	TL = TANGENTE LUNGA
T = TANGENTE	TK = TANGENTE CORTA
Sv = SVILUPPO SETTORE CIRCOLARE	
B = FRECCIA	



COMMITTENTE: **RFI** RETE FERROVIARIA ITALIANA GRUPPO FERROVIE DELLO STATO ITALIANE

PROGETTAZIONE: **ITALFER** GRUPPO FERROVIE DELLO STATO ITALIANE

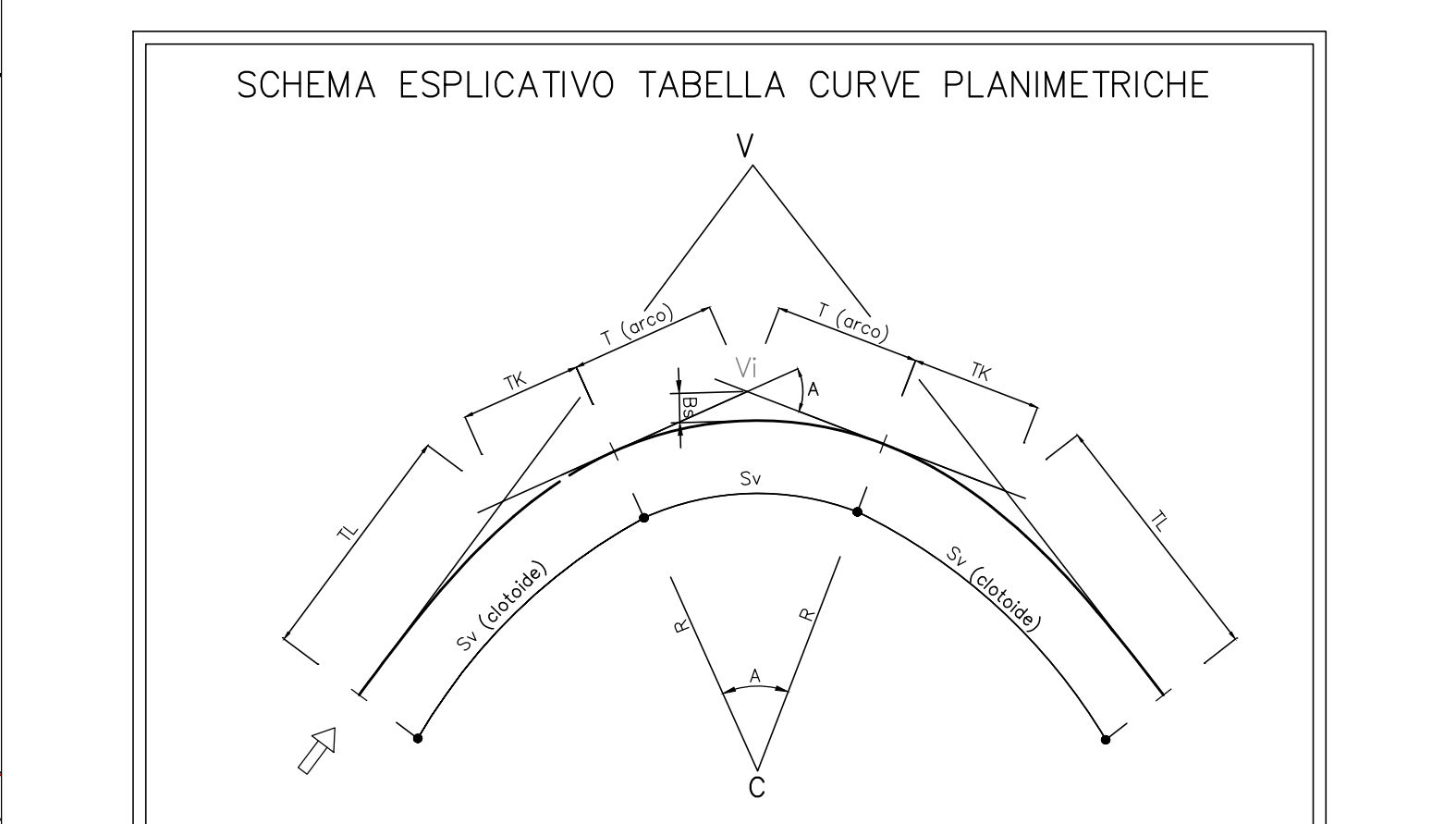
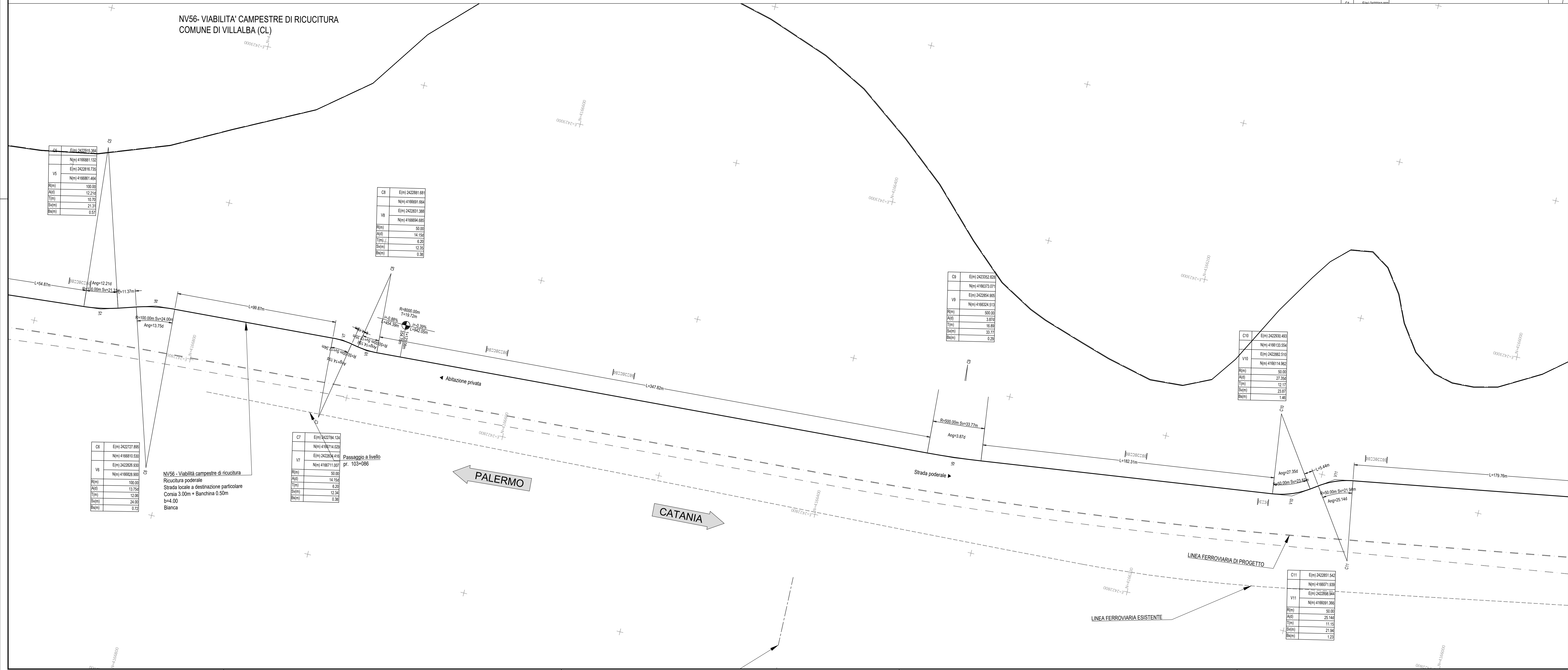
**DIRETTRICE FERROVIARIA MESSINA - CATANIA - PALERMO**  
**NUOVO COLLEGAMENTO PALERMO - CATANIA**

**U.O. INFRASTRUTTURE SUD**  
**PROGETTO DEFINITIVO**  
**TRATTA LERCARA DIR. - CALTANISSETTA XIRBI (LOTTO 3)**

VIABILITA'  
NV56 - Viabilità campestre di ricucitura da km 23+920 al km 24+475  
Planimetria di progetto con dati di tracciamento - Tav. 1 di 2

SCALA: **1:1000**

COMMESSA	LOTTO	FASE	ENTE	TIPO DOC.	OPERA/DISCIPLINA	PROGR.	REV.
RS3T	30	D	78	P7	NV5600	003	B

Rev.	Descrizione	Redatto	Data	Verificato	Data	Approvato	Data	Autorizzato Data
A	Emissione Esecutiva	21/02/2020	21/02/2020	21/02/2020	21/02/2020	21/02/2020	21/02/2020	21/02/2020
B	Emissione Esecutiva	21/02/2020	21/02/2020	21/02/2020	21/02/2020	21/02/2020	21/02/2020	21/02/2020

File: RS3T.3.0.D.78.P7.NV.56.0.0.003.B n. Elab.: 78\_277