

LEGENDA

- LINEA FERROVIARIA ESISTENTE
- - - - - LINEA FERROVIARIA DI PROGETTO
- ASSE NUOVA VIABILITA' NV, IN PROGETTO
- - - - - ASSE ALTRE VIABILITA' DI PROGETTO



TABELLA CURVE		TABELLA CLOTTOIDI	
C	= CENTRO CURVA	A	= PARAMETRO DELLA CLOTTOIDE
V	= VERTICE ESTERNO	Sv	= LUNGHEZZA DELLA CLOTTOIDE
R	= RAGGIO DI CURVATURA	r	= SCOSTAMENTO DELLA CURVA
A	= ANGOLO DI CURVATURA	TL	= TANGENTE LUNGA
T	= TANGENTE	Tk	= TANGENTE CORTA
Sv	= SVILUPPO SETTORE CIRCOLARE		
Bs	= FRECCIA		



COMMITTENTE:

PROGETTAZIONE:

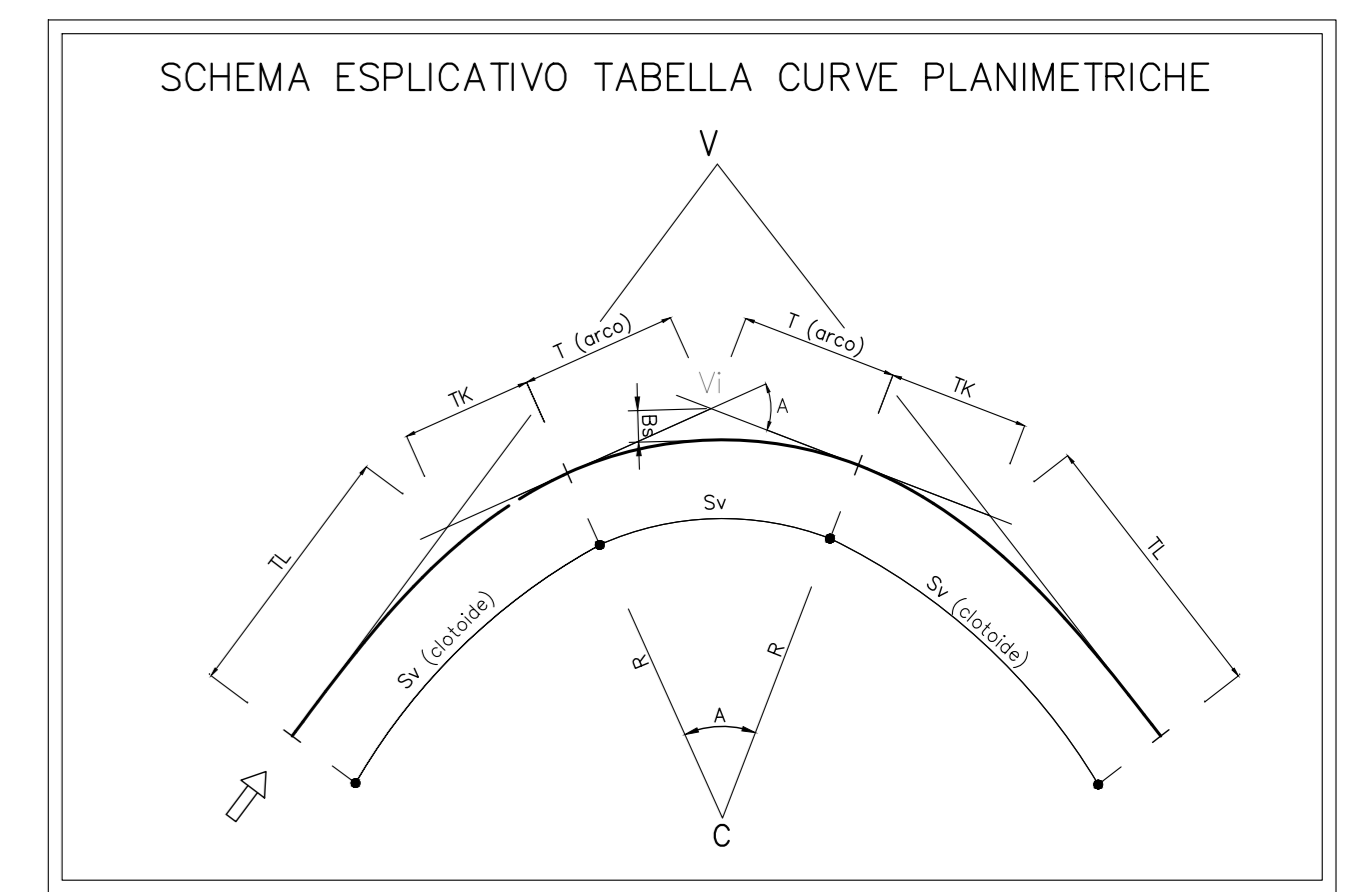
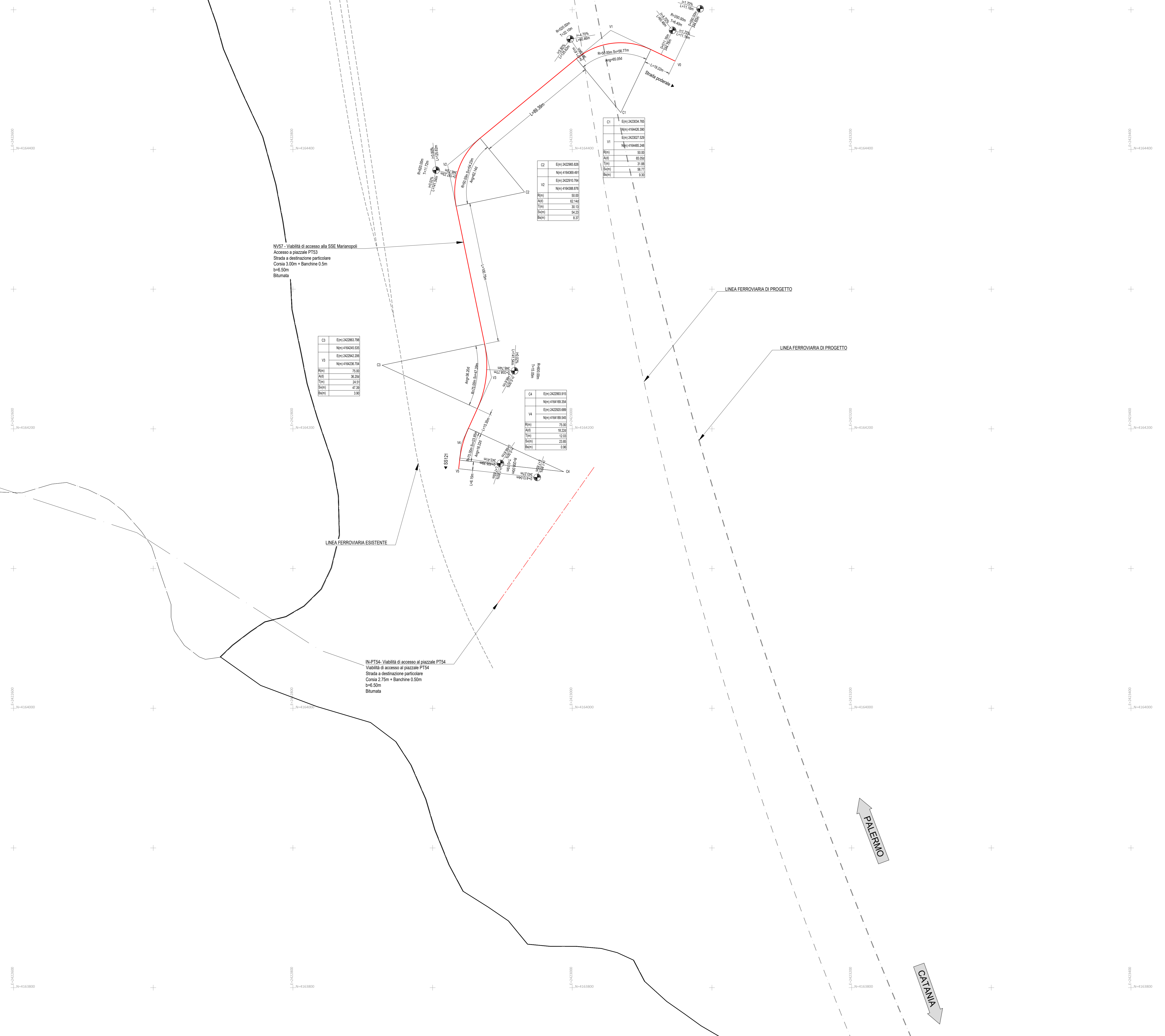
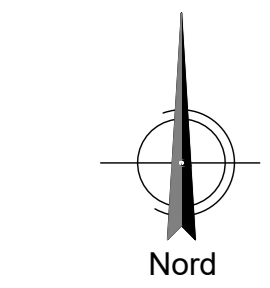
DIRETTRICE FERROVIARIA MESSINA - CATANIA - PALERMO
NUOVO COLLEGAMENTO PALERMO - CATANIA

U.O. INFRASTRUTTURE SUD

PROGETTO DEFINITIVO
TRATTA LERCARA DIR. - CALTANISSETTA XIRBI (LOTTO 3)

VIABILITA'
NV57 - Viabilità di accesso alla SSE Marianopoli (pk 28+100)
Planimetria di progetto con dati di tracciamento

SCALA:
1:1000

COMMESSA	LOTTO	FASE	ENTE	TIPO DOC.	OPERA/DISCIPLINA	PROGR.	REV.
RS3T	30	D	78	P7	NV57/00	002	C

Rev.	Descrizione	Redatto	Data	Verificato	Data	Approvato	Data	Autorizzato	Data
A	Emissione Esecutiva	AT/Impugnazione	Gen-2020	M. [Signature]	Gen-2020	A. [Signature]	Gen-2020	O. [Signature]	Apr-2020
B	Emissione Esecutiva	AT/Impugnazione	Feb-2020	L. [Signature]	Feb-2020	A. [Signature]	Feb-2020	O. [Signature]	Apr-2020
C	Emissione Esecutiva	AT/Impugnazione	Apr-2020	M. [Signature]	Apr-2020	A. [Signature]	Apr-2020	O. [Signature]	Apr-2020