

NV60 - VIABILITA' DI RICUCITURA PER CANTIERIZZAZIONE GALLERIA DI IMBOCCO GA13
 COMUNE DI CALTANISSETTA (CL)

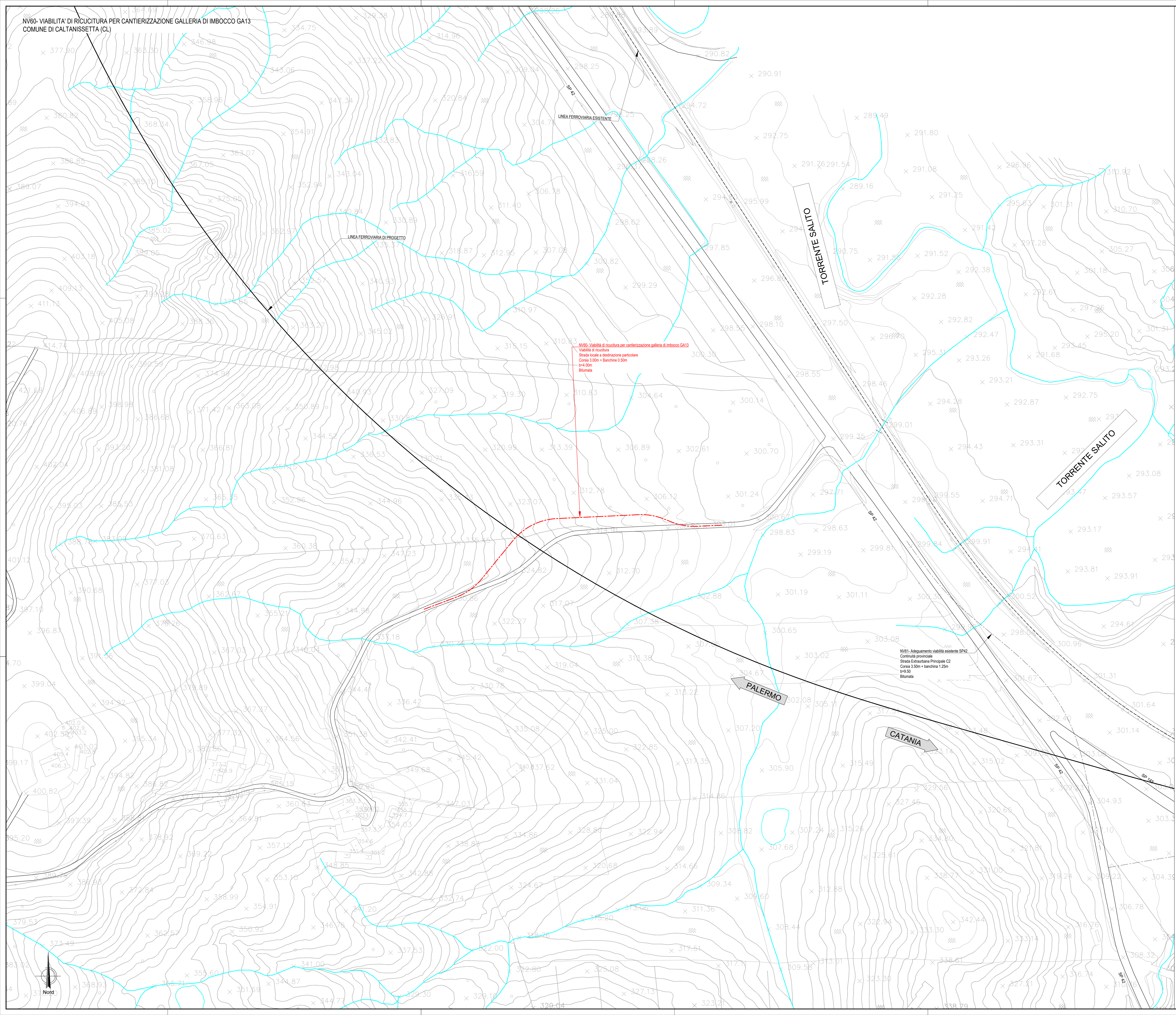

NV60 - Viabilità di ricucitura per cantierizzazione galleria di imbocco GA13
 Viabilità di ricucitura
 Strada locale a destinazione particolare
 Corsia 3,00m + Banchine 0,50m
 b=4,00m
 Bitumata

NV61 - Adeguamento viabilità esistente SP42
 Circonvallazione provinciale
 Strada Esterna Principale C2
 Corsia 3,50m + banchina 1,25m
 b=9,50
 Bitumata

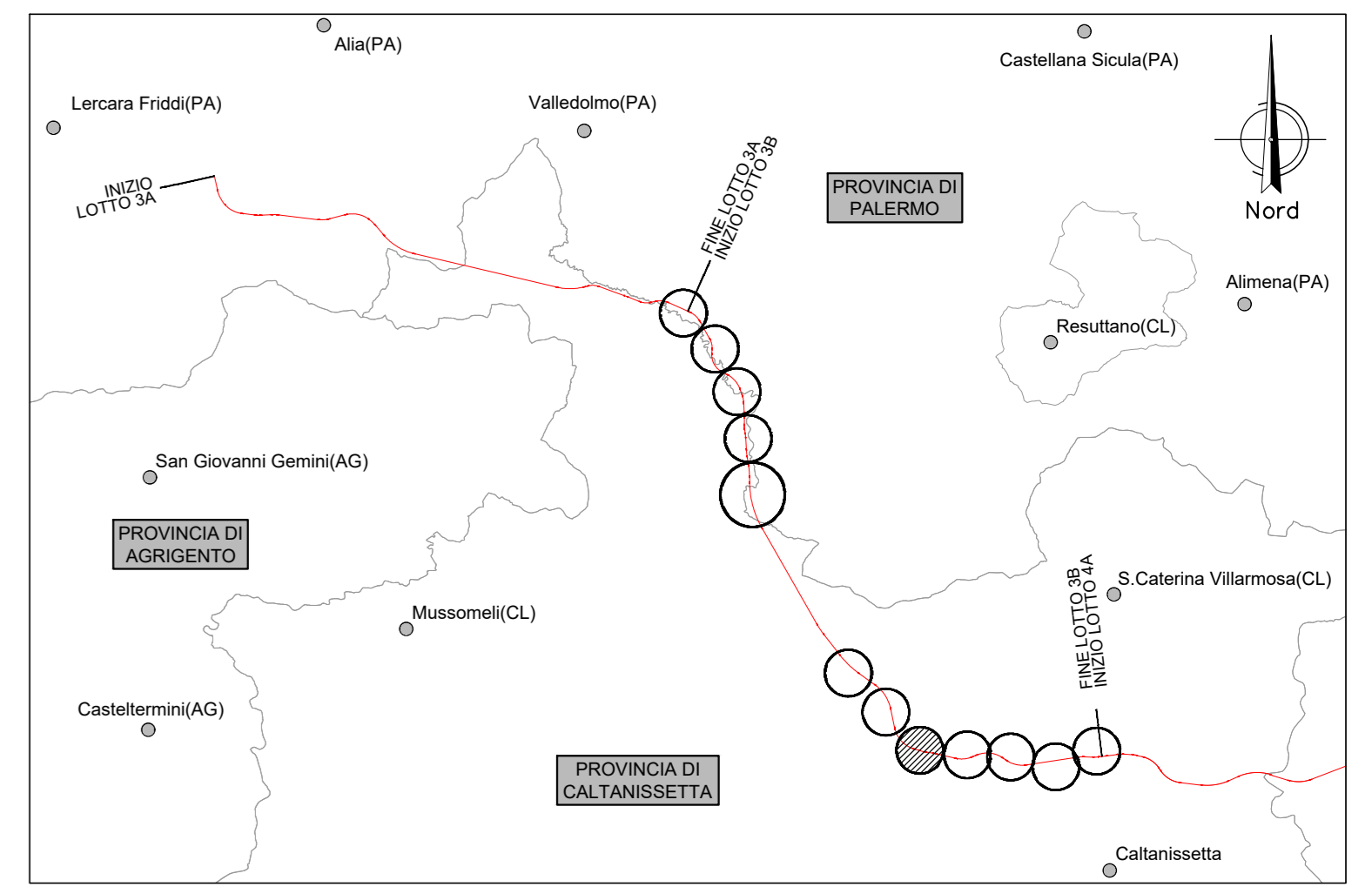

LEGENDA

- LINEA FERROVIARIA ESISTENTE
- LINEA FERROVIARIA DI PROGETTO
- ASSE NUOVA VIABILITA', NV, IN PROGETTO
- ASSE ALTRE VIABILITA' DI PROGETTO
- CIGLI VIABILITA' ESISTENTE
- RETICOLO IDROGRAFICO ESISTENTE

COMMITTENTE:
RFI
 RETE FERROVIARIA ITALIANA
 GRUPPO FERROVIE DELLO STATO ITALIANE

PROGETTAZIONE:
ITALFER
 SUPERINTENDENZA REGIONALE

DIRETTRICE FERROVIARIA MESSINA - CATANIA - PALERMO
NUOVO COLLEGAMENTO PALERMO - CATANIA

U.O. INFRASTRUTTURE SUD

PROGETTO DEFINITIVO
TRATTA LERCARA DIR. - CALTANISSETTA XIRBI (LOTTO 3)

VIABILITA'
 NV60 - Viabilità di ricucitura per cantierizzazione galleria di imbocco GA13 - (pk 39+420)
 Planimetria stato di fatto

SCALA:
1:1000

COMMESSA	LOTTO	FASE	ENTE	TIPO DOC.	OPERA/DISCIPLINA	PROGR.	REV.
RS3T	30	D	78	P7	NV6000	001	D

Rev.	Descrizione	Redatto	Data	Verificato	Data	Approvato	Data	Autorizzato Data
A	Emissione Esecutoria	21/05/2020	05/06/2020	21/05/2020	05/06/2020	[Signature]	05/06/2020	05/06/2020
B	Emissione Esecutoria	21/05/2020	05/06/2020	21/05/2020	05/06/2020	[Signature]	05/06/2020	05/06/2020
C	Emissione Esecutoria	21/05/2020	05/06/2020	21/05/2020	05/06/2020	[Signature]	05/06/2020	05/06/2020
D	Emissione Esecutoria	21/05/2020	05/06/2020	21/05/2020	05/06/2020	[Signature]	05/06/2020	05/06/2020