

NV63 - VIABILITA' DI ACCESSO AL PIAZZALE PT60 DELLA GALLERIA MASAREDDU (IMBOCCO OVEST)  
 COMUNE DI CALTANISSETTA (CL)

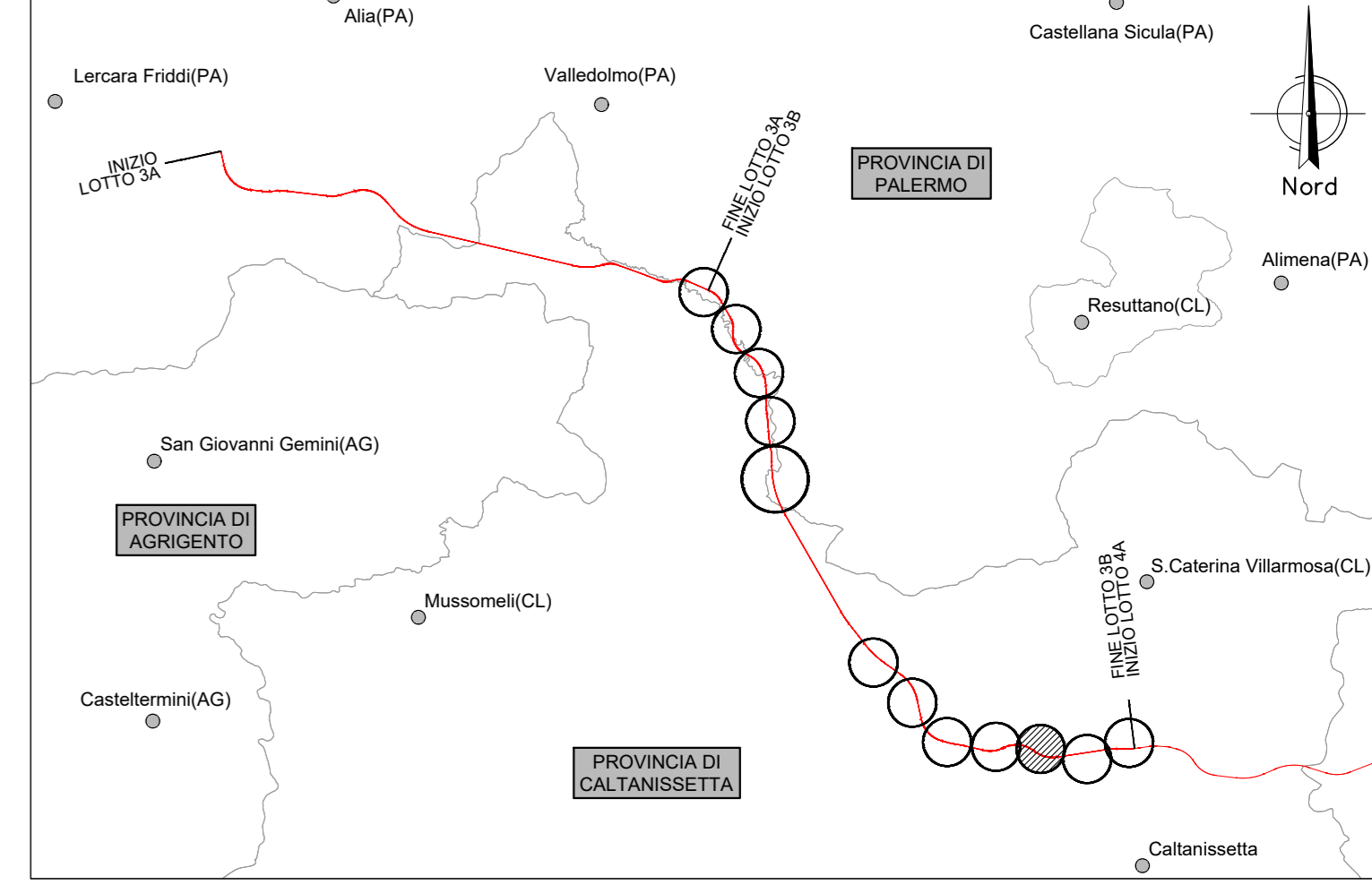

**LEGENDA**

- LINEA FERROVIARIA ESISTENTE
- LINEA FERROVIARIA DI PROGETTO
- ASSE NUOVA VIABILITA', NV, IN PROGETTO
- ASSE ALTRE VIABILITA' DI PROGETTO
- CIGLI VIABILITA' ESISTENTE
- RETICOLO IDROGRAFICO ESISTENTE

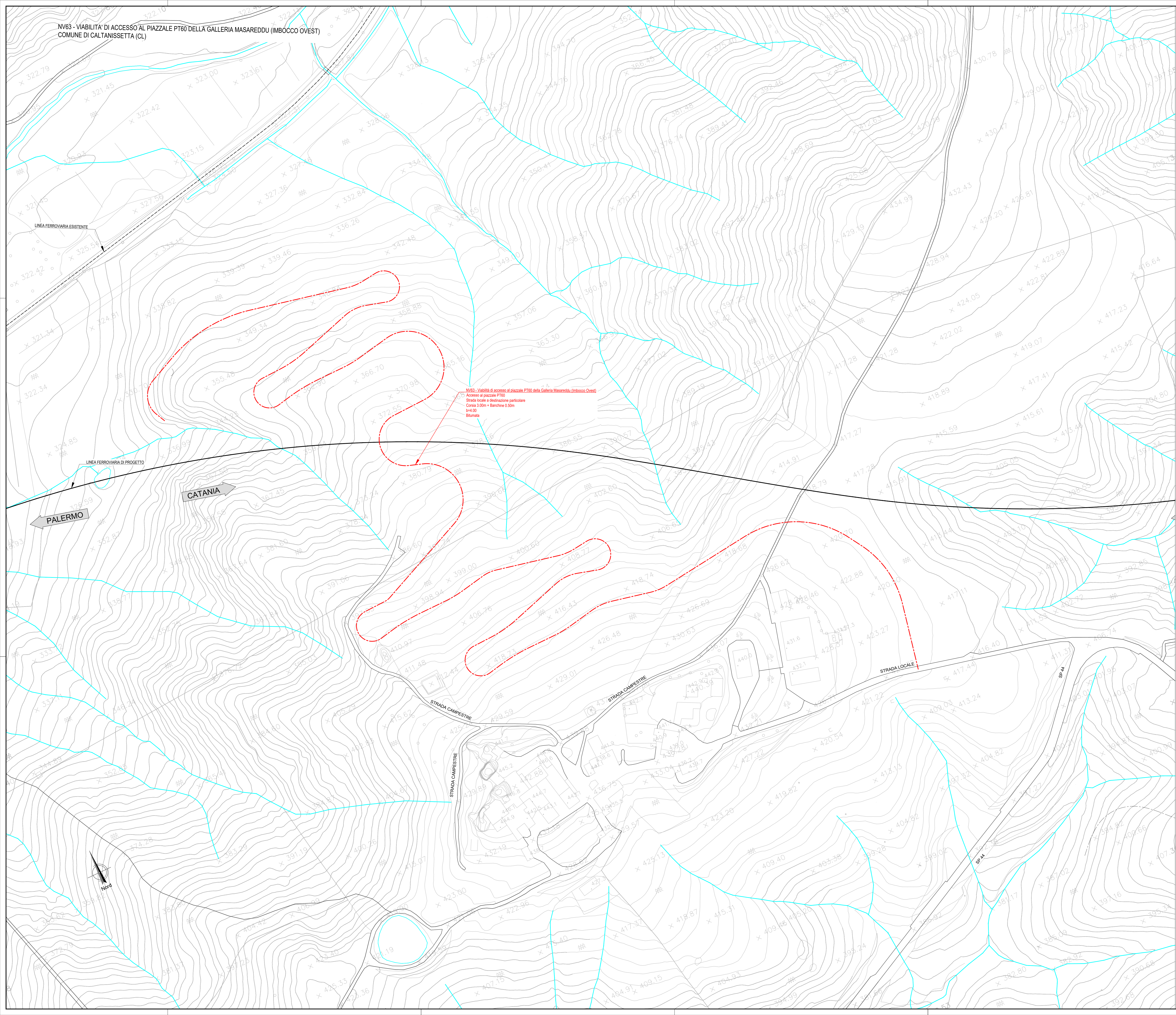

NV63 - Viabilità di accesso al piazzale PT60 della Galleria Masareddu (Imbocco Ovest)  
 Accesso al piazzale PT60  
 Strada locale di destinazione particolare  
 Corsia 3,00m + Banconina 0,50m  
 Int. 4,00  
 Bitume

COMMITTENTE:  
**RFI**  
 RETE FERROVIARIA ITALIANA  
 GRUPPO FERROVIE DELLO STATO ITALIANE

PROGETTAZIONE:  
**ITALFER**  
 SUPERINTENDENZA FERROVIE

**DIRETTRICE FERROVIARIA MESSINA - CATANIA - PALERMO**  
**NUOVO COLLEGAMENTO PALERMO - CATANIA**

**U.O. INFRASTRUTTURE SUD**  
**PROGETTO DEFINITIVO**  
**TRATTA LERCARA DIR. - CALTANISSETTA XIRBI (LOTTO 3)**

VIABILITA'  
 NV63 - Viabilità di accesso al piazzale PT60 della Galleria Masareddu (imbocco Ovest)  
 Planimetria stato di fatto

SCALA:  
**1:1000**

COMMESSA LOTTO FASE ENTE TIPO DOC. OPERA/DISCIPLINA PROGR. REV.  
**RS3T 30 D 78 P7 NV6300 001 E**

Rev.	Descrizione	Redatto	Data	Verificato	Data	Approvato	Data	Autorizzato Data
A	Emissione Esecutiva	21/03/2021	2021	M. Venturi	2021	A. Biondi	2021	01/2021
B	Emissione Esecutiva	21/03/2021	2021	M. Venturi	2021	A. Biondi	2021	01/2021
C	Emissione Esecutiva	21/03/2021	2021	M. Venturi	2021	A. Biondi	2021	01/2021
D	Emissione Esecutiva	21/03/2021	2021	M. Venturi	2021	A. Biondi	2021	01/2021
E	Emissione Esecutiva	21/03/2021	2021	M. Venturi	2021	A. Biondi	2021	01/2021