

TABELLA RIEPILOGATIVA CON CARATTERISTICHE DELLE INTERSEZIONI E DEI RELATIVI TRIANGOLI DI VISIBILITÀ

n.	INTERSEZIONE	VIABILITÀ PRINCIPALE	VIABILITÀ SECONDARIA	REGOLAZIONE MANOVRA	V [km/h]	L [m]	D [m]
1	Intersezione a pr. 0+000,00	SP44	NV 63	STOP	Velocità di riferimento viab. esistente	90	3,00

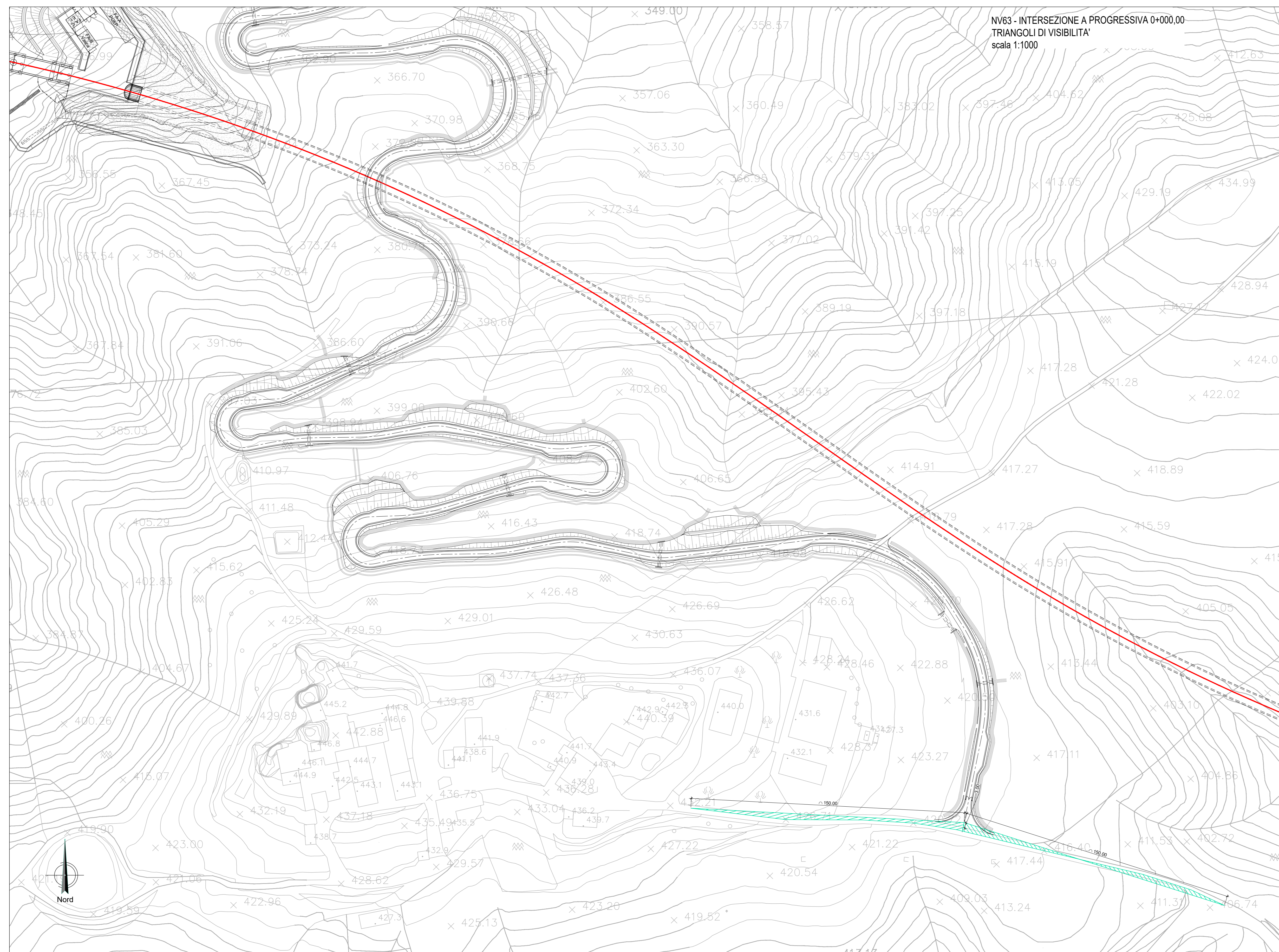

COMMITTENTE: 

PROGETTAZIONE: 

DIRETTRICE FERROVIARIA MESSINA - CATANIA - PALERMO
NUOVO COLLEGAMENTO PALERMO - CATANIA

U.O. INFRASTRUTTURE SUD

PROGETTO DEFINITIVO

TRATTA LERCARA DIR. - CALTANISSETTA XIRBI (LOTTO 3)

VIABILITÀ
NV63 - Viabilità di accesso al piazzale PT60 della Galleria Masareddu (imbocco Ovest)
Planimetria triangoli di visibilità intersezione

SCALA: 1:1000

COMMESSA LOTTO FASE ENTE TIPO DOC. OPERA/DISCIPLINA PROGR. REV.

RS3T 30 D 78 P7 NV6300 004 C

Rev.	Descrizione	Redatto	Data	Verificato	Data	Approvato	Data	Autorizzato Data
A	Emissione Esecutiva	21/03/2020	21/03/2020	21/03/2020	21/03/2020	21/03/2020	21/03/2020	21/03/2020
B	Emissione Esecutiva	21/03/2020	21/03/2020	21/03/2020	21/03/2020	21/03/2020	21/03/2020	21/03/2020
C	Emissione Esecutiva	21/03/2020	21/03/2020	21/03/2020	21/03/2020	21/03/2020	21/03/2020	21/03/2020

File: RS3T.3.0.D.78.P7.NV.63.0.0.004.C n. Elab.: 78_367_1