

LEGENDA

- ASSI LINEA FERROVIARIA ESISTENTE
- ASSI LINEA FERROVIARIA IN PROGETTO
- ASSE VIABILITA' IN PROGETTO
- ASSE ALTRE VIABILITA' IN STUDIO

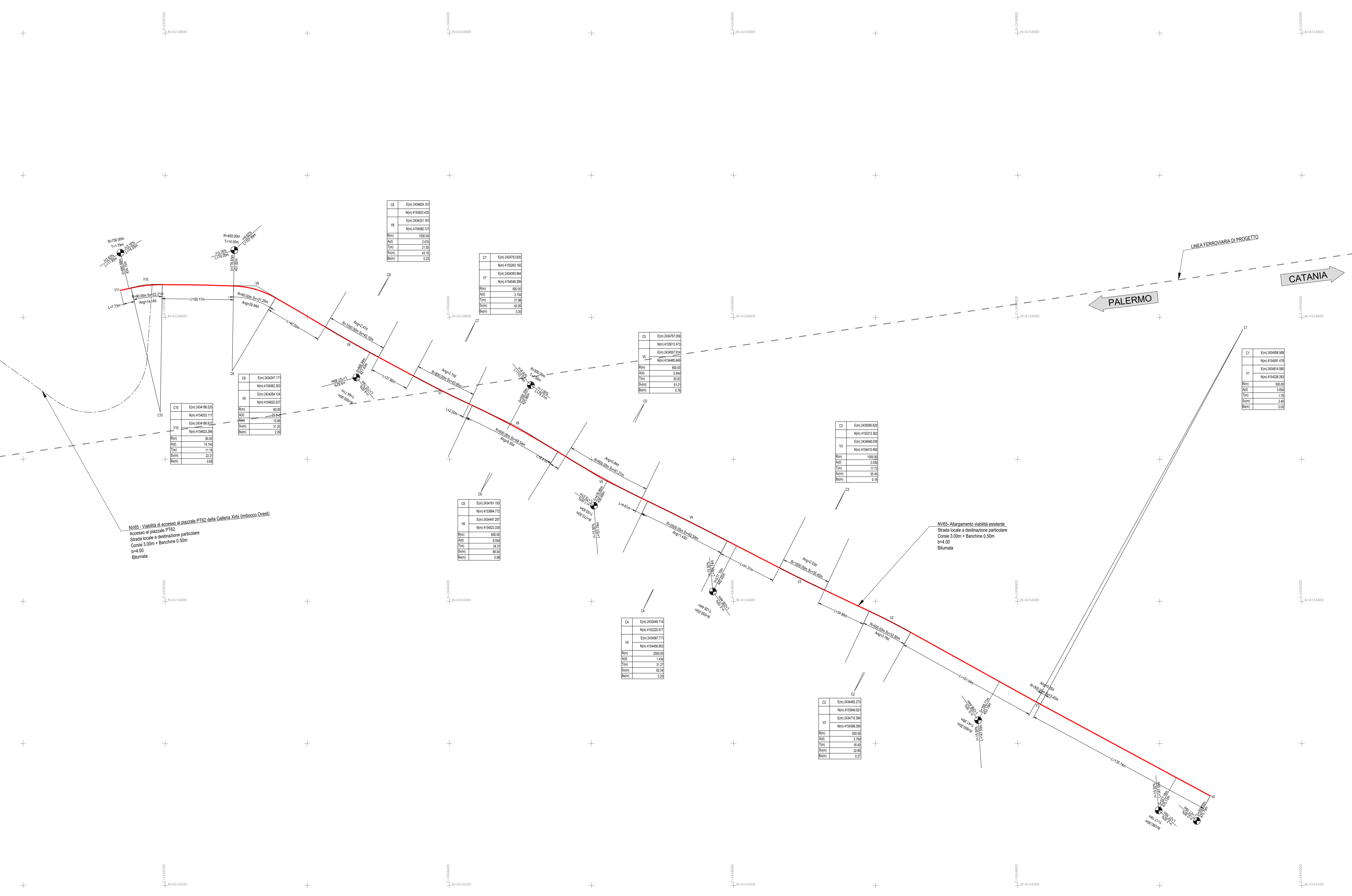
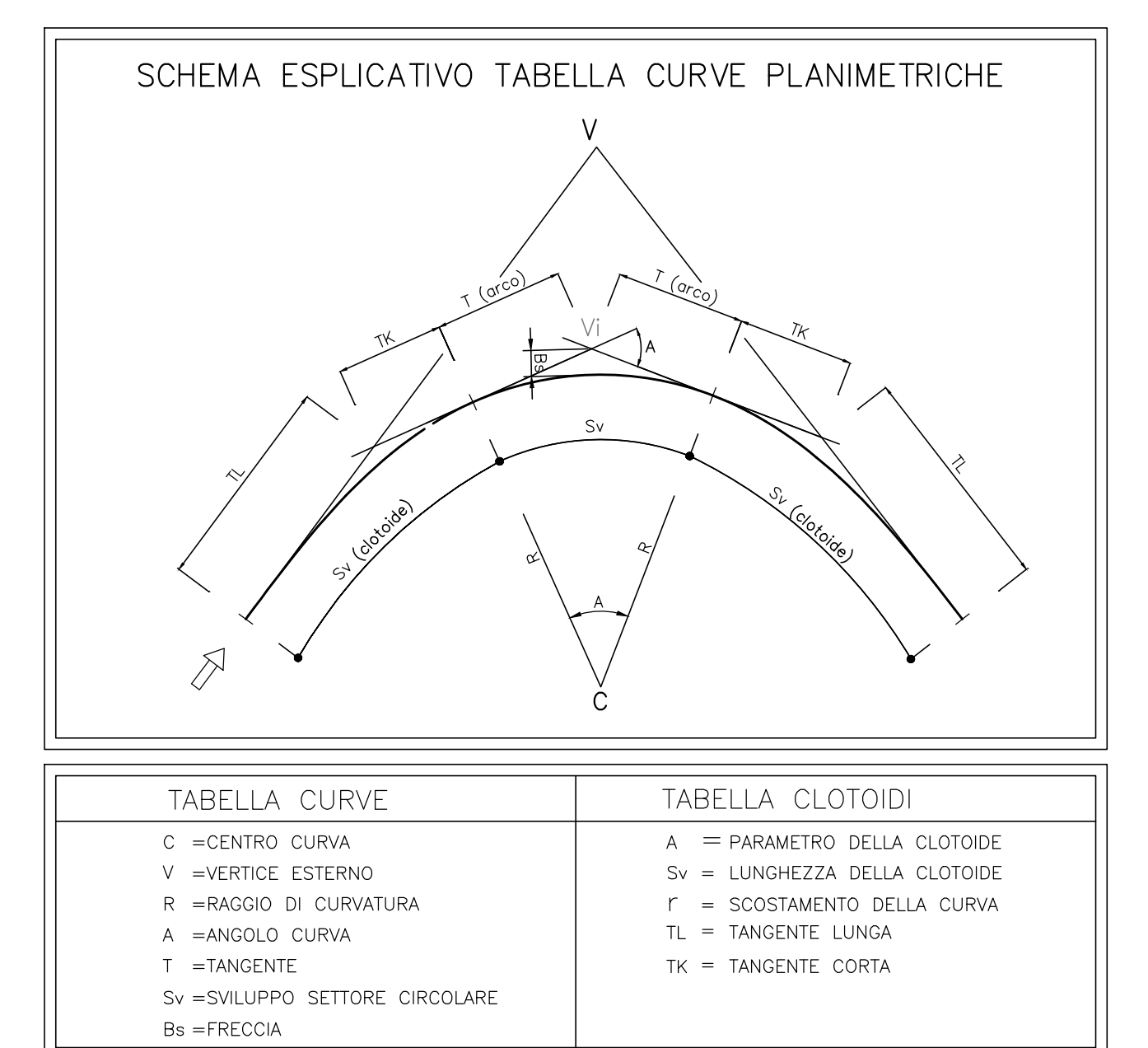

COMMITTENTE: **RFI** RETE FERROVIARIA ITALIANA GRUPPO FERROVIE DELLO STATO ITALIANE

PROGETTAZIONE: **ITALFERR** GRUPPO FERROVIE DELLO STATO ITALIANE

DIRETTRICE FERROVIARIA MESSINA - CATANIA - PALERMO
NUOVO COLLEGAMENTO PALERMO - CATANIA

U.O. INFRASTRUTTURE SUD

PROGETTO DEFINITIVO

TRATTA LERCARA DIR. - CALTANISSETTA XIRBI (LOTTO 3)

VIABILITA'
 NV65 - Viabilità di accesso al piazzale PT62 della galleria Xirbi (imbocco Ovest)
 Planimetria di progetto con dati di tracciamento - Allargamento viabilità esistente

SCALA: **1:1000**

Rev.	Descrizione	Redatto	Data	Verificato	Data	Approvato	Data	Autorizzato Data
A	Emissione Esecutiva	M. Venturi	Feb-2020	M. Venturi	Feb-2020	A. Borgia	Feb-2020	01/04/2020

File: RS3T.3.0.D.78.P7.NV.65.0.0.004.A n. Elab.: 78_376_1