

PIANTA  
Scala 1:200

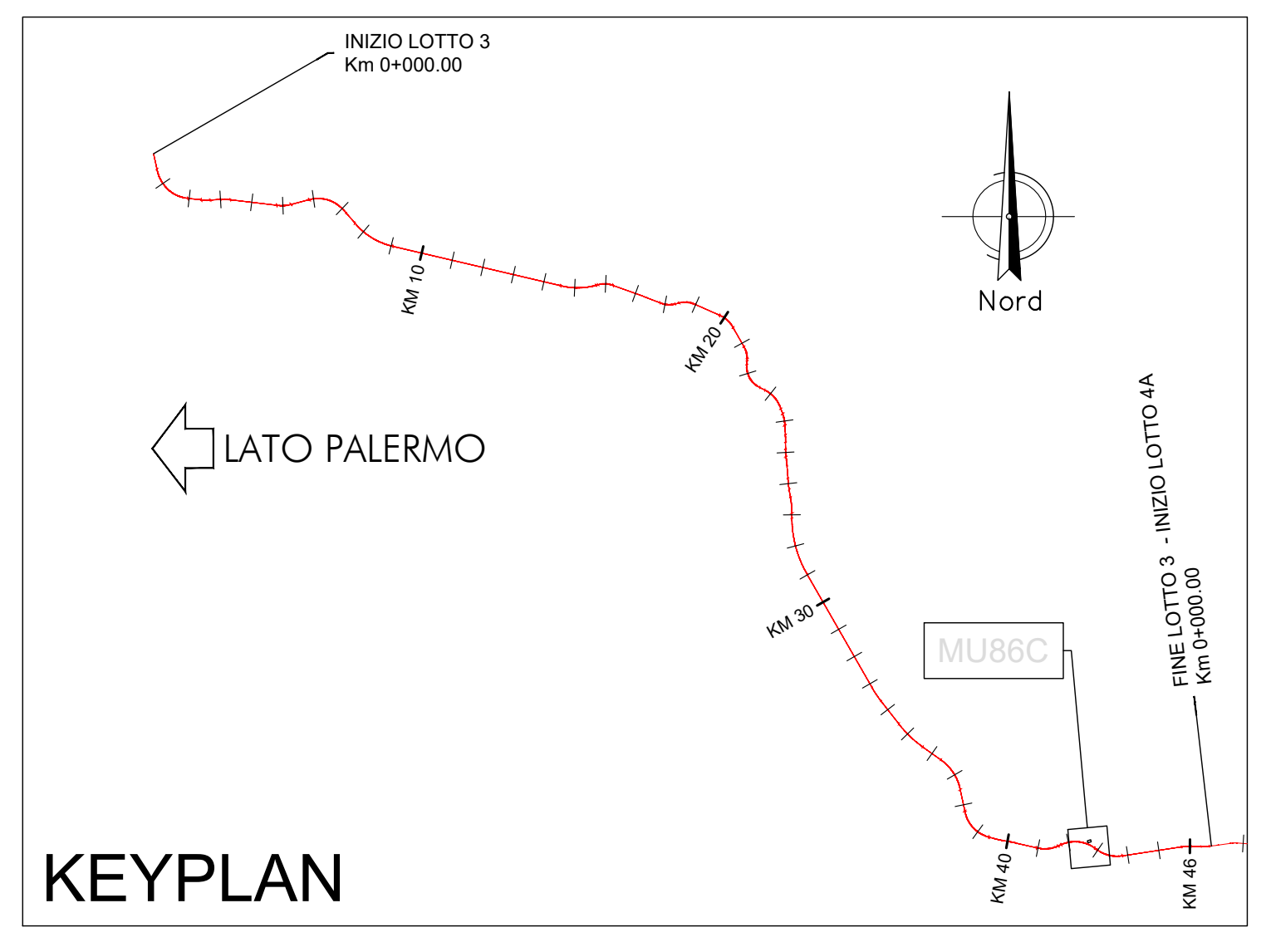
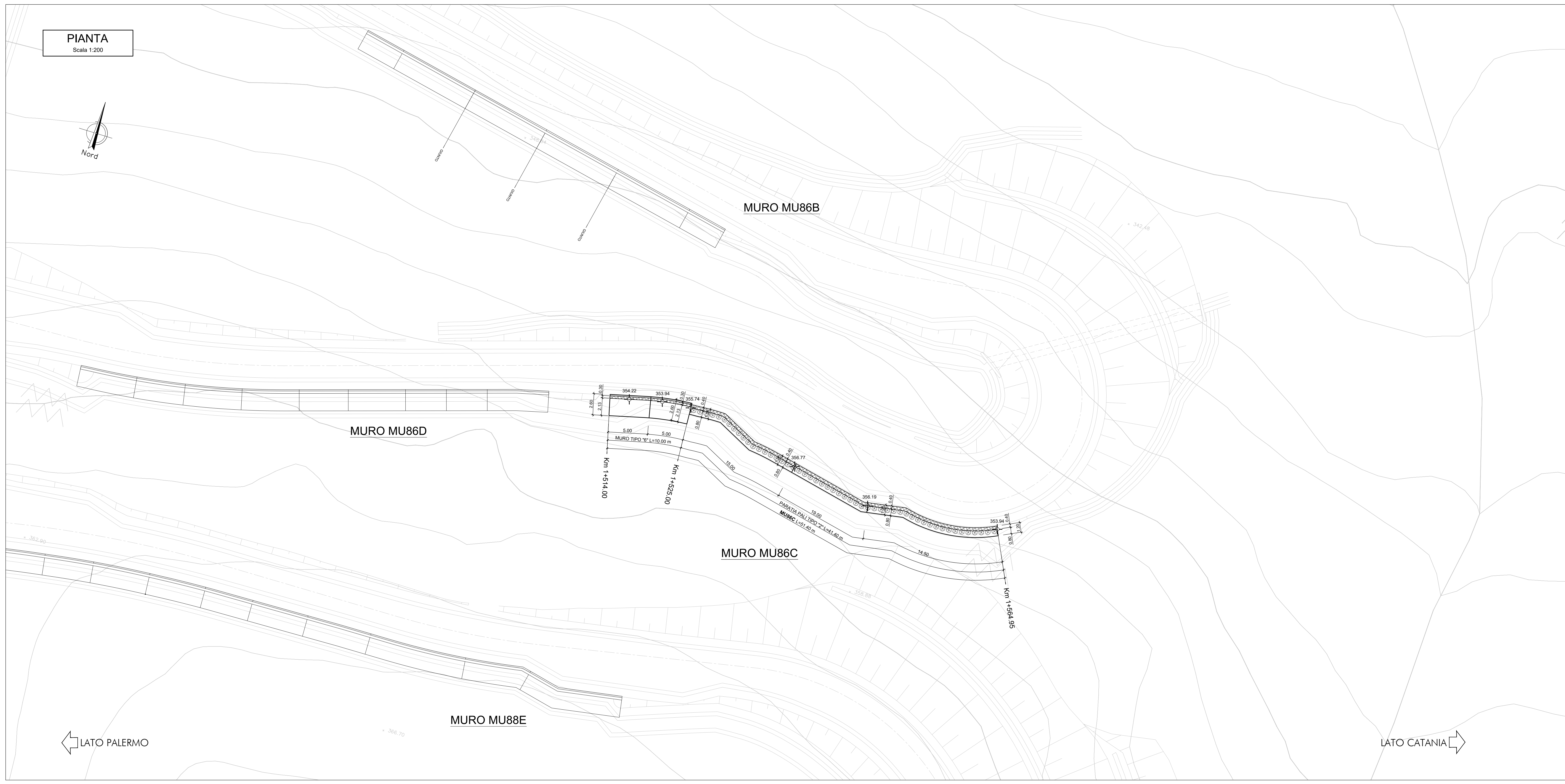
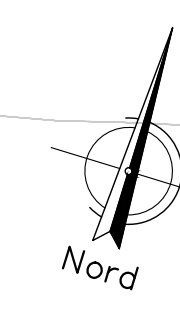

KEYPLAN

NOTA:  
Per le caratteristiche dei materiali si rimanda all'elaborato progettuale: Tabella materiali opere civili - RS3T.3.0.D.78.TT.OC.00.0.0.001  
Per le incidenze di armatura delle opere si rimanda all'elaborato: Tabella incidenze armature opere civili Viabilità - Lotto 3b - RS3T.3.0.D.78.TT.OC.00.0.0.007

NOTA:  
Per lo scavo si faccia riferimento al seguente elaborato - RS3T.3.0.D.78.P9.MU.86.C.0.001

PROSPETTO  
Scala 1:100

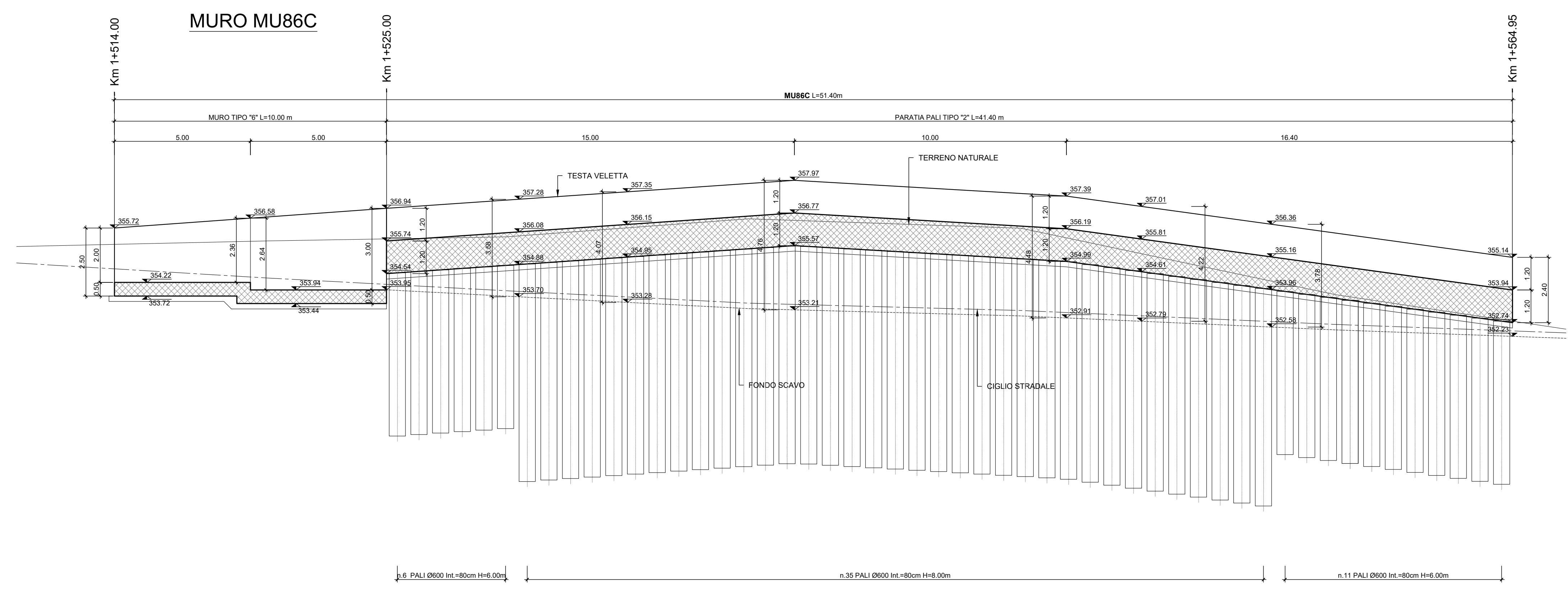

MURO TIPO "6"  
SEZIONE TRASVERSALE  
Scala 1:100

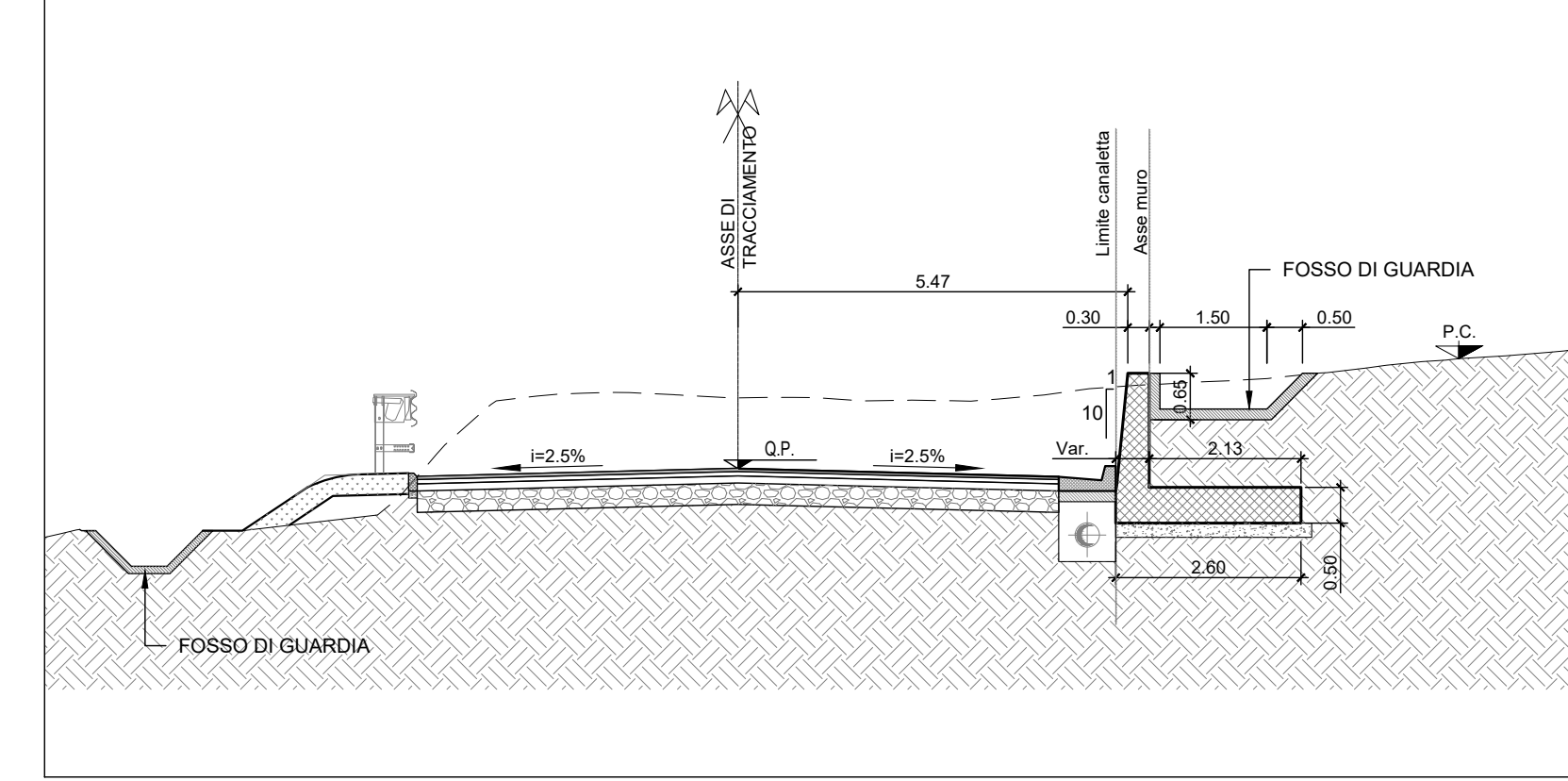

PARATIA TIPO "2"  
SEZIONE TRASVERSALE  
Scala 1:100

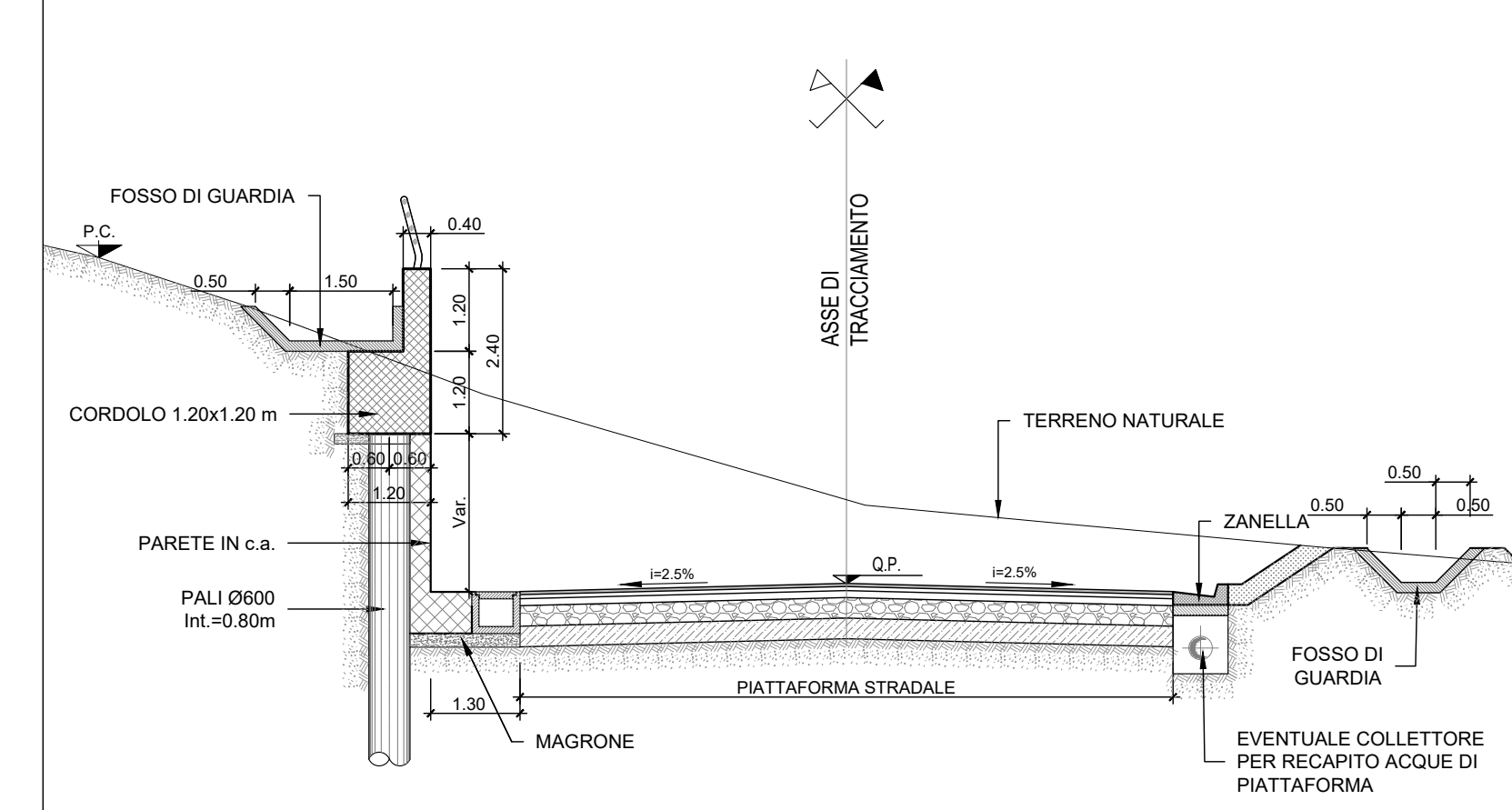

COMMITTENTE:  
**RFI**  
RETE FERROVIARIA ITALIANA  
GRUPPO FERROVIE DELLO STATO ITALIANE

PROGETTAZIONE:  
**ITALFER**  
GRUPPO FERROVIE DELLO STATO ITALIANE

DIRETTRICE FERROVIARIA MESSINA - CATANIA - PALERMO  
NUOVO COLLEGAMENTO PALERMO - CATANIA

U.O. INFRASTRUTTURE SUD  
PROGETTO DEFINITIVO

TRATTA LERCARA DIR. - CALTANISSETTA XIRBI (LOTTO 3)

Opere di sostegno viabilità - Lotto 3b  
NV63: Opere di protezione al soalfusso MU86C  
Pianta, prospetto e sezioni

SCALA:  
varie

COMMESSA	LOTTO	FASE	ENTE	TIPO DOC.	OPERA/DISCIPLINA	PROGR.	REV.
RS3T	30	D	78	PZ	MU86C0	001	C

Rev.	Descrizione	Redatto	Data	Verificato	Data	Approvato	Data	Autorizzato Data
A	Emissione Esecutiva	21/03/2021	21/03/2021	21/03/2021	21/03/2021	21/03/2021	21/03/2021	21/03/2021
B	Emissione Esecutiva	21/03/2021	21/03/2021	21/03/2021	21/03/2021	21/03/2021	21/03/2021	21/03/2021
C	Emissione Esecutiva	21/03/2021	21/03/2021	21/03/2021	21/03/2021	21/03/2021	21/03/2021	21/03/2021