

**PIANTA**

Scala 1:200

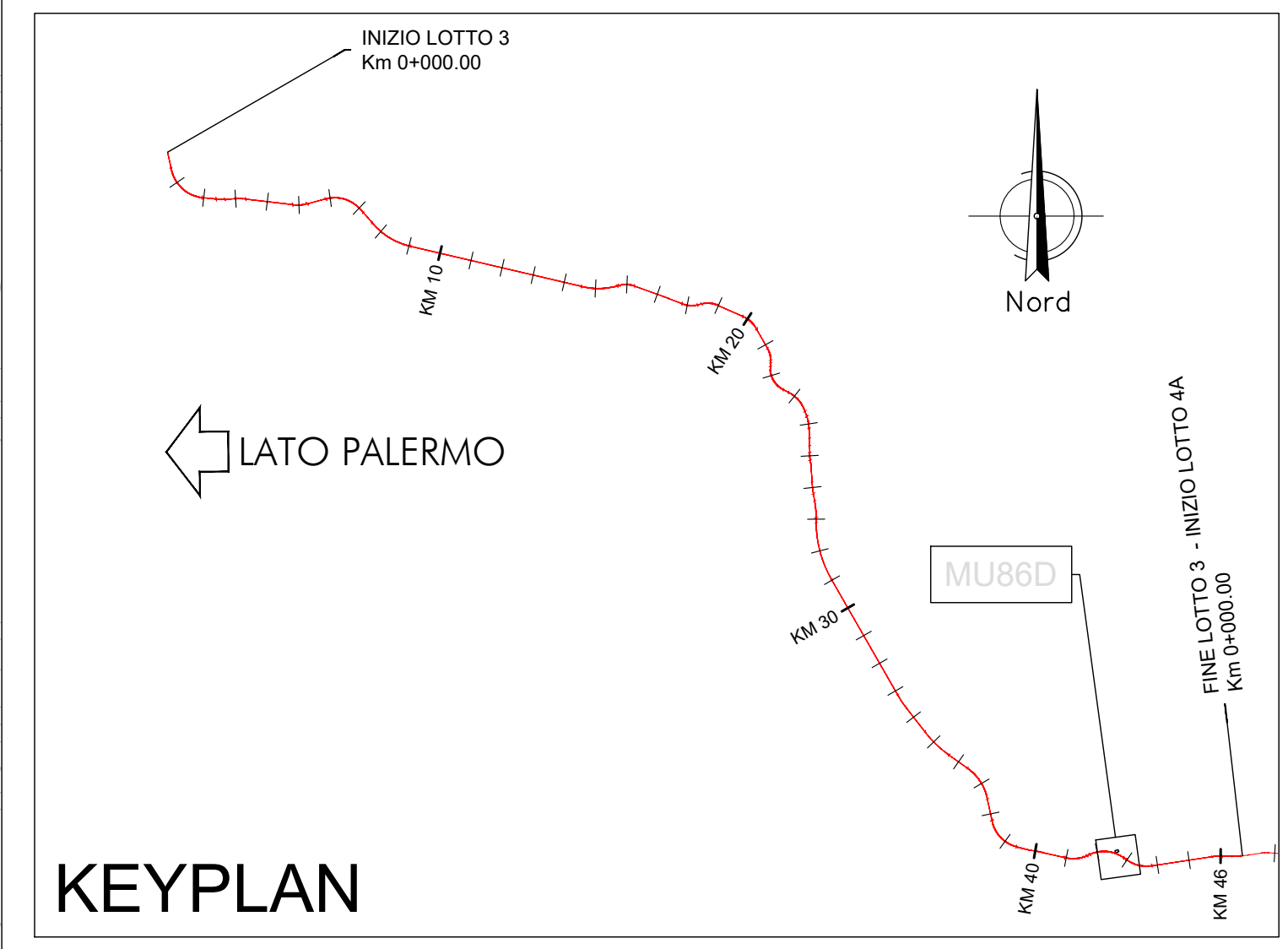
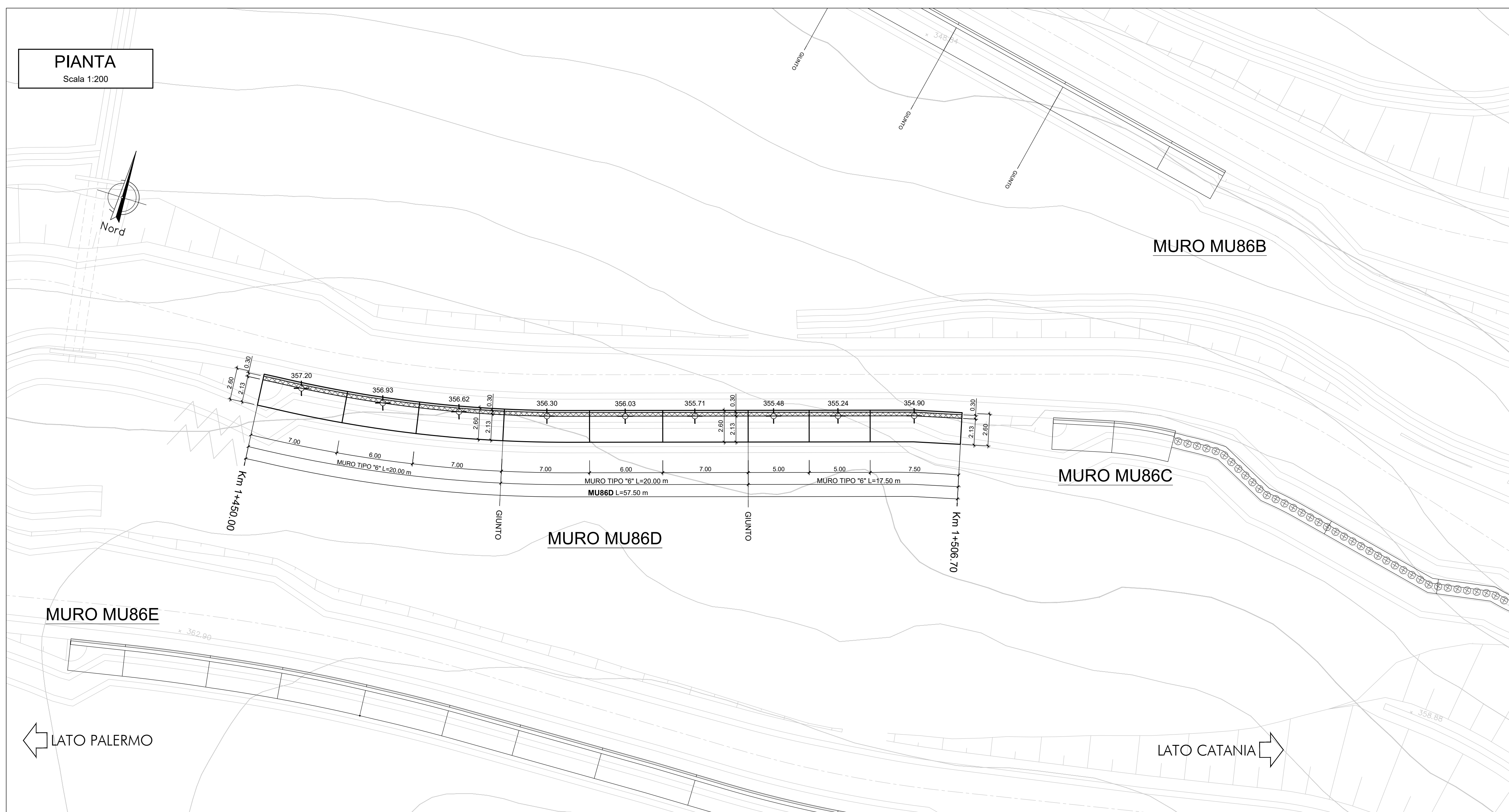

**KEYPLAN**

**NOTA:**  
 Per le caratteristiche dei materiali si rimanda all'elaborato progettuale: *Tabella materiali opere civili* - RS3T.3.0.D.78.TT.OC.00.0.0.001

Per le incidenze di armatura delle opere si rimanda all'elaborato: *Tabella incidenze armature opere civili Viabilità - Lotto 3b* - RS3T.3.0.D.78.TT.OC.00.0.0.007

**NOTA:**  
 Per i tratti i cui l'altezza del paramento è >3m, al di sotto della fondazione dovrà essere previsto un riempimento con materiale proveniente da cava opportunamente compattato per uno spessore pari ad almeno 50cm

**NOTA:**  
 Per lo scavo si faccia riferimento al seguente elaborato - RS3T.3.0.D.78.P9.MU.86.D.0.001

**PROSPETTO**

Scala 1:200

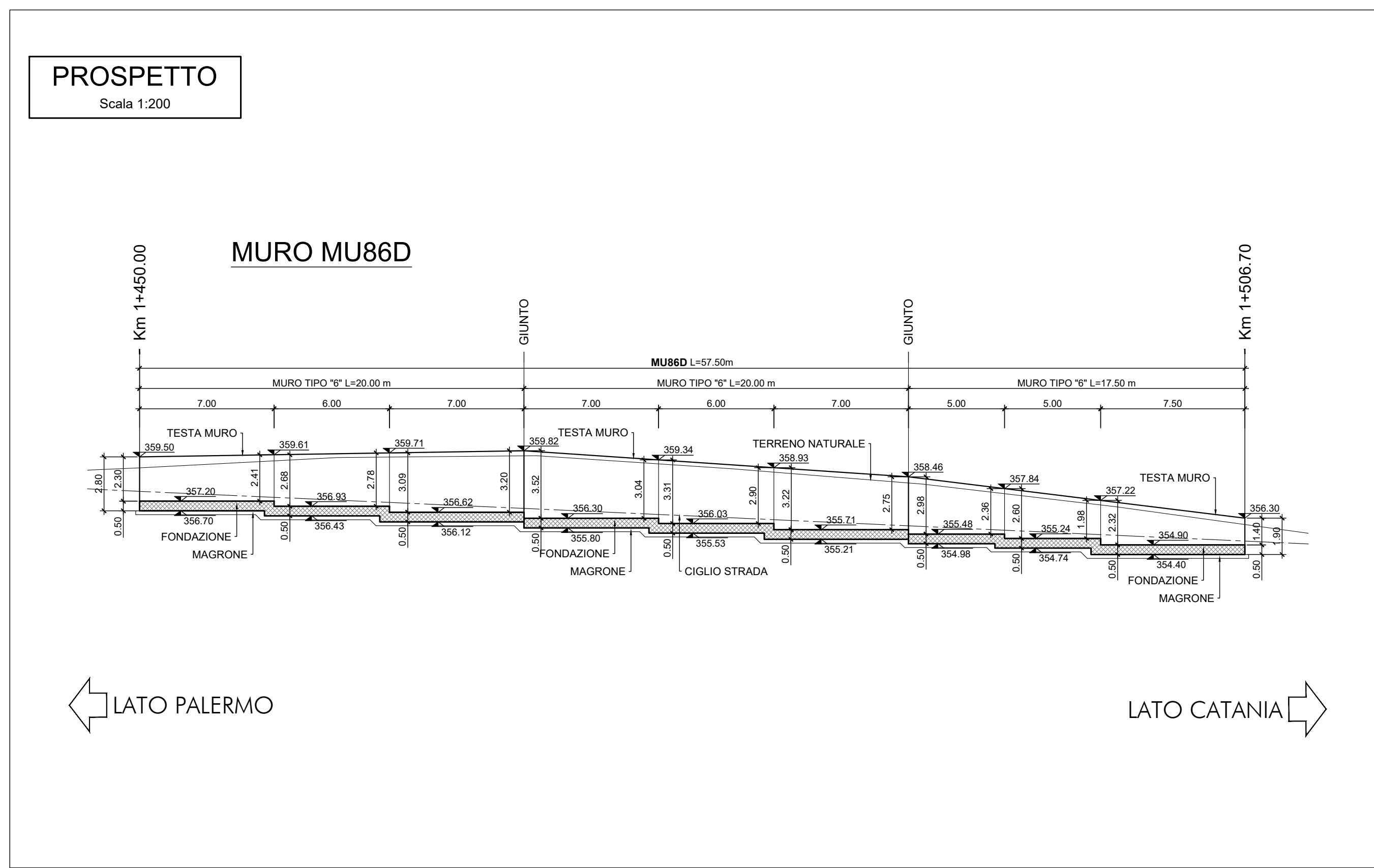

**MURO TIPO "6" SEZIONE TRASVERSALE**

Scala 1:100

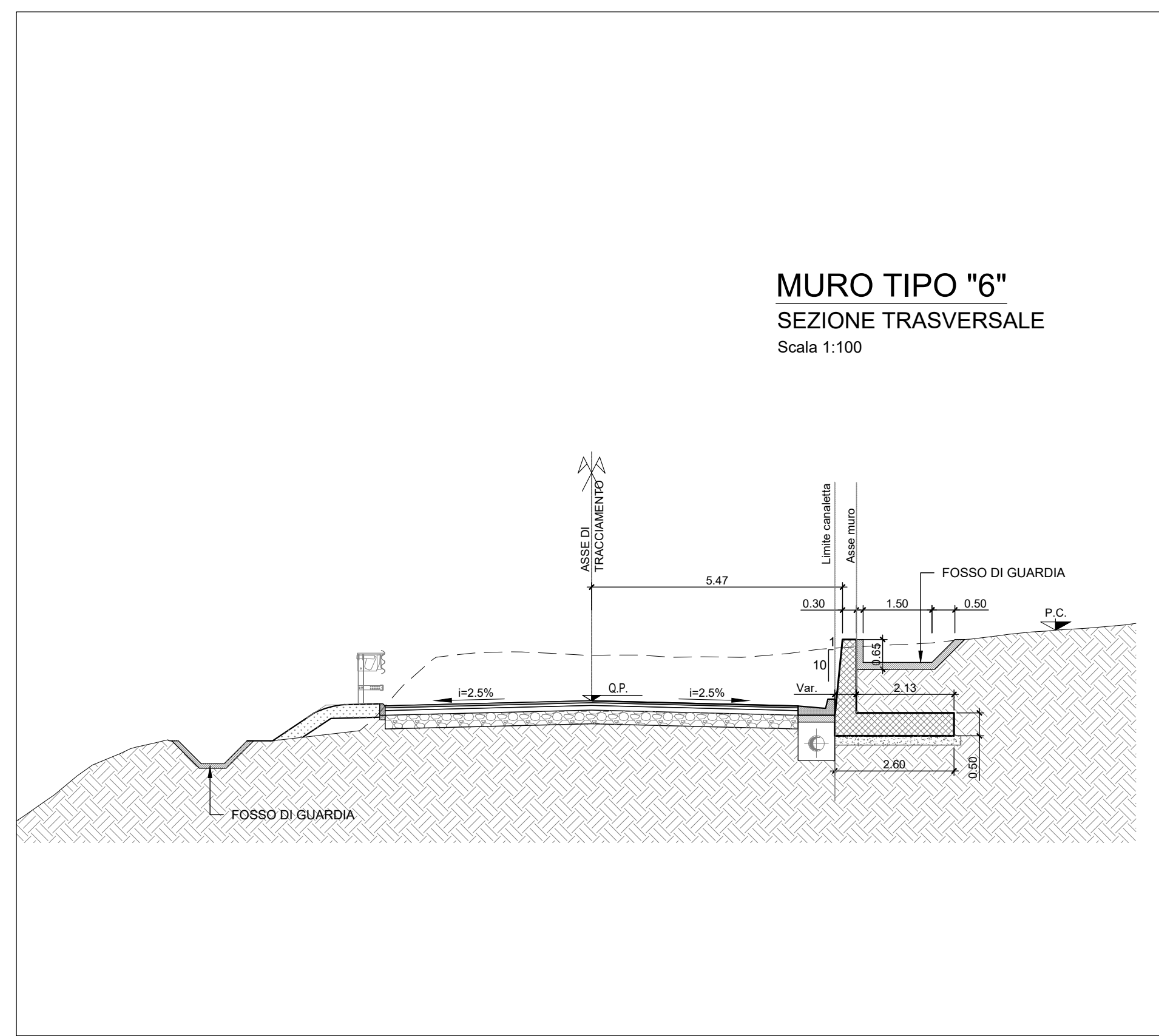

COMMITTENTE:

PROGETTAZIONE:

**DIRETTRICE FERROVIARIA MESSINA - CATANIA - PALERMO**  
**NUOVO COLLEGAMENTO PALERMO - CATANIA**

**U.O. INFRASTRUTTURE SUD**  
**PROGETTO DEFINITIVO**  
**TRATTA LERCARA DIR. - CALTANISSETTA XIRBI (LOTTO 3)**

Opere di sostegno viabilità - Lotto 3b  
 NV63: Opere di protezione al soliflusso MU86D  
 Pianta, prospetto e sezioni

SCALA: varie

COMMESSA	LOTTO	FASE	ENTE	TIPO DOC.	OPERA/DISCIPLINA	PROGR.	REV.
RS3T	30	D	78	PZ	MU86D0	001	C

Rev.	Descrizione	Redatto	Data	Verificato	Data	Approvato	Data	Autorizzato	Data
A	Emissione Esecutiva	ATI Siragusa	Feb-2020	A. Di Costanzo	Feb-2020	A. Birnba	Feb-2020	D. Tiberi	Mar-2021
B	Emissione Esecutiva	ATI Siragusa	Apr-2020	A. Di Costanzo	Apr-2020	A. Birnba	Apr-2020		
C	Emissione Esecutiva	ATI Siragusa	Mar-2021	A. Di Costanzo	Mar-2021	A. Birnba	Mar-2021		