

TABELLA RIEPILOGATIVA CON CARATTERISTICHE DELLE INTERSEZIONI E DEI RELATIVI TRIANGOLI DI VISIBILITÀ

n.	INTERSEZIONE	VIABILITÀ PRINCIPALE	VIABILITÀ SECONDARIA	REGOLAZIONE MANOVRA	V [km/h]	L [m]	D [m]
1	Intersezione a pr. 0+231,40	IN-PT63	SP147	STOP	Velocità di riferimento viab. esistente	80	3,00

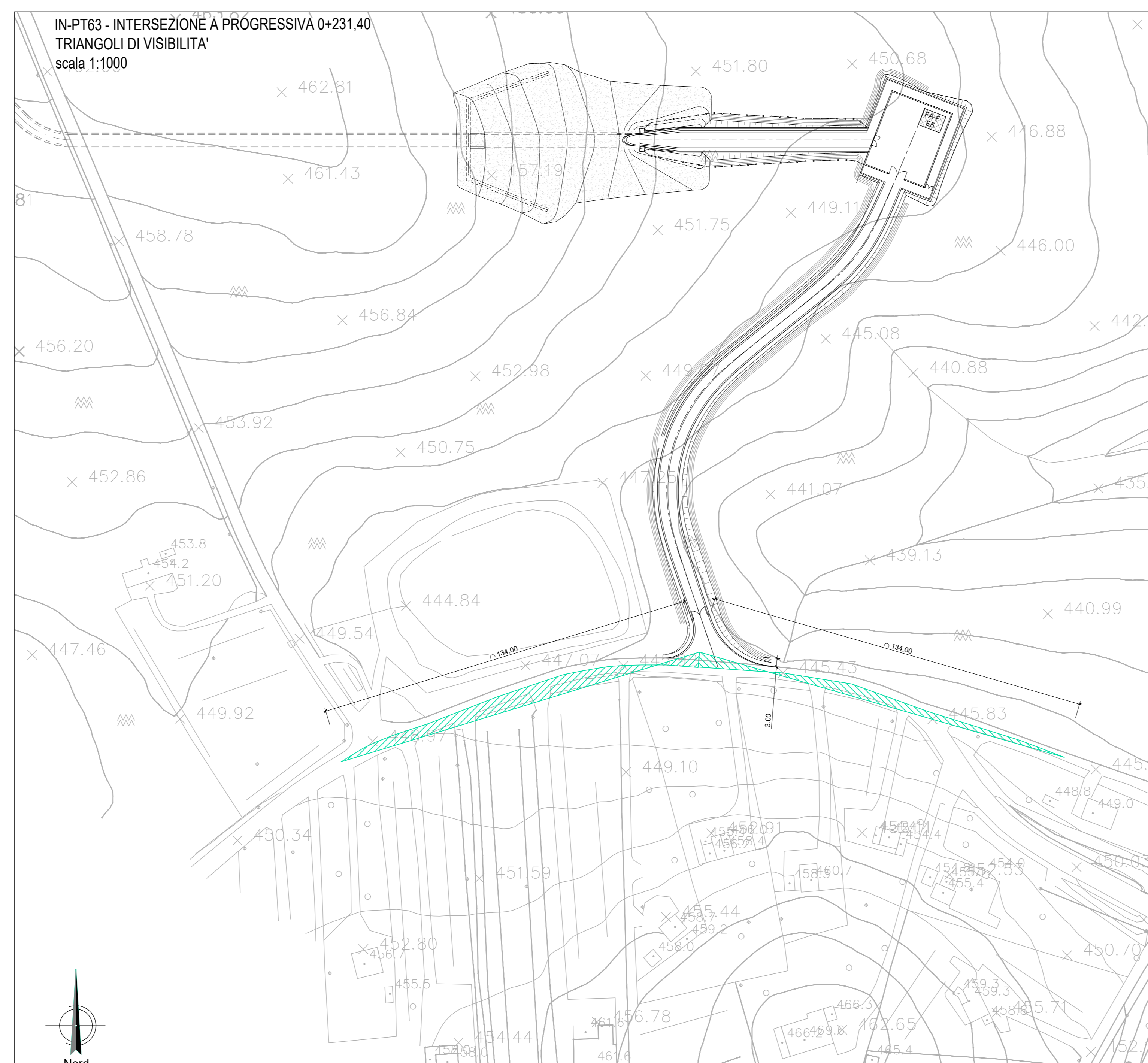
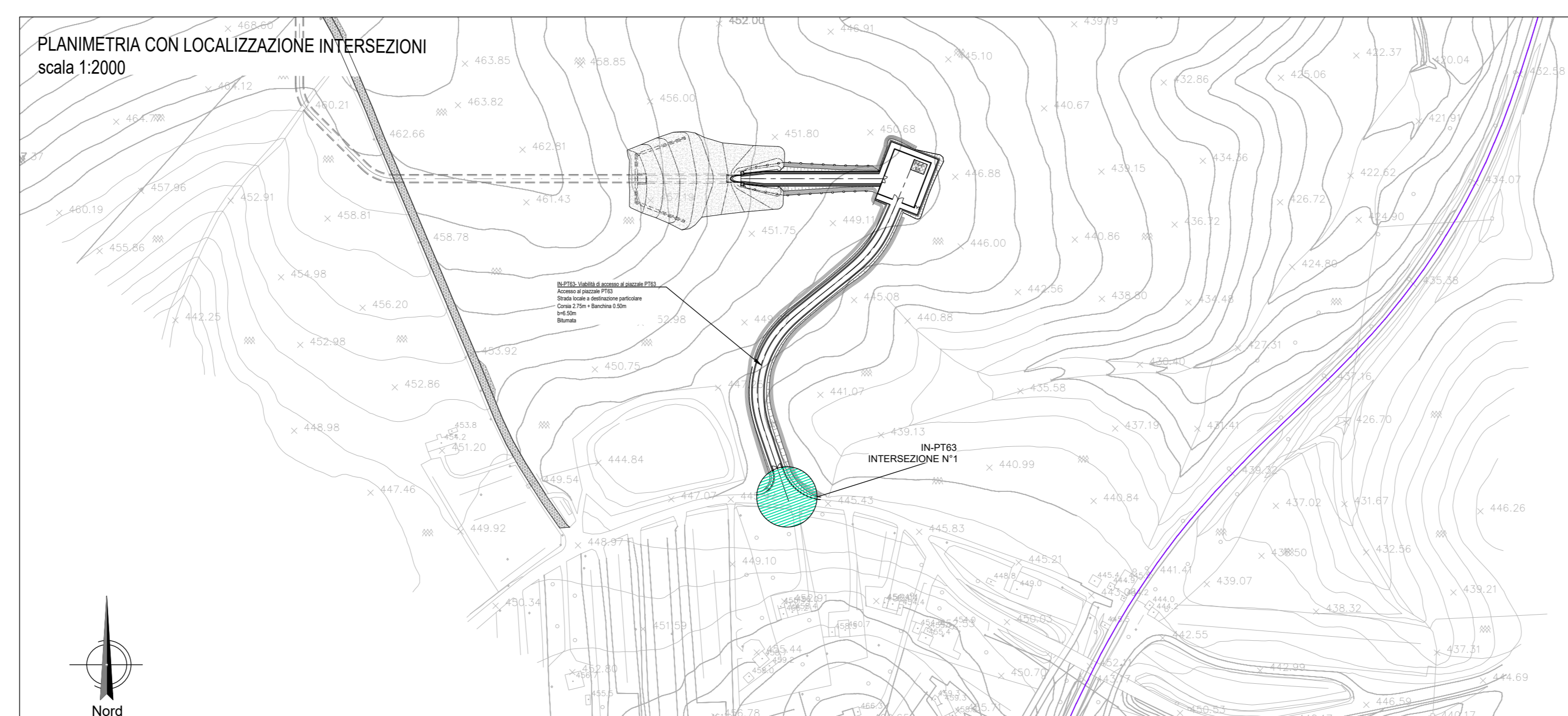

COMMITTENTE:

PROGETTAZIONE:

DIRETTRICE FERROVIARIA MESSINA - CATANIA - PALERMO
NUOVO COLLEGAMENTO PALERMO - CATANIA

U.O. INFRASTRUTTURE SUD

PROGETTO DEFINITIVO

TRATTA LERCARA DIR. - CALTANISSETTA XIRBI (LOTTO 3)

PIAZZALI
Viabilità di accesso al piazzale PT63 (pk 45+625)
Planimetria triangoli di visibilità intersezione su SP44

SCALA:
1:1000

COMMESSA LOTTO FASE ENTE TIPO DOC. OPERA/DISCIPLINA PROGR. REV.

RS3T 30 D 78 P7 PT63X0 004 D

Rev.	Descrizione	Redatto	Data	Verificato	Data	Approvato	Data	Autorizzato Data
A	Emissione Esecutivo	21/01/2020	Gen-2020	[Firma]	Gen-2020	[Firma]	Gen-2020	01/10/2021
B	Emissione Esecutivo	21/02/2020	Feb-2020	[Firma]	Feb-2020	[Firma]	Feb-2020	
C	Emissione Esecutivo	21/03/2020	Mar-2020	[Firma]	Mar-2020	[Firma]	Mar-2020	
D	Emissione Esecutivo	21/04/2020	Apr-2020	[Firma]	Apr-2020	[Firma]	Apr-2020	

File: RS3T.3.0.D.78.P7.PT.63.X.0.004.D n. Elab.: 78_740_1