

PROFILO LONGITUDINALE
SCALA 1:200

GALLERIA NATURALE GN05 (Galleria di Linea)
IMBOCCO SALITO 2 EST ← PALERMO

CATANIA →

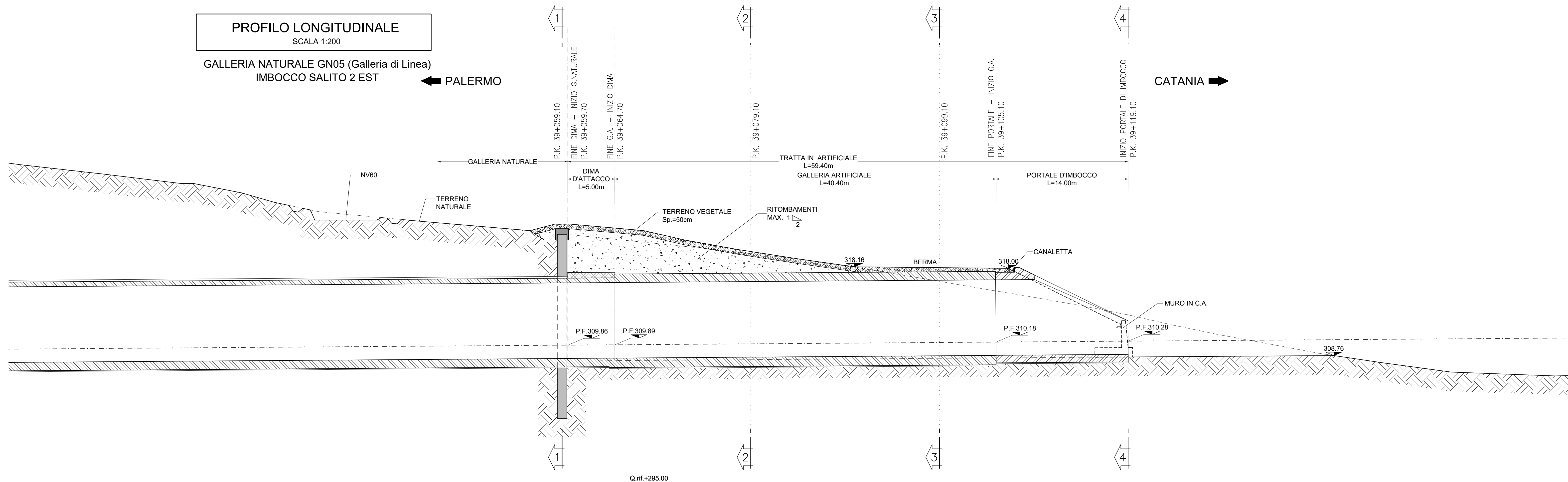

PROGRESSIVE	39+055.71	39+055.91	39+056.70	39+064.70	39+067.74	39+071.10	39+091.25	39+091.10	39+105.42	39+119.10	39+140.95
DISTANZE PARZIALI	2.88	1.31	5.00	3.04	11.36	12.15	7.85	7.32	12.00	21.80	15+140.95
QUOTE TERRENO	322.00	321.72	321.59	321.08	320.77	319.56	317.94	316.62	315.38	313.00	308.76
QUOTE PROGETTO	322.00	321.72	321.59	322.27	322.00	319.78	318.00	316.62	316.00	313.00	308.76

PLANIMETRIA DEFINITIVA
SCALA 1:200

GALLERIA NATURALE GN05
IMBOCCO SALITO EST

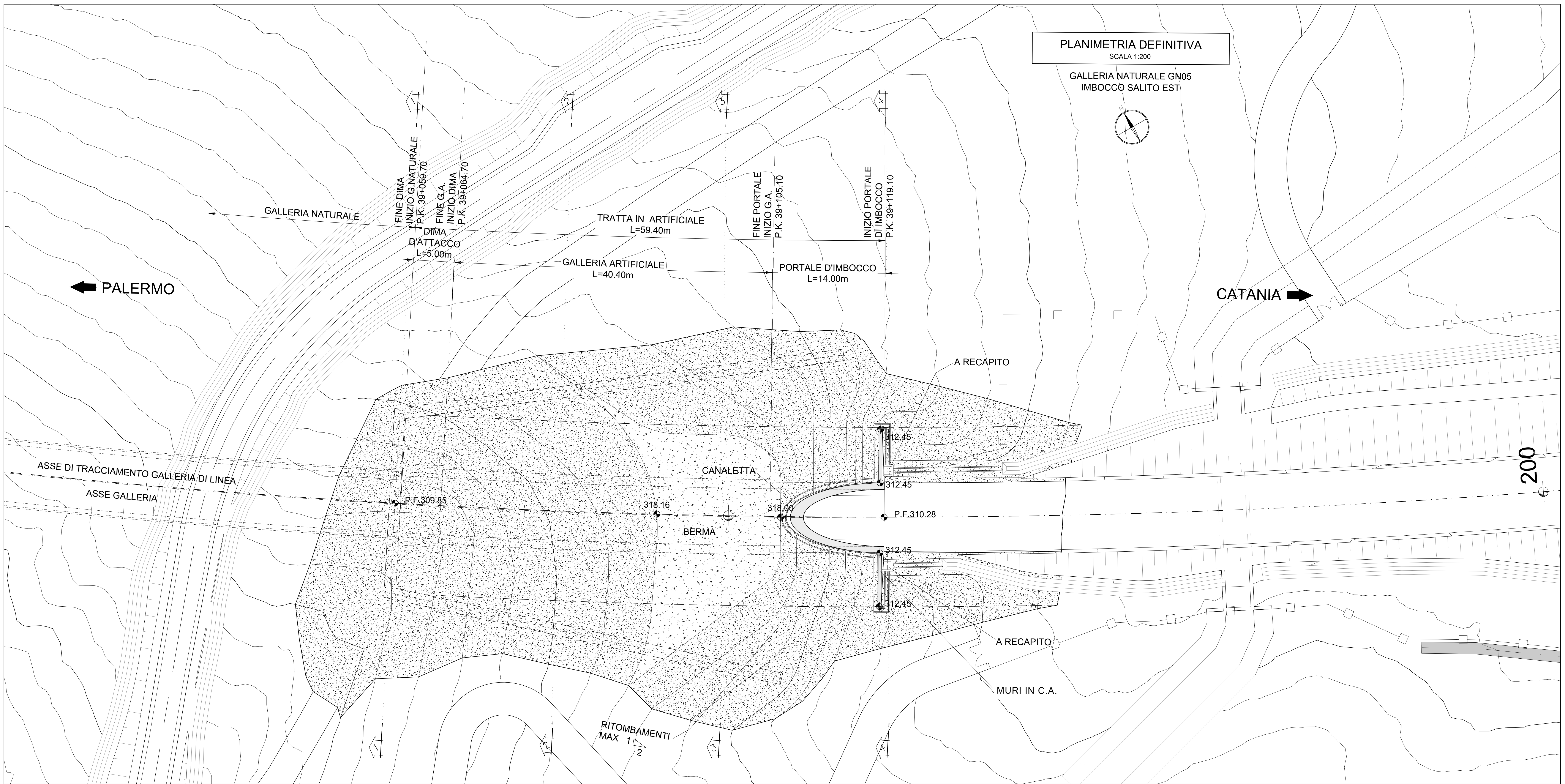

NOTE

- EVENTUALI DIFFERENZE TRA LE MISURE DI QUOTE TOTALI E LA SOMMATORIA DELLE MISURE DI QUOTE PARZIALI SONO DOVUTE AD ARROTONDAMENTI AUTOMATICI
- PER LE CARATTERISTICHE DEI MATERIALI SI RIMANDA ALL'ELABORATO RS3T30007SPGN000001

LEGENDA

P.F.= PIANO DEL FERRO

COMMITTENTE:
RFI
Rete Ferroviaria Italiana
GRUPPO FERROVIE DELLO STATO ITALIANO

PROGETTAZIONE:
ITALFERR
GRUPPO FERROVIE DELLO STATO ITALIANO

DIRETTRICE FERROVIARIA MESSINA - CATANIA - PALERMO
NUOVO COLLEGAMENTO PALERMO - CATANIA

U.O. GALLERIE

PROGETTO DEFINITIVO
TRATTA LERCARA DIR. - CALTANISSETTA XIRBI (LOTTO 3)

GALLERIA SALITO 2 - IMBOCCO LATO CATANIA
Sistemazione definitiva - Planimetria e profilo longitudinale

SCALA: 1:200

Rev.	Descrizione	Redatto	Data	Verificato	Data	Approvato	Data	Autorizzato Data
A	Emissione Esecutiva	ROCCO SILLI	2020	S. Vignozzi	2020	A. Barone	2020	2020
B	Emissione Esecutiva	ROCCO SILLI	2020	S. Vignozzi	2020	A. Barone	2020	2020
C	Emissione Esecutiva	ROCCO SILLI	2021	S. Vignozzi	2021	A. Barone	2021	2021

File: RS3T30007LPGA1300001C n. Elab. 07_855