

**Key plan**

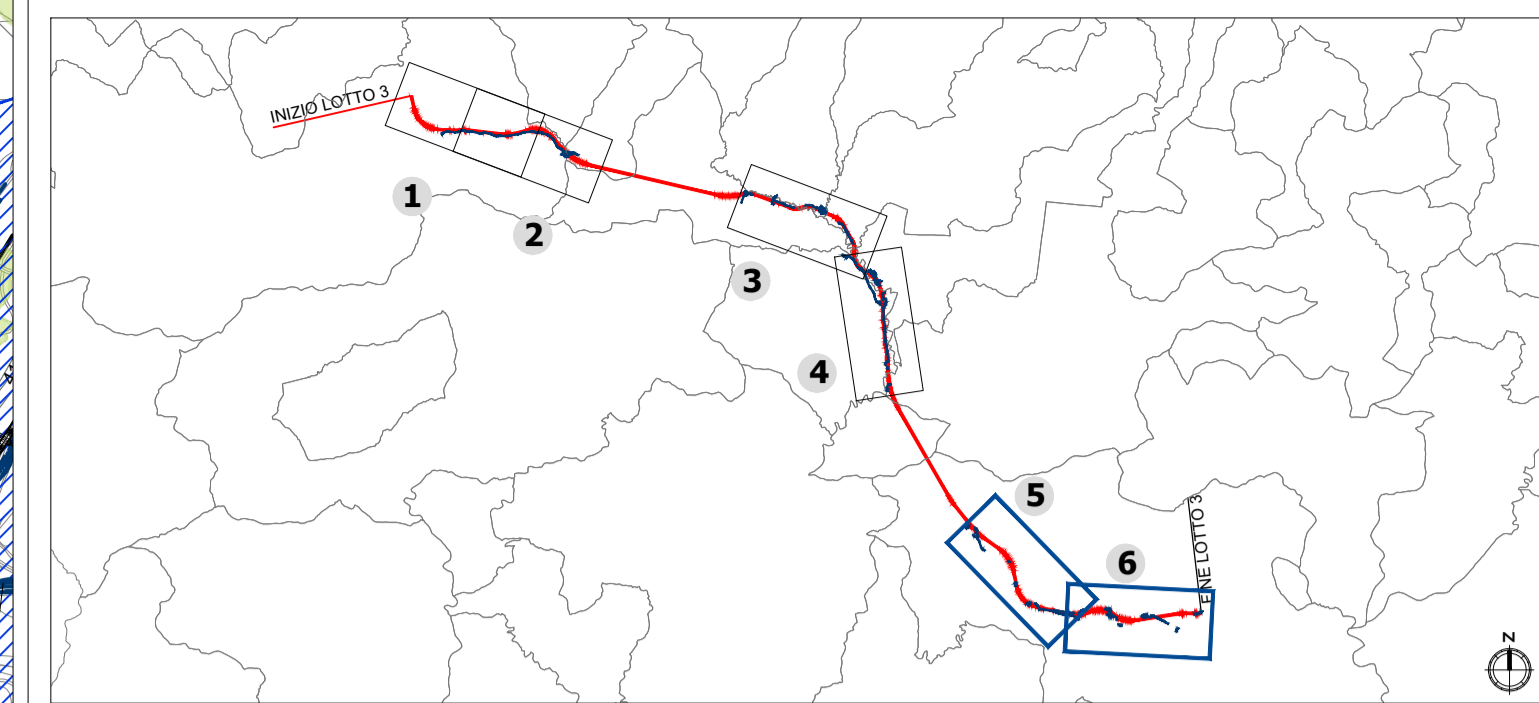

**LEGENDA**

- Opere di linea
- Opere viarie connesse
- Aree di cantiere
- Beni a valenza paesaggistica ed ambientale**
- Aree di notevole interesse pubblico - Bellezze d'insieme (lett. c) e d) art. 136 del D.Lgs 42/2004
- Ulteriori immobili od aree di cui all'art. 134 co. 1 lett. c) sottoposti a tutela dal Piano paesaggistico
- Sponde dei corsi d'acqua tutelate ex art. 142 co. 1 lett. c) D.Lgs 42/2004 e smi, per una fascia 150 m.
- Aree boscate tutelate ex art. 142 co. 1 lett. g) D.Lgs 42/2004 e smi
- Aree di connessione ecologica - Corridoio lineare
- Aree di connessione ecologica - Corridoio diffuso
- Aree di connessione ecologica - Pietre da guado (stepping stones)
- Sistema insediativo**
- Ricettori acustici abitativi compresi entro la fascia di 250 m. per lato dal binario esterno
- Misure ed interventi per prevenire, ridurre e mitigare i potenziali effetti negativi**
- Misure ed interventi in fase di esercizio*
- Opere a verde
- Barriere antirumore

NB  
I beni rappresentati nel presente elaborato costituiscono una sintesi espressamente riferita al patrimonio vegetazionale, ecologico, paesaggistico e culturale; le fonti conoscitive dalle quali sono state tratte le informazioni riportate nel presente elaborato sono indicate nelle relative carte tematiche  
\* La puntuale rappresentazione grafica delle misure ed interventi di mitigazione riportati nel presente elaborato, nonché di quelli concernenti le barriere antirumore mobili di avanzamento lavori e la bagnatura e spazzolatura delle viabilità di cantiere è riportata nell'elaborato "Planimetria degli interventi di mitigazione" allegato al Progetto ambientale della cantierizzazione

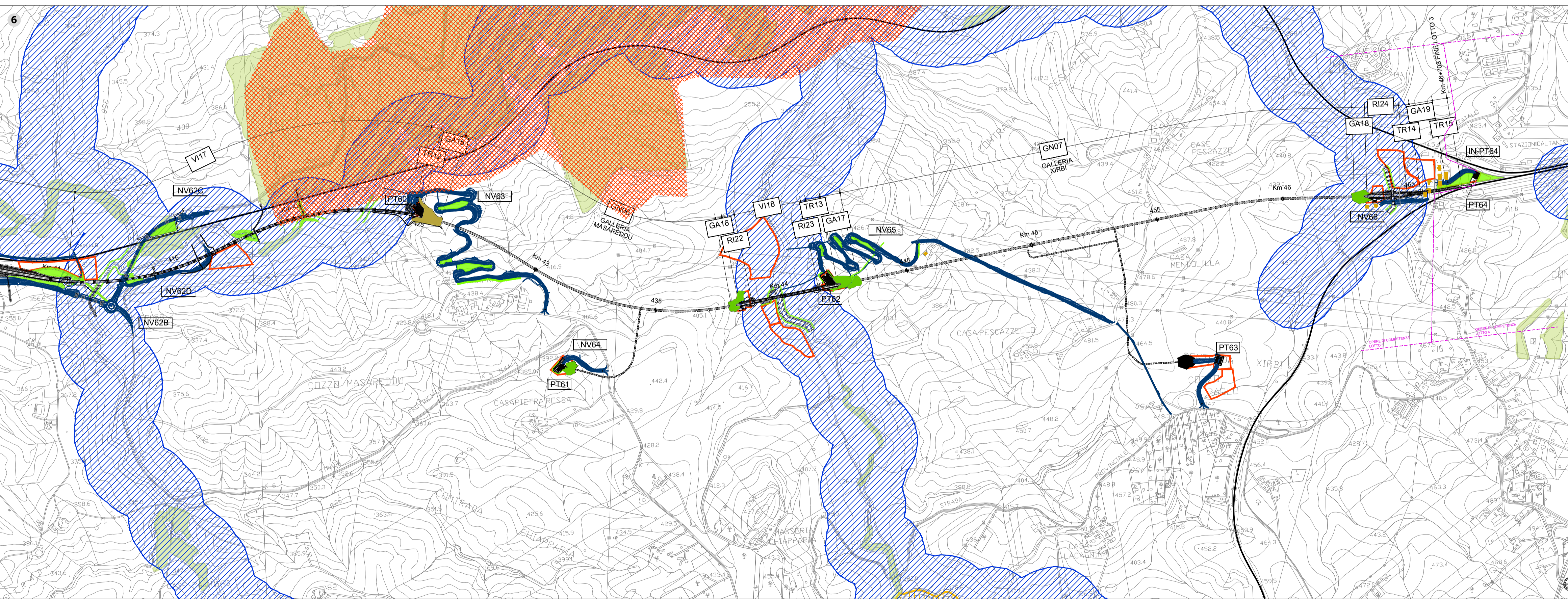
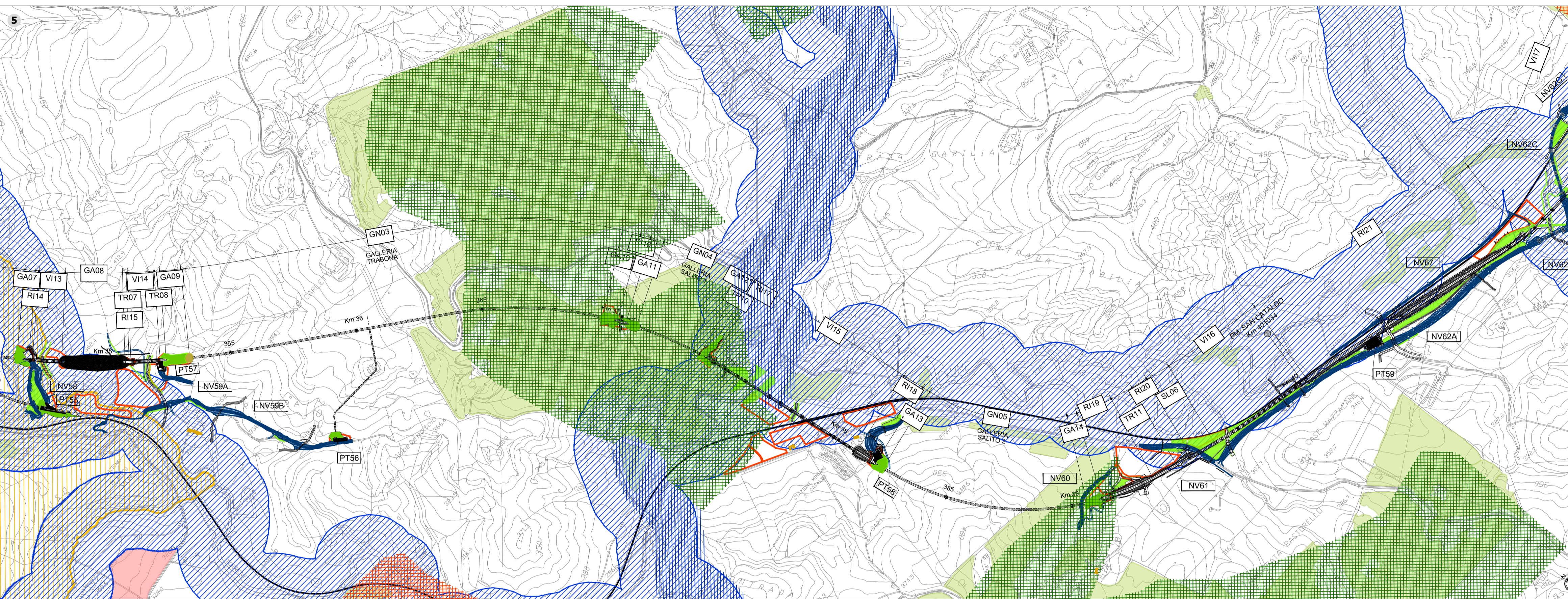

**Produzioni**

**Sottrazione di vegetazione**

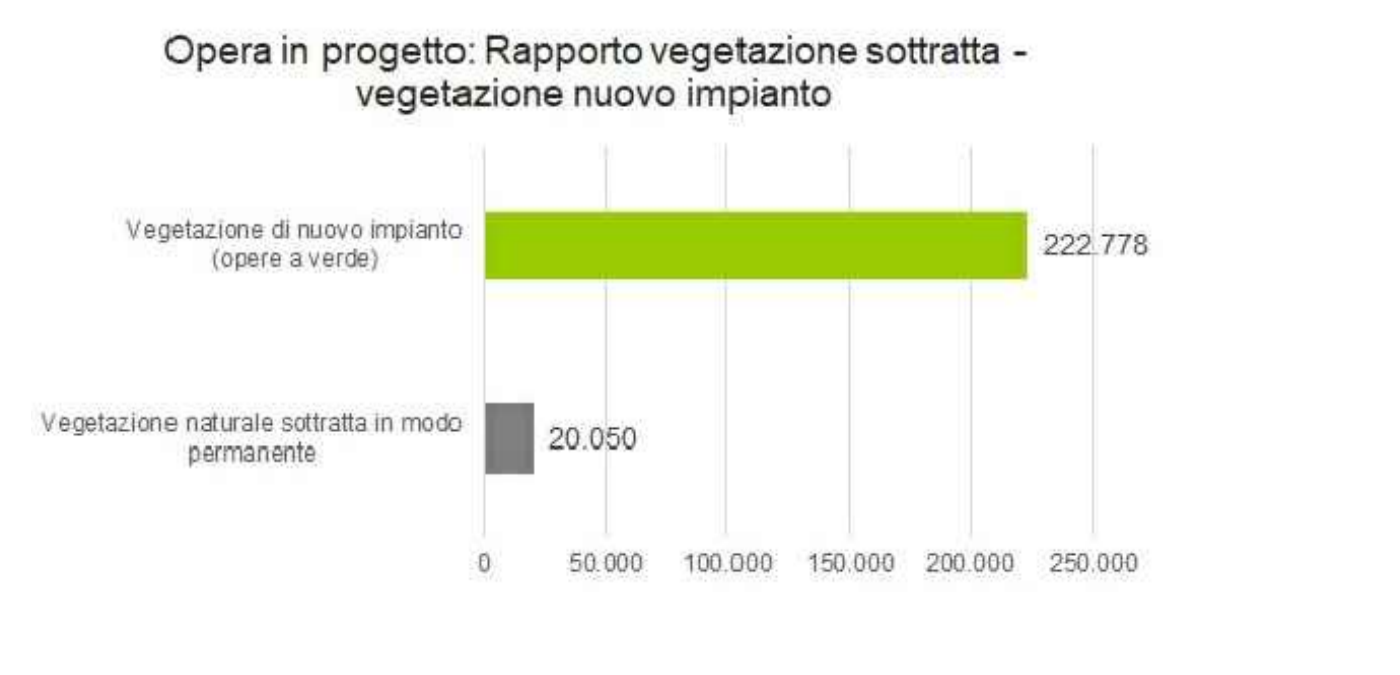
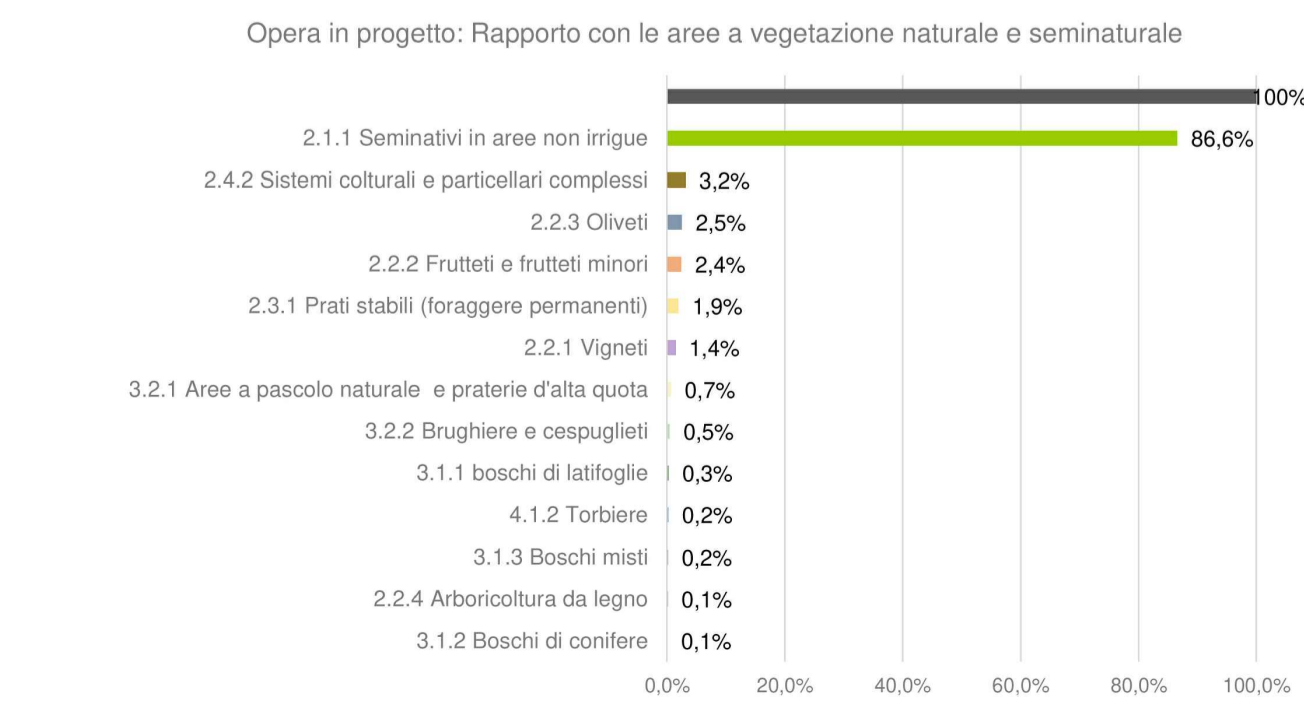
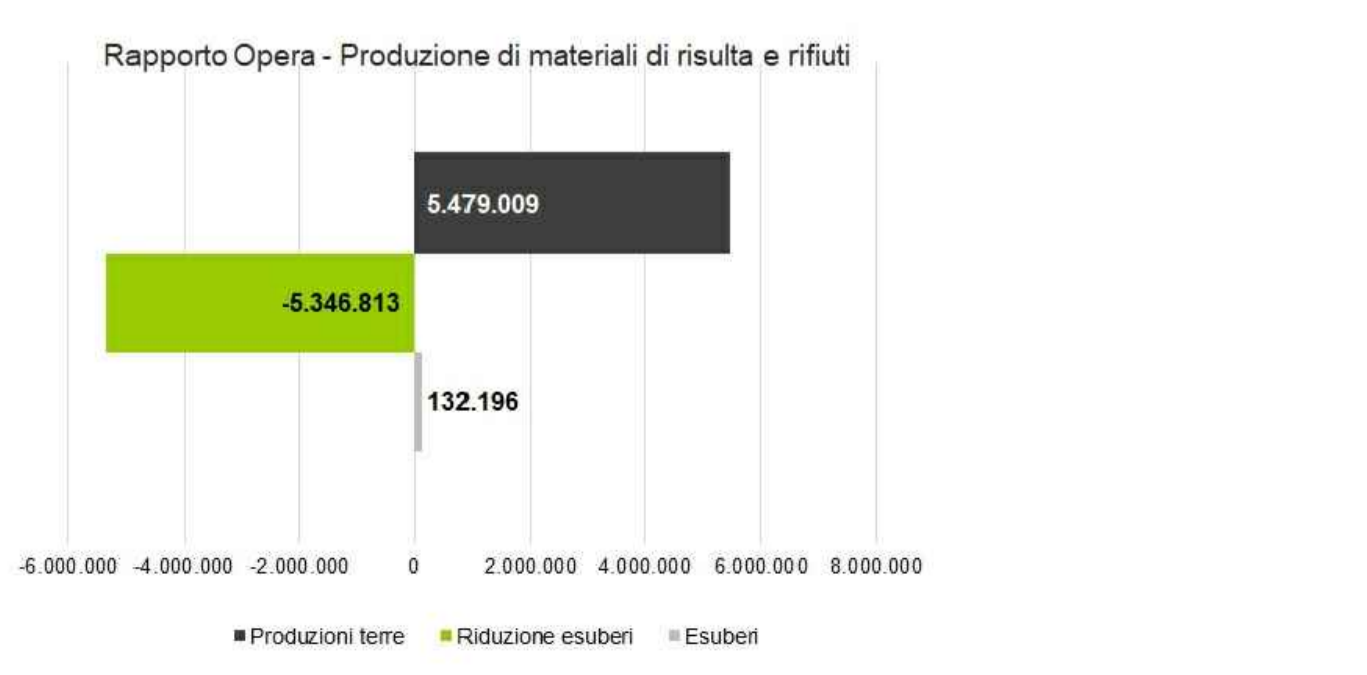

COMMITTENTE:  
**RFI**  
RETE FERROVIARIA ITALIANA  
GRUPPO FERROVIE DELLO STATO ITALIANE

PROGETTAZIONE:  
**ITALFERR**  
GRUPPO FERROVIE DELLO STATO ITALIANE

**DIRETTRICE FERROVIARIA MESSINA - CATANIA - PALERMO**  
**NUOVO COLLEGAMENTO PALERMO - CATANIA**

**U.O. ARCHITETTURA, AMBIENTE E TERRITORIO**  
**S.O. AMBIENTE**  
**PROGETTO DEFINITIVO**

**TRATTA LERCARA DIRAMAZIONE - CALTANISSETTA XIRBI**

**STUDIO DI IMPATTO AMBIENTALE**  
Carta di sintesi degli aspetti ambientali Tav.3/3

SCALA:  
**1:10.000**

COMMESSA	LOTTO	FASE	ENTE	TIPO DOC.	OPERA/DISCIPLINA	PROGR.	REV.
RS3T	30	D	22	P4	SA0001	015	A

Rev.	Descrizione	Redatto	Data	Verificato	Data	Approvato	Data	Autorizzato Data
A	Emissione esecutiva	F.Massari	Giugno 2021	F.Petrelli G.Dagelli	Giugno 2021	A.Barreca	Giugno 2021	C.Ercolani Giugno 2021