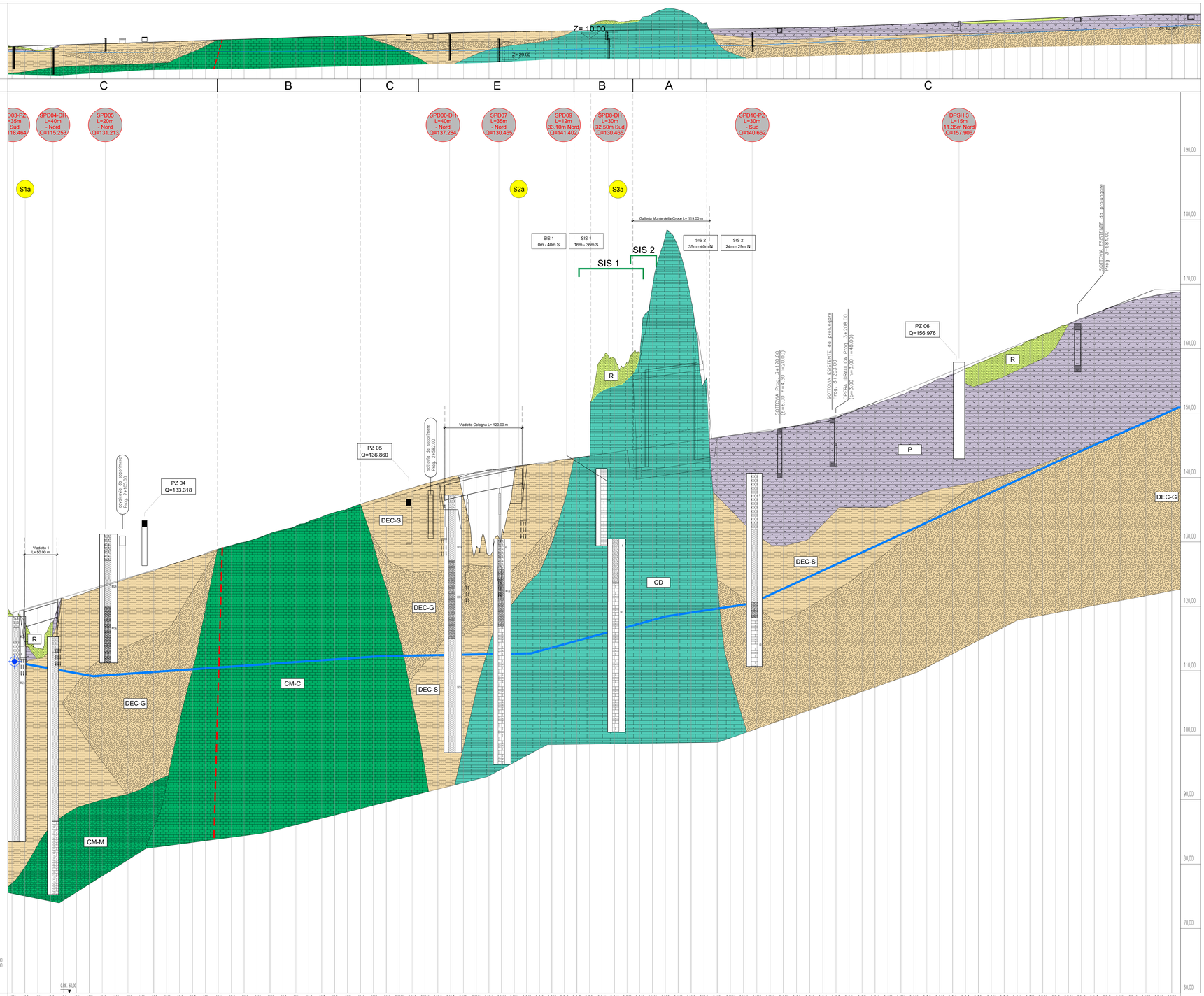

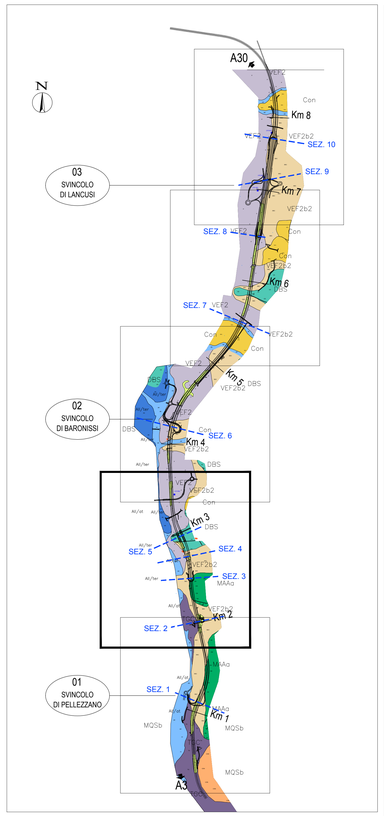

LEGENDA PROFILO

- **R** — Terreno di riporto e di rilevato
- **AR** — ALLUVIONI ATTUALI E RECENTI: di natura essenzialmente ghiaiosa e sabbioso-limosa ATTUALE
- **AA** — ALLUVIONI ANTICHE: essenzialmente ghiaiose, talvolta sabbioso-limose, terrazzate. OLOCENE
- **DEC** (S, G) — DETRITI ELUVIO - COLLUVIALI - OLOCENE
  DEC-S: Sabbie e limi con matrice argillosa (deposito di versante)
  DEC-G: Ghiaia eterometrica in matrice argillosa (deposito di conoide)
- **P** — PIROCLASTITI
  Piroclastiti fini (ceneri e pomici) e sabbie vulcaniche alternate a sabbie e sabbie ghiaiose di origine alluvionale (OLOCENE)
- **CON** — SEDIMENTI DI CONOIDI :
  Ghiaie e sabbie poligeniche fluviali, ghiaie calcaree con matrice piroclastica (Pleistocene superiore - Olocene)
- **TG** — TUFO GRIGIO
  Deposito semicoerente o sublitoide, cineritico-scoriaceo, grigiastro (Pleistocene superiore)
- **SCA** — SEDIMENTI DI CONOIDI
  Conglomerati poligenici in matrice piroclastica gialla (Pleistocene medio - Pleistocene superiore)
- **CD** — SUCCESSIONE M.TE TOBENNA - M.TI LATTARI:
  Dolomie e dolomie calcaree di colore dal grigio chiaro al grigio scuro TRIASSICO Sup.
- **CM** (C, M) — SUCCESSIONE M.TE TOBENNA - M.TI LATTARI
  CM-C: calcari , calcari marnosi marne ed argille
  CM-M: marne ed argille
  TRIASSICO Sup.

Faglie presunte.

Superficie piezometrica.

S1a — SONDAGGI DEL PP

INDAGINI ESEGUITE PER IL PD

- SPD — SONDAGGI A CAROTAGGIO CONTINUO
- SPD DH — SONDAGGI A CAROTAGGIO CONTINUO CON DOWN HOLE
- SPD PZ — SONDAGGI A CAROTAGGIO CONTINUO CON PIEZOMETRO A TUBO APERTO
- DPSH n — PROVA DPSH
- POZZETTO CON PROVA DI CARICO SU PIASTRA
- GEOFISICA (TOMOGRAFIA SISMICA E GEOELETTRICA)

anas — *Direzione Progettazione e Realizzazione Lavori*

CONFERIMENTO CARATTERISTICHE AUTOSTRADALI
AL RACCORDO SA/AV COMPRESO L'ADEGUAMENTO DELLA S.S. 7
E 7 BIS FINO ALLO SVINCOLO DI AVELLINO EST DELL'A16
1° stralcio da Mercato S. Severino allo svincolo di Fratte

PROGETTO DEFINITIVO

COD. NA95

PROGETTAZIONE: R.T.I.: PROGER S.p.A. (capogruppo mandataria)
PROGIN S.p.A. - INTEGRA CONSORZIO STABILE
IDROESSE Engineering S.r.l. - Prometeoengineering.it S.r.l. - ART S.r.l.

RESPONSABILE INTEGRAZIONE PRESTAZIONI SPECIALISTICHE: Dott. Ing. Antonio GRIMALDI (Proger S.p.A.)

IL GEOLOGO: Dott. Geol. Marco SANDRUCCI (PROGER S.p.A.)

IL COORDINATORE PER LA SICUREZZA IN FASE DI PROGETTAZIONE: Dott. Ing. Nicola SCARRA (Proger S.p.A.)

IL PROJECT MANAGER DELL'R.T.I.: Dott. Ing. Carlo LISTORTI (Proger S.p.A.)

VISTO: IL RESPONSABILE DEL PROCEDIMENTO: Dott. Ing. Giuseppe MELI

PROTOCOLLO — DATA: ..... 201..

CAPOGRUPPO MANDATARIA: PROGER — Direttore Tecnico: Dott. Ing. Stefano PALLAVICINI

MANDANTI:
PROGIN — Direttore Tecnico: Dott. Ing. Lorenzo INFANTE
INTEGRA — Direttore Tecnico: Prof. Ing. Franco BRAGA
IDROESSE — Direttore Tecnico: Dott. Ing. Alberto CECCHINI
PROMETEOENGINEERING — Direttore Tecnico: Dott. Ing. Alessandro FOCARACCI
ART — Direttore Tecnico: Dott. Ing. Ivo FRESIA

STUDI GENERALI
GEOLOGIA, GEOTECNICA E SISMICA

Profilo geologico - Asse Sud - Tav. 2 di 5

CODICE PROGETTO	NOME FILE	REVISIONE	SCALA:
PROGETTO L0412A — LIV. PROG. D — N. PROG. 2001	T00GE00GEOFG01-10_B.dwg — CODICE ELAB. T00GE00GEOFG07	B	1:2000/200

REV.	DESCRIZIONE	DATA	REDATTO	VERIFICATO	APPROVATO
B	Revisione a seguito Scheda di merito del 15/04/2021	Giugno 2021	Lorenzo P.	Mascarucci	Sandrucci
A	EMISSIONE	Marzo 2021	Lorenzo P.	Mascarucci	Sandrucci