RIQUADRO 1
Scala 1:1000

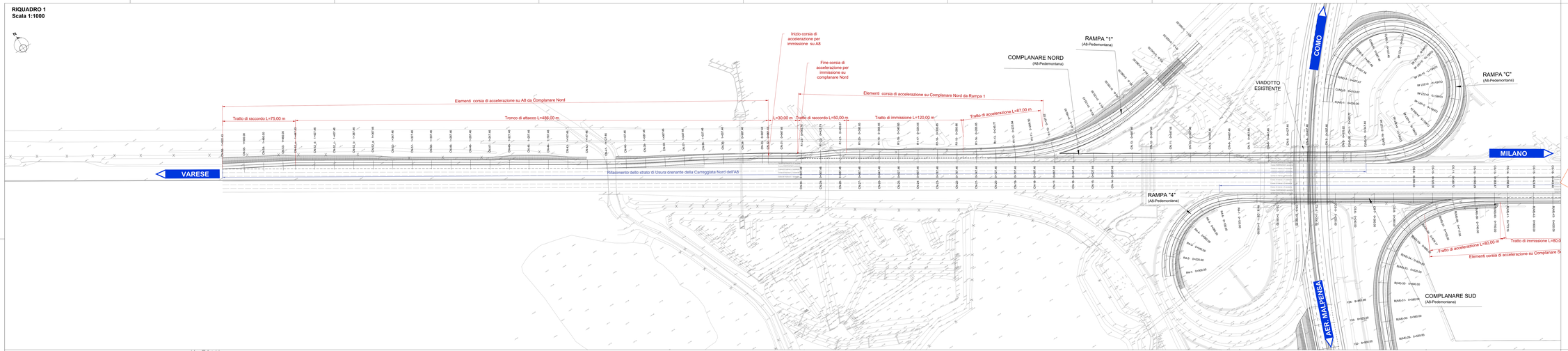

PIANTA CHIAVE

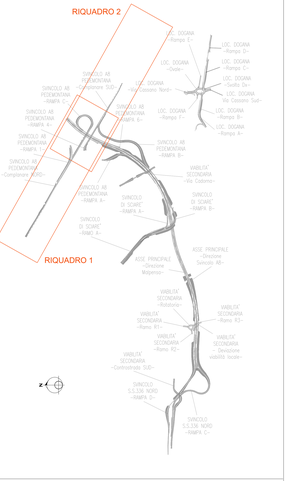

RIQUADRO 2
Scala 1:1000

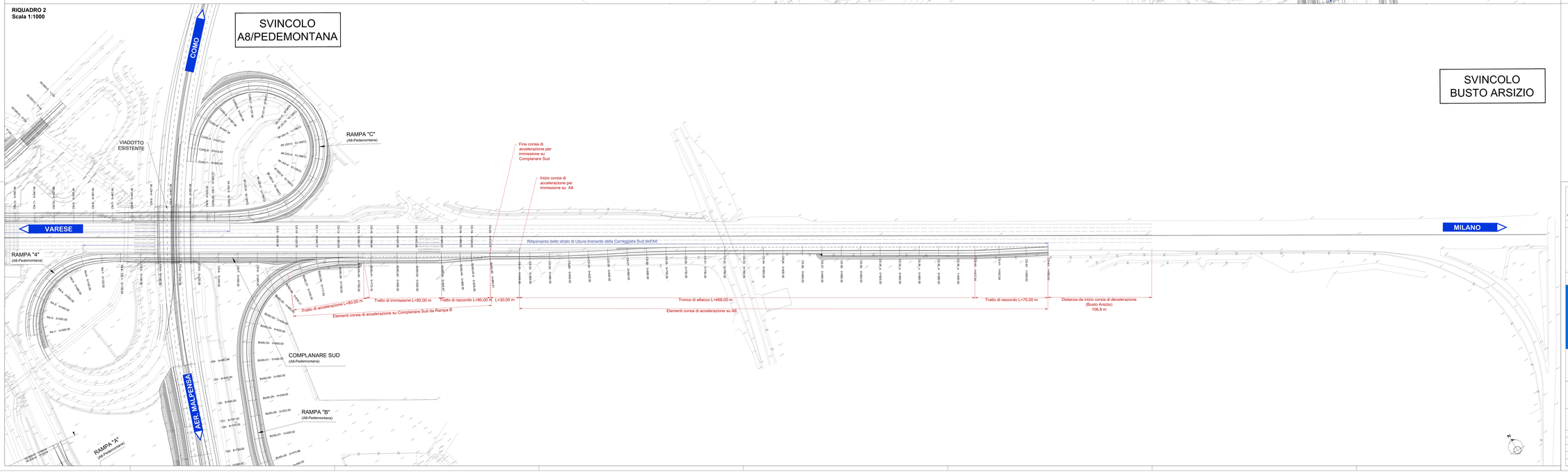

anas
GRUPPO FS ITALIANE

ANAS S.p.A.
Direzione Progettazione e Realizzazione Lavori

NUOVA S.S. 341 "GALLARATESE" - TRATTO DA SAMARATE A CONFINE CON LA PROVINCIA DI NOVARA - TRATTO NORD

STRALCIO FUNZIONALE DAL KM 6+500 (SVINCOLO S.S. 336 NORD) AL KM 8+844 (SVINCOLO AUTOSTRADA A8) "BRETELLA DI GALLARATE"

PROGETTO ESECUTIVO

STUDIO FORONI Via Ticino, 4 - 20900 MONZA Tel. 039.2302.220 - Fax 039.2302.220 info@studioforoni.it - www.studioforoni.it Direttore Tecnico Ing. Renato Vaira Ordine Ingegneri Milano n. 19894 Ordine Ingegneri Lecco n. 280	Ing. Cristina Signoretti Ordine Ingegneri Milano n. 21761 Ordine Ingegneri Lecco n. 225 Ing. Riccardo Dell'Orto Ordine Ingegneri Milano n. 21760 Ordine Ingegneri Lecco n. 224	ECOPLAN Arch. Secondino Coletto Ordine Architetti Lecco n. 108 Ing. Cristina Signoretti Ordine Ingegneri Lecco n. 225	Ing. Carmelo Arcadipane Ordine Ingegneri Lecco n. 223 Ing. Cristina Signoretti Ordine Ingegneri Lecco n. 225
Prof. Ing. Stefano Ricci Ordine Ingegneri Roma n. 19970 Prof. Ing. Maria Rosa Valetto Ordine Ingegneri Roma n. 26865	UNING Prof. Ing. Maria Teresa Lamonaca Ordine Ingegneri Roma n. 23000 GAIM Prof. Ing. Stefano Pampanin Ordine Ingegneri Roma n. 20649	SETAC Prof. Ing. Luigi Bertaina Ordine Ingegneri Torino n. 3 Prof. Ing. Luigi Montana Ordine Ingegneri Torino n. 4	ARKE' Arch. Stefano Boeri Ordine Architetti Milano n. 2739 Arch. Giovanna Angelucci Ordine Architetti Milano n. 5884	DOTT.-GEOL. SIMILE DALLO Dott. Geol. Carlo Dallo Ordine Geologi Lombardia n. 30 Dott. Geol. Simile Dallo Ordine Geologi Lombardia n. 37
VISTO IL RESPONSABILE DEL PROCEDIMENTO Dott. Ing. Giancarlo LONGO	RESPONSABILE INTEGRAZIONE DEI PRESTAZIONI SPECIALISTICHE Ing. Raffaele DE FALCO	IL PROGETTISTA FIRMATARIO DELLA PRESTAZIONE PROGETTUALE Ing. Gianpietro ROTTI	ECOLOGO Dott. Ing. Gianpietro ROTTI Ordine degli Ingegneri della Provincia di Lecco n. 224	COORDINATORE DELLA SICUREZZA IN FASE DI PROGETTAZIONE Prof. Ing. Gian Luigi MONTAGNA Ordine degli Ingegneri della Provincia di Lecco n. 108

D-PROGETTO STRADALE

DB 302

DB - SVINCOLI - DB-3 - SVINCOLO A8/PEDEMONTANA LOMBARDA
Planimetria esplicativa corsie di immissione

CODICE PROGETTO				NOME FILE												REVISIONE	SCALA
PROGETTO	LIV. PROG.	N. PROG.		DB302_VDPSGSTRAPL02_A.dwg													
M1 5 3 3	E	1 8 0 1	CODICE ELAB.	V D 3 P S 0 0 0 T R A P L 0 2												A	1:1.000
D																	
C																	
B																	
A	EMISSIONE											MAGGIO 2021	ING. AURORA LURI	ING. VALERIO BAJETTI	ING. RENATO DEL PRETE
REV.	DESCRIZIONE											DATA	REDATTO	VERIFICATO	APPROVATO