SEZIONE TIPO A-A
Scala 1:100

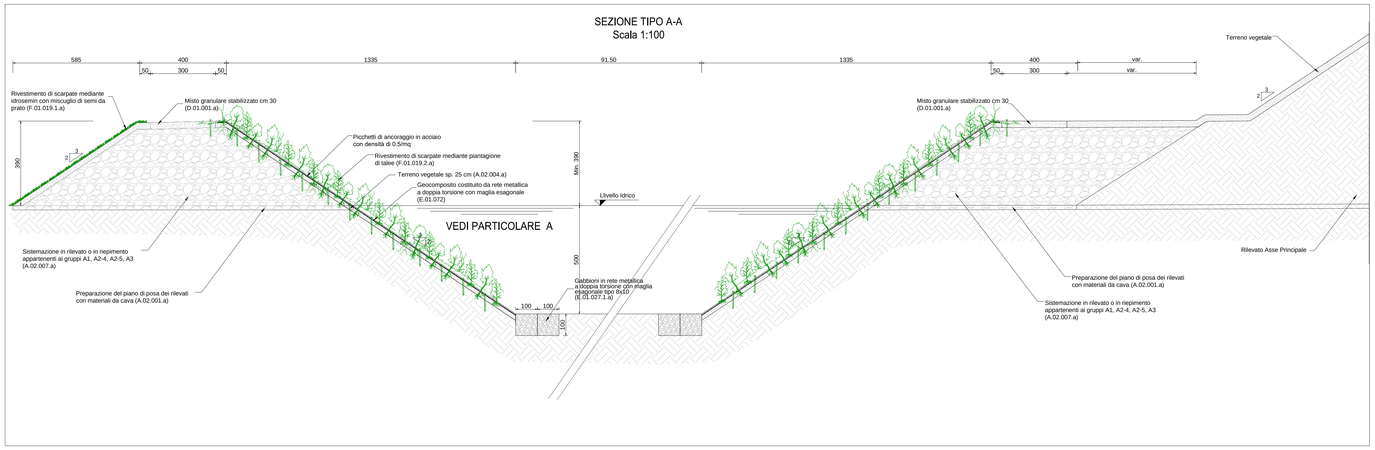

PARTICOLARE A
Scala 1:50

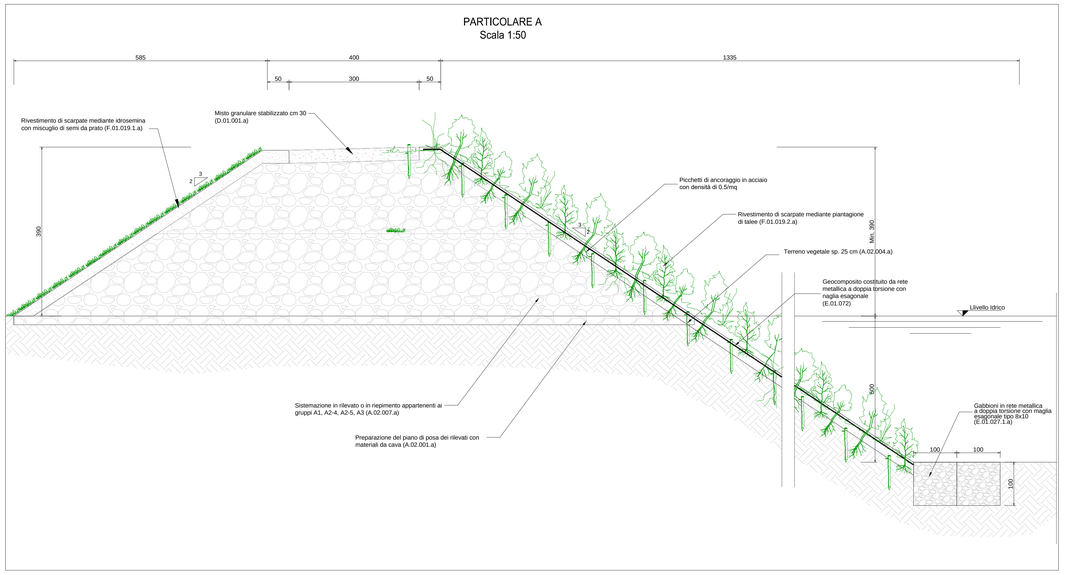

SEZIONE TIPO B-B
Scala 1:100

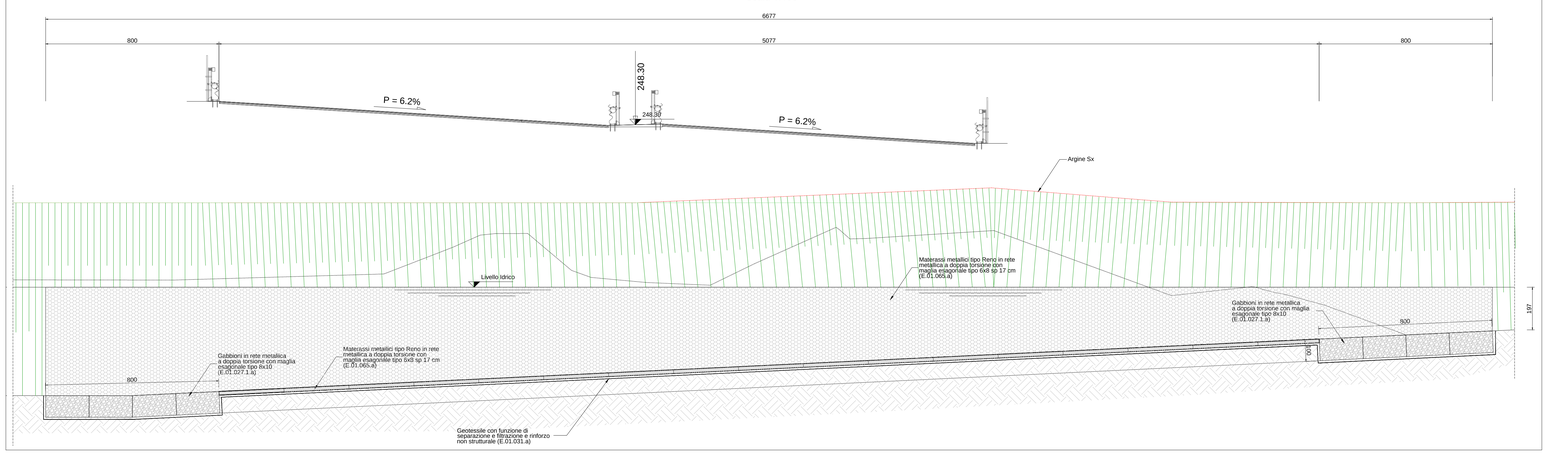

PARTICOLARE B
Scala 1:50

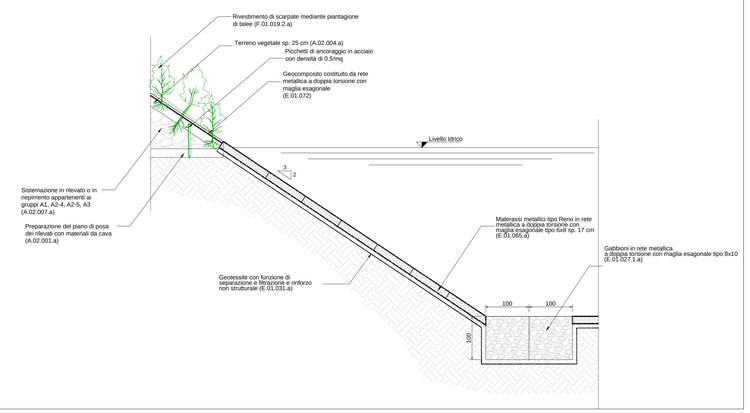

SEZIONE TIPO C-C
Scala 1:100

SISTEMA DI PROTEZIONE DELLE PILE DEL VIADOTTO
SEZIONE TIPO
Scala 1:100

anas GRUPPO FS ITALIANE

ANAS S.p.A.

Direzione Progettazione e Realizzazione Lavori

NUOVA S.S. 341 "GALLARATESE" - TRATTO DA SAMARATE A CONFINE CON LA PROVINCIA DI NOVARA - TRATTO NORD

STRALCIO FUNZIONALE DAL KM 6+500 (SVINCOLO S.S. 336 NORD) AL KM 8+844 (SVINCOLO AUTOSTRADA A8) "BRETELLA DI GALLARATE"

PROGETTO ESECUTIVO

STUDIO CORONA Ing. Renato Valra Ordine degli Ingg. di Torino n° 4814	Ing. Valerio Bajetti Ordine degli Ingg. di Torino e provincia n° 10201	ING. RENATO DEL PRETE Ing. Renato Del Prete Ordine degli Ingg. di Bari e provincia n° 2361	ECOPLAN Arch. Nicoletta Fratino Ordine degli Arch. di Torino e provincia n° 4070	EG Engineering & Graphics S.r.l. Ing. Gabriele Inoecchi Ordine degli Ingg. di Bari e provincia n° 4070
	CONSORZIO UNING Società di Ingegneria GA&M.	SETAC s.r.l. Studio di Ingegneria Strutture e Impianti Antisismici Consolidamenti	ARKE' Architettura s.r.l. Ordine degli Ingegneri della Provincia di Torino n° 3214	DOTT. GEOL. DANILO GALLO Dott. Geol. Danilo Gallo Ordine dei Geologi della Regione Puglia n° 30
VISTO: IL RESPONSABILE DEL PROCEDIMENTO Dott. Ing. Giancarlo LUONGO	RESPONSABILE INTEGRAZIONE DELLE PRESTAZIONI SPECIALISTICHE Ing. Valerio BAJETTI	IL PROGETTISTA FIRMATARIO DELLA PRESTAZIONE Prof. Ing. Luigi MONTERISI	GEOLOGO Ing. Gaetano RANIERI	COORDINATORE DELLA SICUREZZA IN FASE DI PROGETTAZIONE Ing. Gaetano RANIERI

FA005	**F - PROGETTO IDRAULICO** **FA - RETICOLO IDROGRAFICO** Interventi all'interno delle fasce fluviali dei torrenti Rile e Tenore - Vasca di laminazione compensativa - Sezioni Tipo

CODICE PROGETTO			NOME FILE	REVISIONE	SCALA:
PROGETTO	LIV. PROG.	N. PROG.	FA005-T00ID01DRST01_A.dwg		
MI533	E	1801	CODICE ELAB. T00ID01IDRST01	A	VARIE

REV.	DESCRIZIONE	DATA	REDATTO	VERIFICATO	APPROVATO
C					
B					
A	EMISSIONE	Maggio 2021	ING. NICOLA DEL DUCA	ING. VALERIO BAJETTI	ING. RENATO DEL PRETE