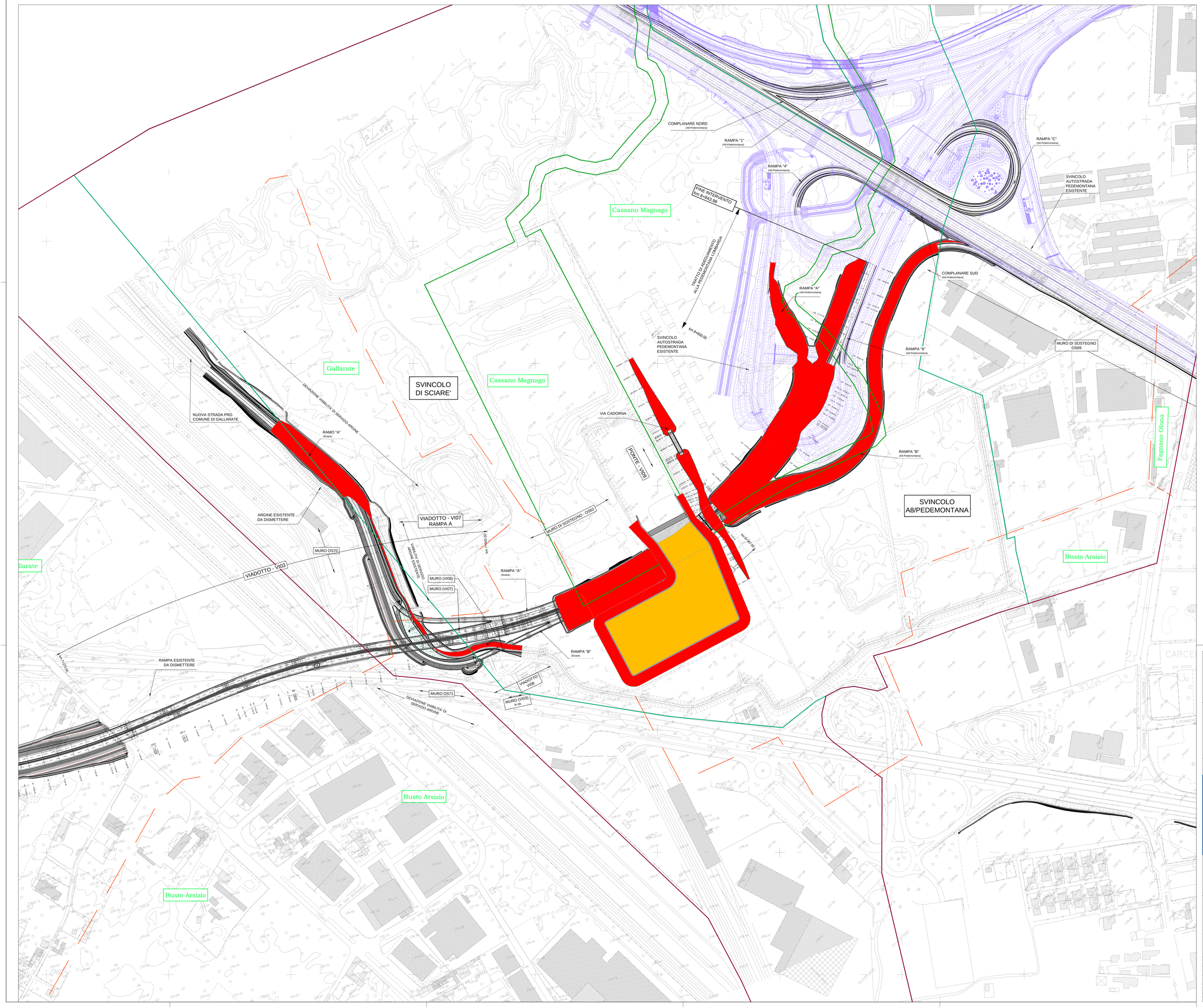

LEGENDA	
	VASCA DI COMPENSAZIONE AL VOLUME D'INVASO SOTTRATTO
	IMPRONTA DELLE OPERE IN PROGETTO RICADENTI IN FASCIA B
	LIMITE FASCIA A
	LIMITE FASCIA B
	LIMITE FASCIA B DI PROGETTO
	LIMITE FASCIA C

ANAS S.p.A.

Direzione Progettazione e Realizzazione Lavori

NUOVA S.S. 341 "GALLARATESE" - TRATTO DA SAMARATE A CONFINE CON LA PROVINCIA DI NOVARA - TRATTO NORD

STRALCIO FUNZIONALE DAL KM 6+500 (SVINCOLO S.S. 336 NORD) AL KM 8+844 (SVINCOLO AUTOSTRADA A8) "BRETELLA DI GALLARATE"

PROGETTO ESECUTIVO

STUDIO CORONA — Ing. Renato Valra, Ordine degli Ingg. di Milano, n° 4857/A

Ingegneria del Territorio s.r.l. — Ing. Valerio Bajetti, Ordine degli Ingg. di Bari e provincia, n° 1600

ING. RENATO DEL PRETE — Ing. Renato Del Prete, Ordine degli Ingg. di Bari e provincia, n° 1600

ECOPLAN — Arch. Nicoletta Fratilini, Ordine degli Arch. di Torino e provincia, n° 4x2/2002

EG Engineering & Geology S.r.l. — Ing. Gabriella Incarcofo, Ordine degli Ingg. di Bari e provincia, n° 4x2/2002

CONSORZIO UNING — Società di Ingegneria GA&M — Prof. Ing. Matteo Ramari, Ordine degli Ingg. di Bari e provincia, n° 125

SETAC s.r.l. — Società di Ingegneria Geologica Ambientale Costruzioni — Prof. Ing. Luigi Monterisi, Ordine degli Ingg. di Bari e provincia

ARKE' Ingegneria S.r.l. — Ing. Gioacchino Angarano, Ordine degli Ingg. di Bari e provincia, n° 2

DOTT. GEOL. DANILO GALLO — Dott. Geol. Danilo Gallo, Ordine dei Geologi della Puglia-Pugliese, n° 2

VISTO: IL RESPONSABILE DEL PROCEDIMENTO	RESPONSABILE INTEGRAZIONE DELLE PRESTAZIONI SPECIALISTICHE	IL PROGETTISTA FIRMATARIO DELLA PRESTAZIONE	GEOLOGO	COORDINATORE DELLA SICUREZZA IN FASE DI PROGETTAZIONE
Dott. Ing. Giancarlo LUONGO	Ing. Renato DEL PRETE	Ing. Valerio BAJETTI	Prof. Ing. Luigi MONTERISI	Ing. Gaetano RANIERI

F-PROGETTO IDRAULICO

FD - STUDIO DI COMPATIBILITÀ IDROLOGICA ED IDRAULICA DEI TORRENTI RILE E TENORE

Planimetria di dettaglio degli interventi all'interno delle fasce fluviali torrenti Rile e Tenore

FD004

CODICE PROGETTO			NOME FILE	REVISIONE	SCALA:
PROGETTO	LIV. PROG.	N. PROG.	FD004-P00ID03DRPL02_A.dwg		
MI533	E	1801	CODICE ELAB. P00ID03IDRPL02	A	1:2000

REV.	DESCRIZIONE	DATA	REDATTO	VERIFICATO	APPROVATO
C					
B					
A	EMISSIONE	Maggio 2021	ING. NICOLA DEL DUCA	ING. VALERIO BAJETTI	ING. RENATO DEL PRETE