

SEZIONE LONGITUDINALE A-A
SCALA 1:100

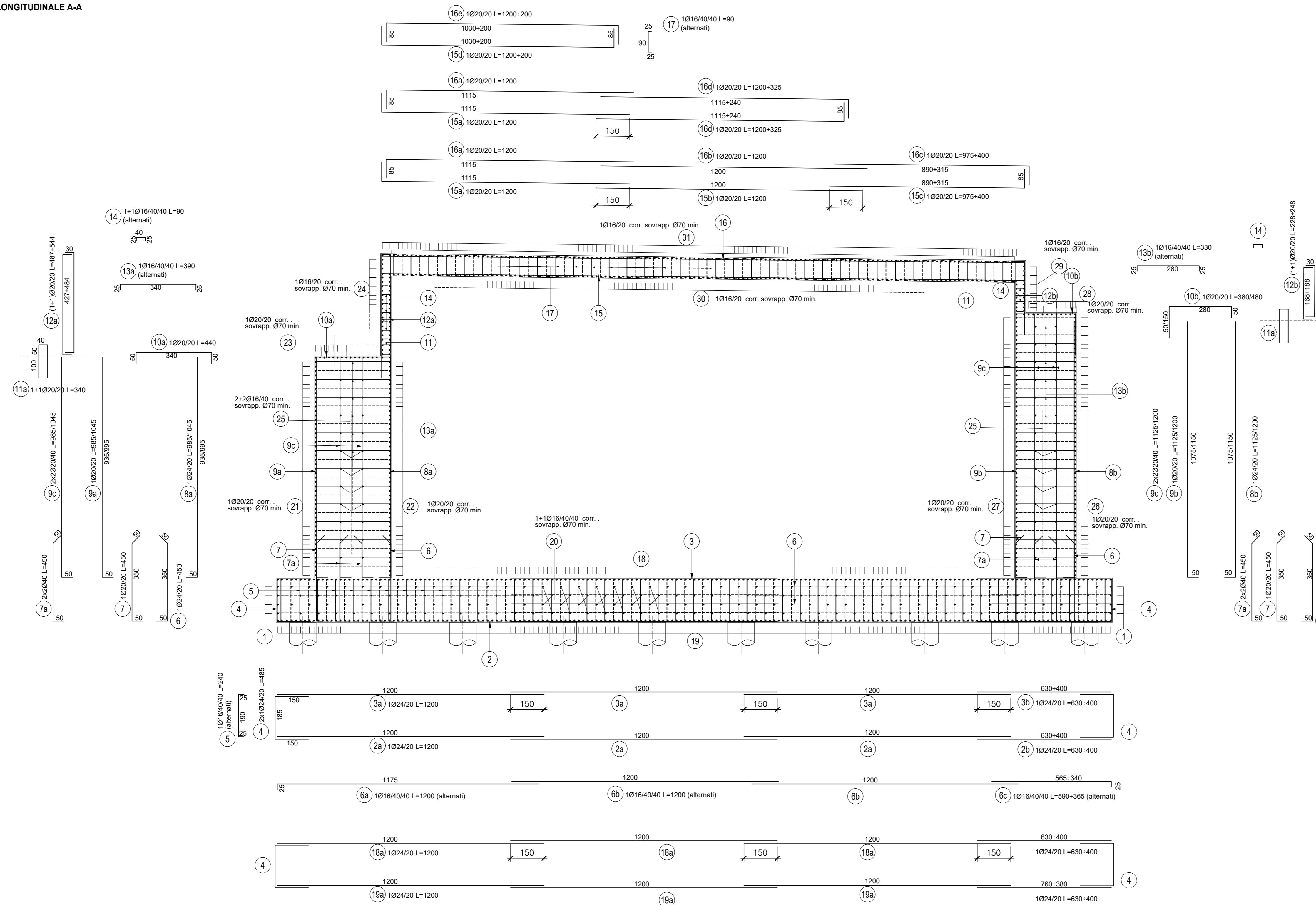

SEZIONE LONGITUDINALE A1-A1
SCALA 1:100

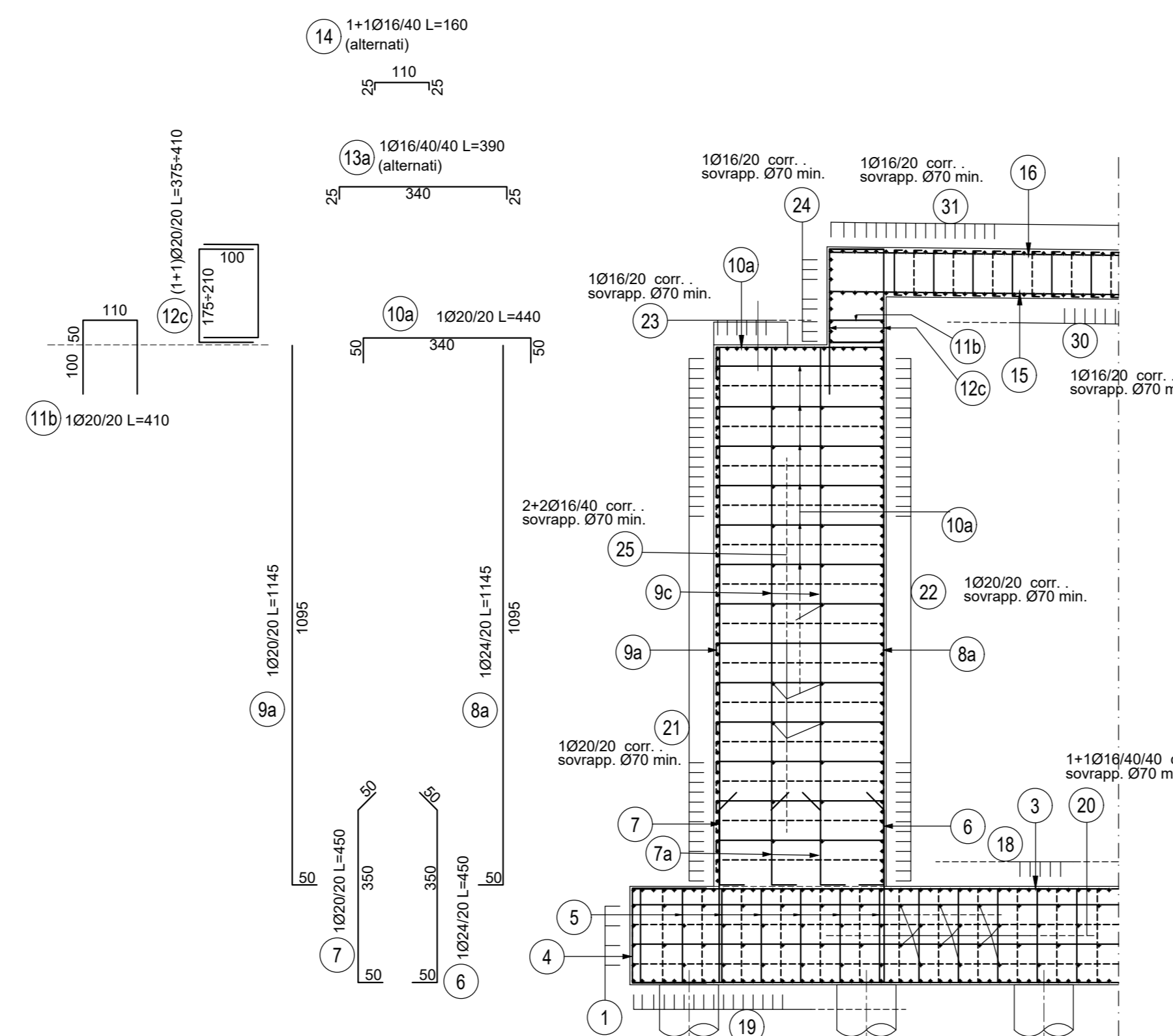

NUOVA S.S. 341 "GALLARATESE" - TRATTO DA SAMARATE A CONFINE
CON LA PROVINCIA DI NOVARA - TRATTO NORD
STRALCIO FUNZIONALE DAL KM 6+500 (SVINCOLO S.S. 336 NORD)
AL KM 8+844 (SVINCOLO AUTOSTRADA A8)
"BRETTELLA DI GALLARATE"

PROGETTO ESECUTIVO

STUDIO CORONA Ing. Renato Vanni Architetto	UNING Ing. Renato Vanni Architetto	SETAC Ing. Luigi Ruffini Architetto	ARKE Ing. Giancarlo Luccardi Architetto	EG Ing. Gabriele Biondi Architetto
ING. RENATO DEL PRETE Ing. Valerio Sgatti Architetto	ING. RENATO DEL PRETE Ing. Stefano Del Prete Architetto	ING. RENATO DEL PRETE Ing. Valerio Sgatti Architetto	ING. RENATO DEL PRETE Ing. Giancarlo Luccardi Architetto	ING. RENATO DEL PRETE Ing. Gabriele Biondi Architetto
ING. RENATO DEL PRETE Ing. Valerio Sgatti Architetto	ING. RENATO DEL PRETE Ing. Stefano Del Prete Architetto	ING. RENATO DEL PRETE Ing. Valerio Sgatti Architetto	ING. RENATO DEL PRETE Ing. Giancarlo Luccardi Architetto	ING. RENATO DEL PRETE Ing. Gabriele Biondi Architetto

VISTO IL RESPONSABILE DEL PROCEDIMENTO: **ING. RENATO DEL PRETE**

RESPONSABILE INTEGRAZIONE DELLE PREVISIONI SPECIALISTICHE: **ING. RENATO DEL PRETE**

IL PROGETTISTA FIRMATARIO DELLA PRESTAZIONE: **ING. RENATO DEL PRETE**

COORDINATORE DELLA SICUREZZA IN FASE DI PROGETTAZIONE: **ING. RENATO DEL PRETE**

HA033		OPERE D'ARTE MAGGIORI: VIADOTTI E PONTI VIADOTTO BRETTELLA SS.336 - A8 - ASSE PRINCIPALE SPALLA B - ARMATURA TAV. 2 DI 2	
CODICE PROGETTO	NOME FILE	REVISIONE	SCALA: 1:50
PROGETTO	HA033_P00V01STRAR07_A.dwg		
ELAB.			
M1533	E 1801	P00V01STRAR07	A
C			
B			
A	EMISSIONE	ING. RENATO VIANI	ING. VALERIO SGIATTI
REV.	DESCRIZIONE	DATA	VERIFICATO APPROVATO