

SEZIONE A-A
SCALA 1:50

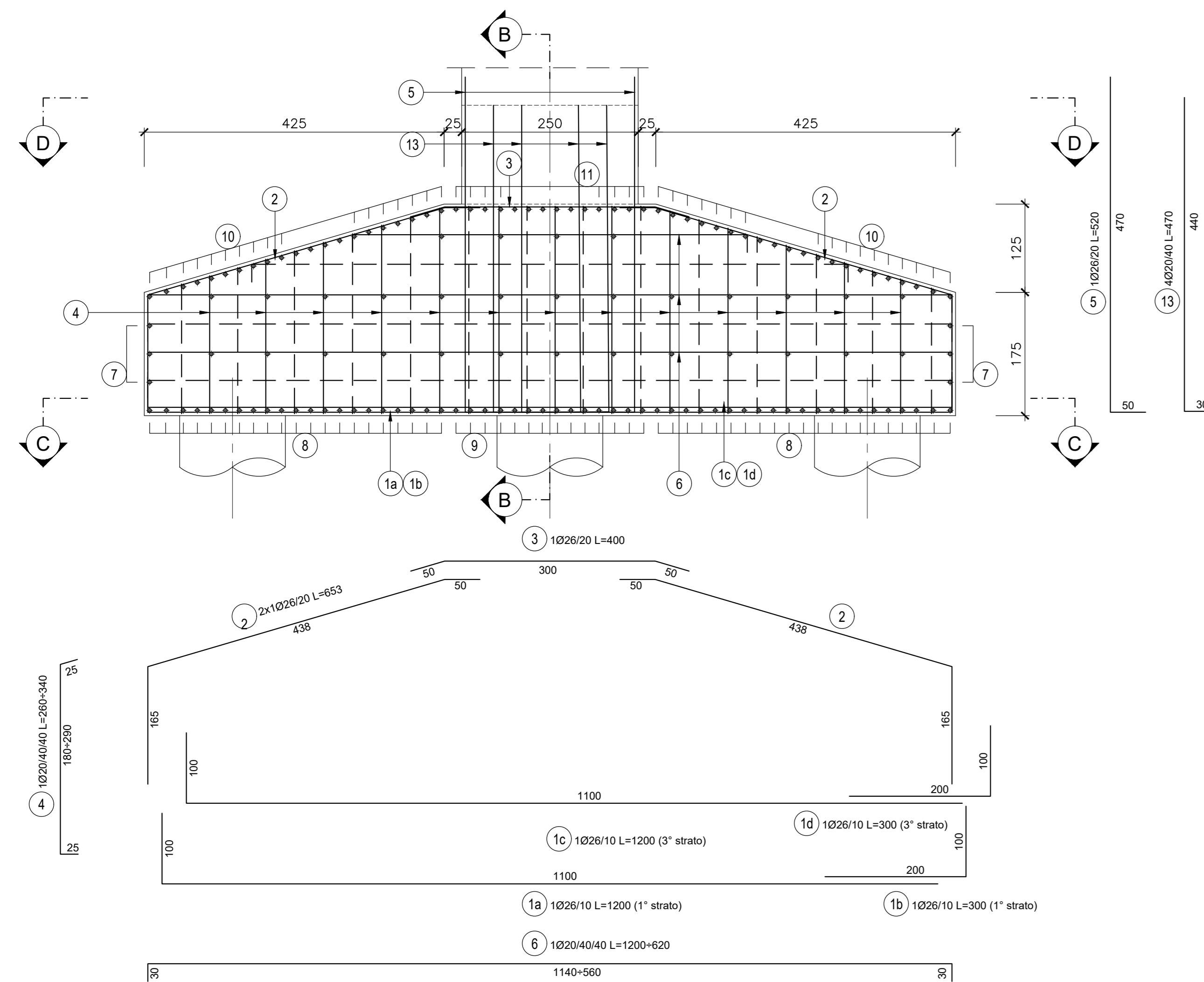

SEZIONE B-B
SCALA 1:50

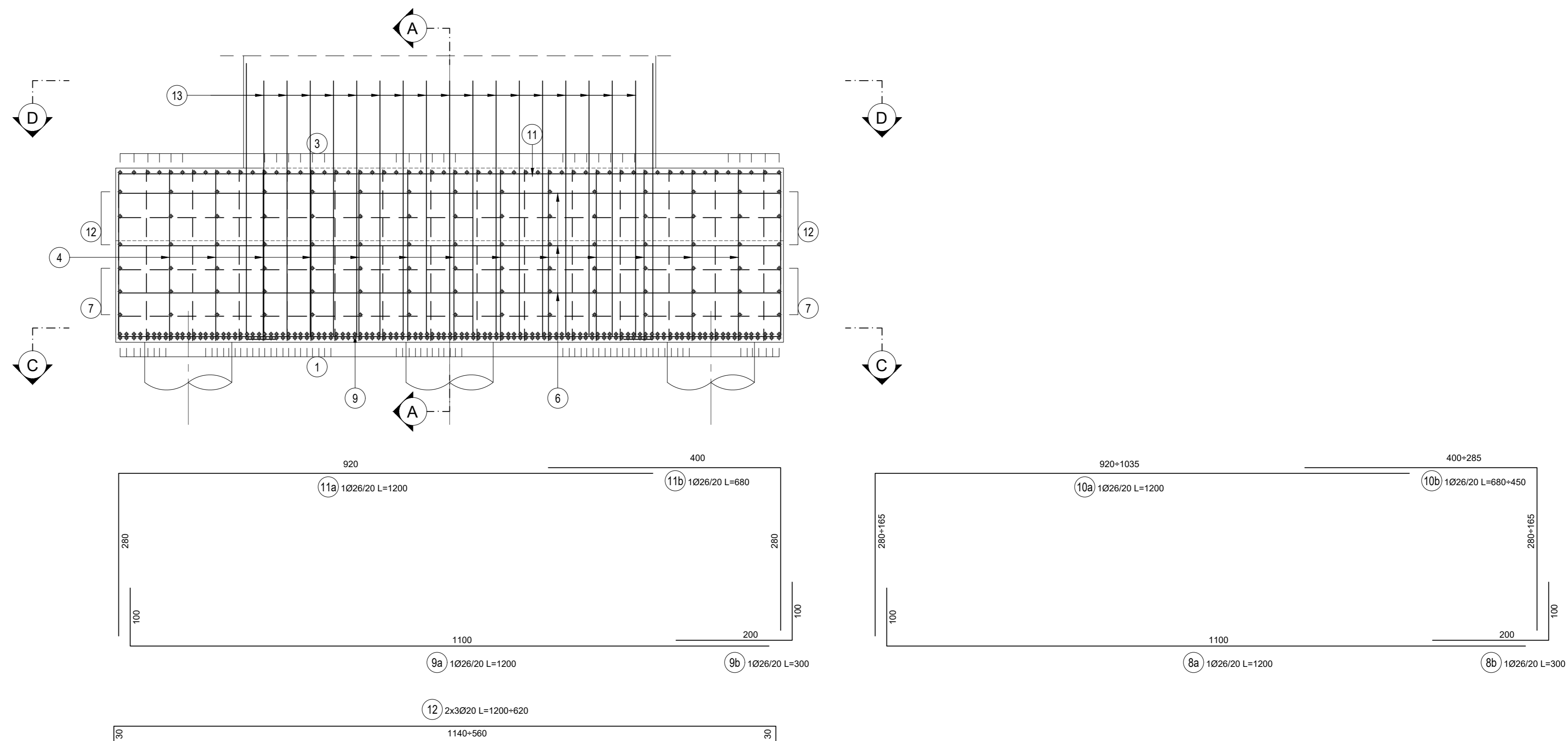

SEZIONE C-C
SCALA 1:50

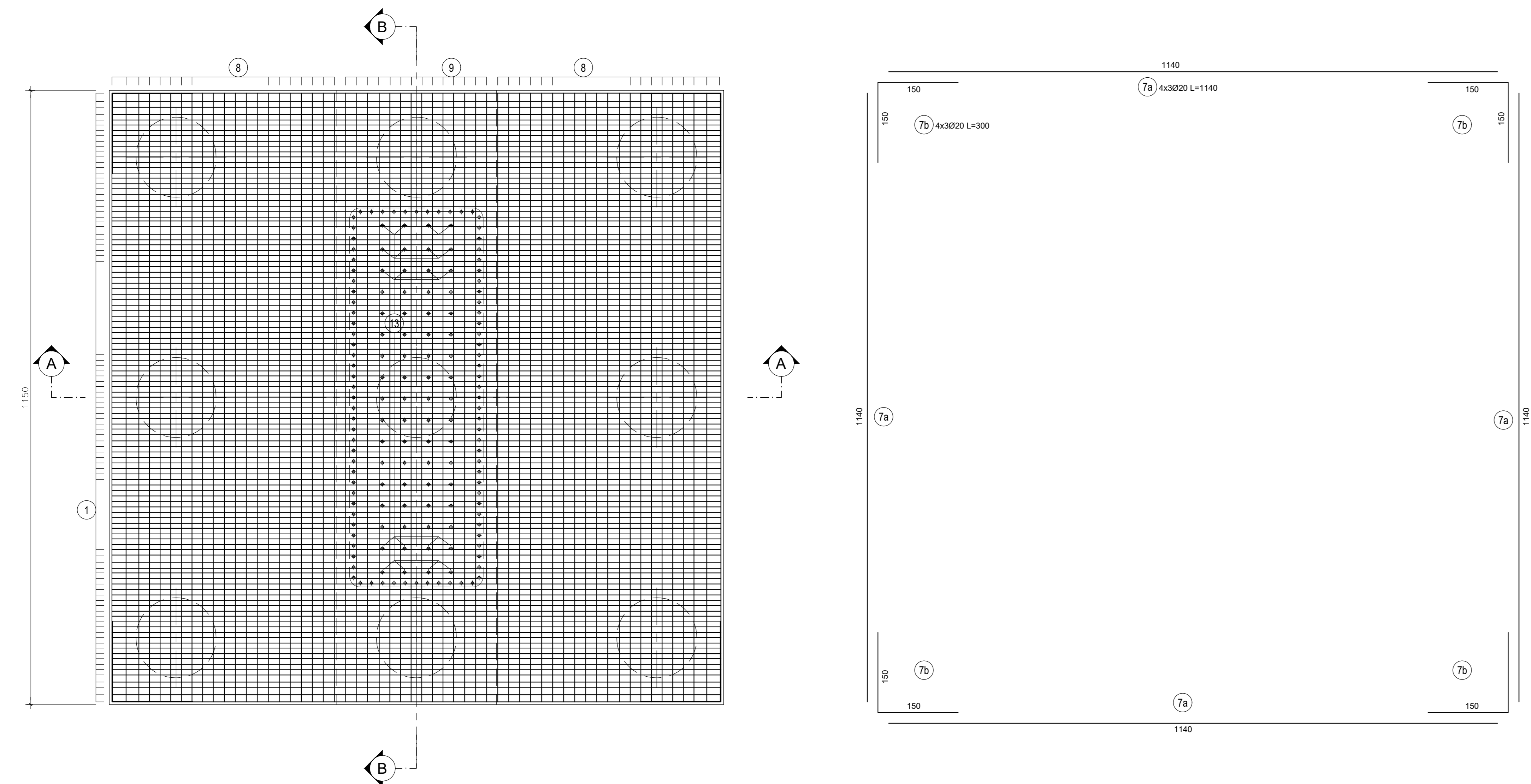

SEZIONE D-D
SCALA 1:50

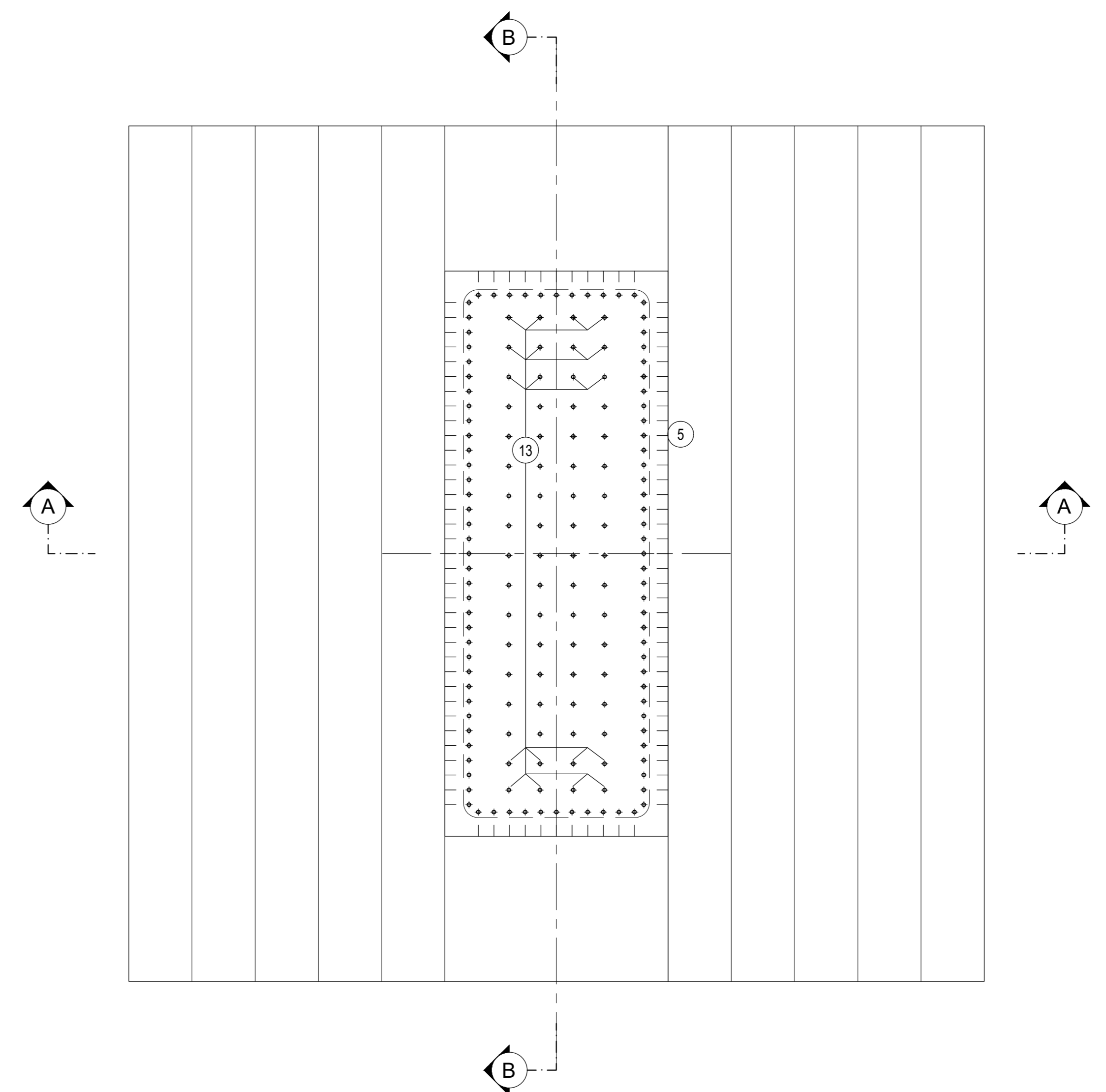

ANAS S.p.A.
Direzione Progettazione e Realizzazione Lavori

NUOVA S.S. 341 "GALLARATESE" - TRATTO DA SAMARATE A CONFINE
CON LA PROVINCIA DI NOVARA - TRATTO NORD

**STRALCIO FUNZIONALE DAL KM 6+500 (SVINCOLO S.S. 336 NORD)
AL KM 8+844 (SVINCOLO AUTOSTRADA A8)
"BRETTELLA DI GALLARATE"**

PROGETTO ESECUTIVO

STUDIO CORONA Ing. Renato Del Prete Ing. Valerio Baretto	ING. RENATO DEL PRETE Ing. Renato Del Prete Ing. Valerio Baretto	ECOPLAN Ing. Valerio Baretto Ing. Valerio Baretto	EG Ing. Valerio Baretto Ing. Valerio Baretto
UNING Ing. Renato Del Prete Ing. Valerio Baretto	SETAC Ing. Renato Del Prete Ing. Valerio Baretto	ARKE Ing. Renato Del Prete Ing. Valerio Baretto	DOTI. GEOL. DANCOLO Ing. Renato Del Prete Ing. Valerio Baretto

VISTO IL RESPONSABILE DEL PROCEDIMENTO: **ING. RENATO DEL PRETE**

RESPONSABILE INTEGRAZIONE DELLE PREVISIONI SPECIALISTICHE: **ING. RENATO DEL PRETE**

IL PROGETTISTA FIRMATARIO DELLA PRESTAZIONE: **ING. RENATO DEL PRETE**

IL GEOLOGO: **ING. RENATO DEL PRETE**

IL COORDINATORE DELLA SICUREZZA IN FASE DI PROGETTAZIONE: **ING. RENATO DEL PRETE**

HA037

OPERE D'ARTE MAGGIORI: VIADOTTI E PONTI
VIADOTTO BRETTELLA SS.336 - A8 - ASSE PRINCIPALE
PILE CARREGGiate NORD E SUD
ARMATURA PLINTO SU PALI

PROGETTO	LIV. PROG.	N. PROG.	REVISIONE	SCALA: 1:50
M1533	E	1801	B	
CODICE ELAB.	CODICE STR	CODICE AR	CODICE 11	
C				
B	REVISIONE GENERALE	LUGLIO 2021	ING. RENATO VARRA	ING. VALERIO BARETTI
A	EMMISSIONE	MARZO 2021	ING. RENATO VARRA	ING. VALERIO BARETTI
REV.	DESCRIZIONE	DATA	REDATTO	VERIFICATO APPROVATO