

SEZIONE G-G  
SCALA 1:50

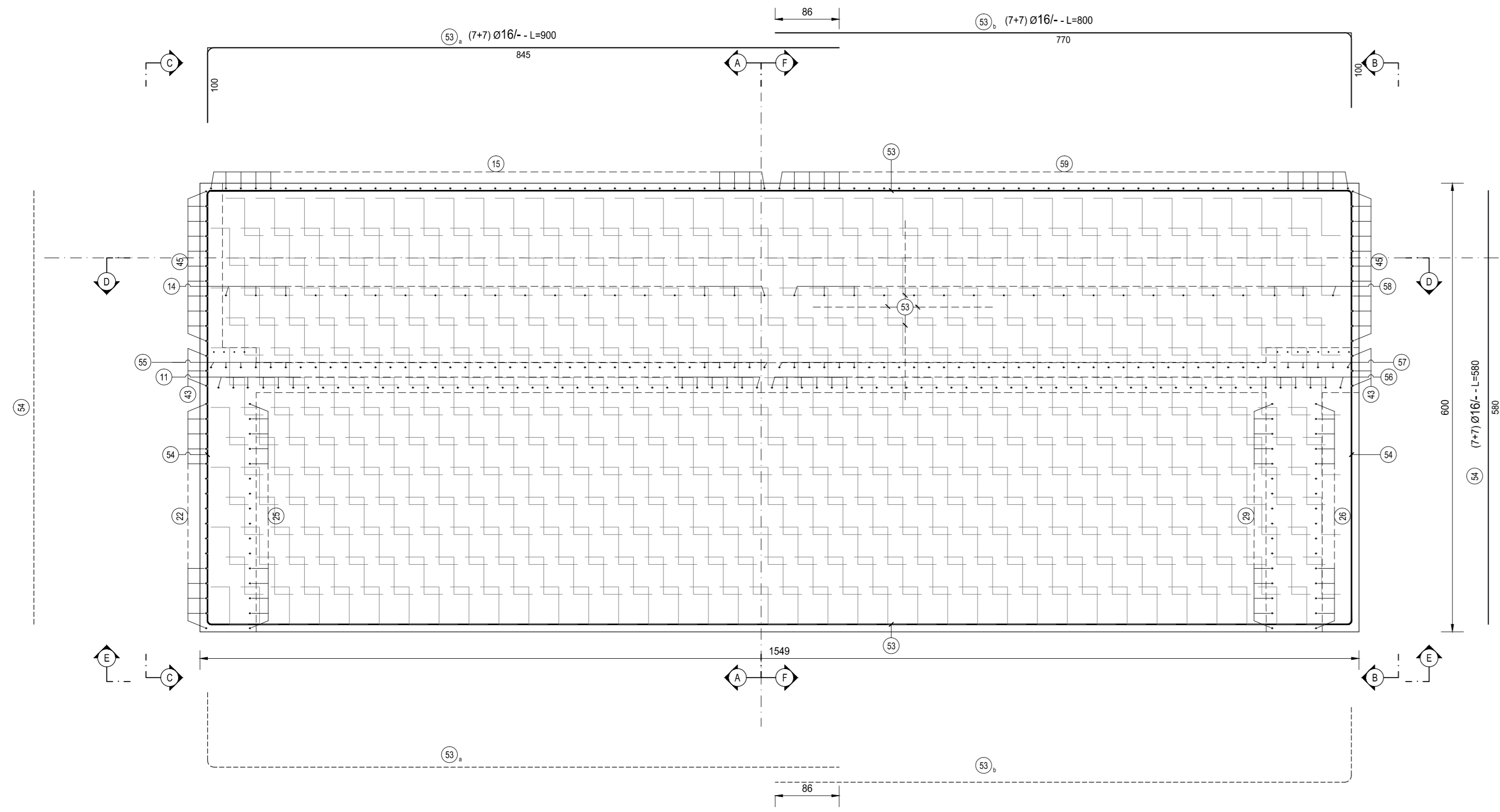

SEZIONE H-H  
SCALA 1:50

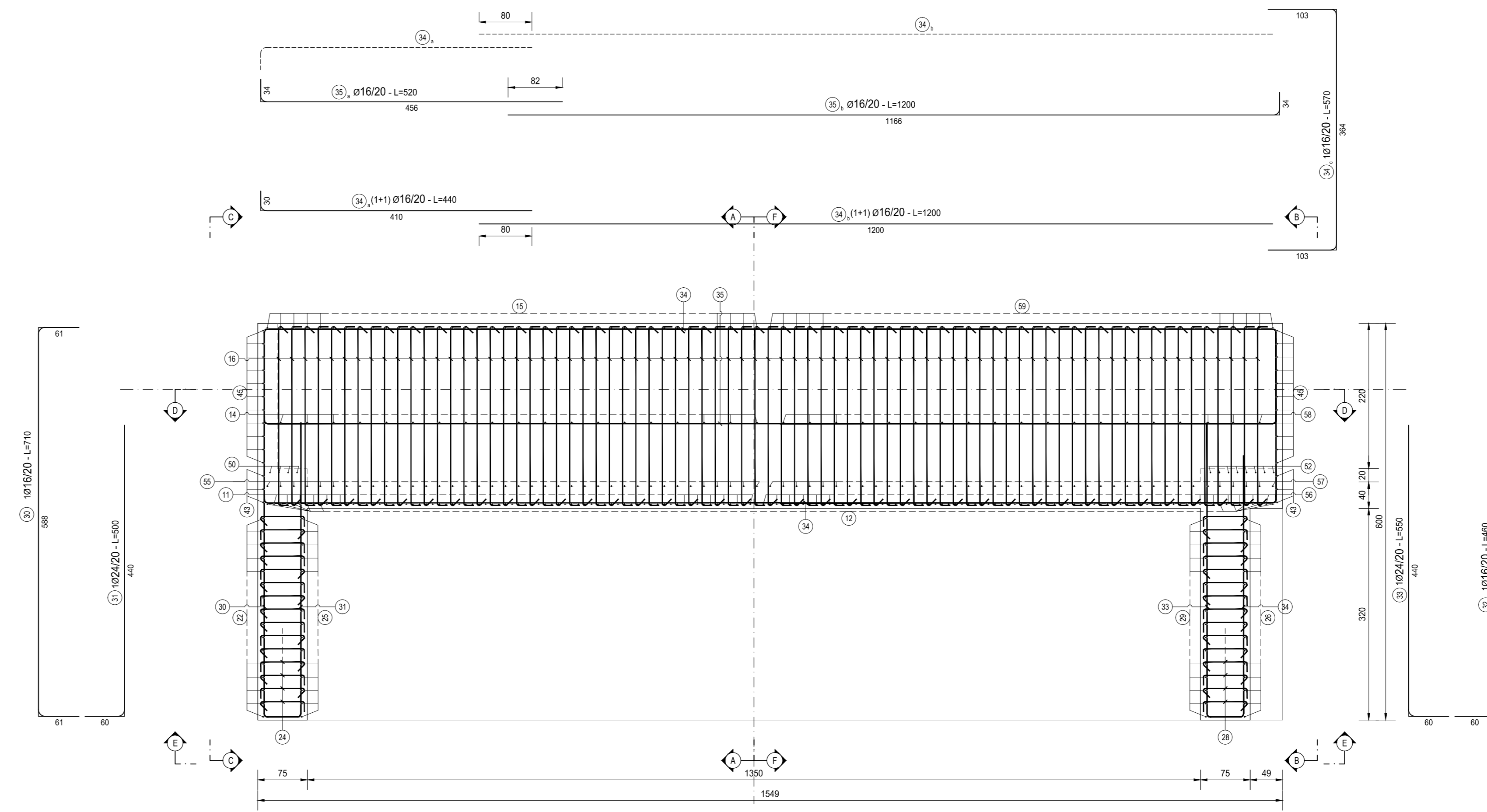

SEZIONE I-I  
SCALA 1:50

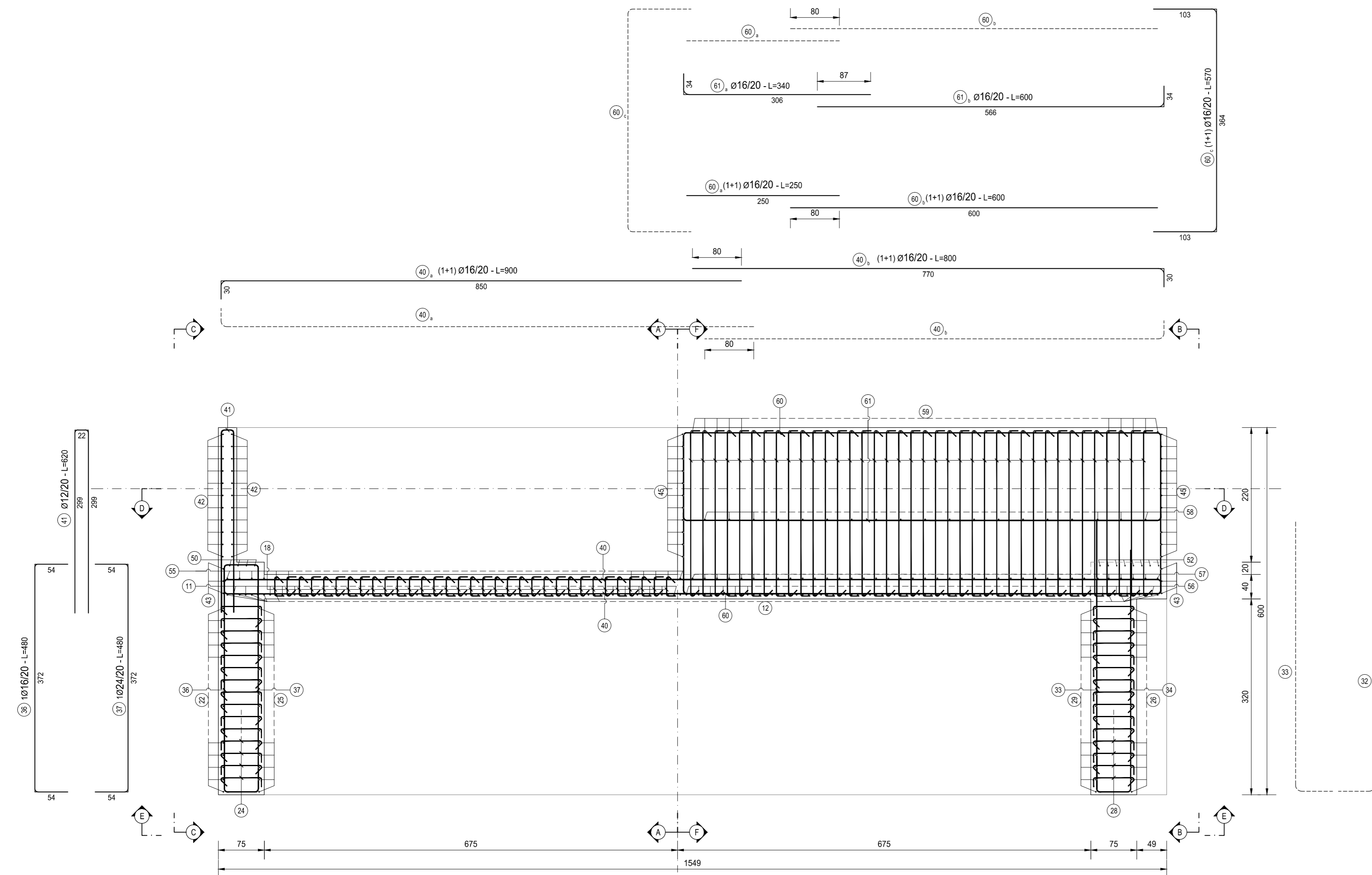

SEZIONE L-L  
SCALA 1:50

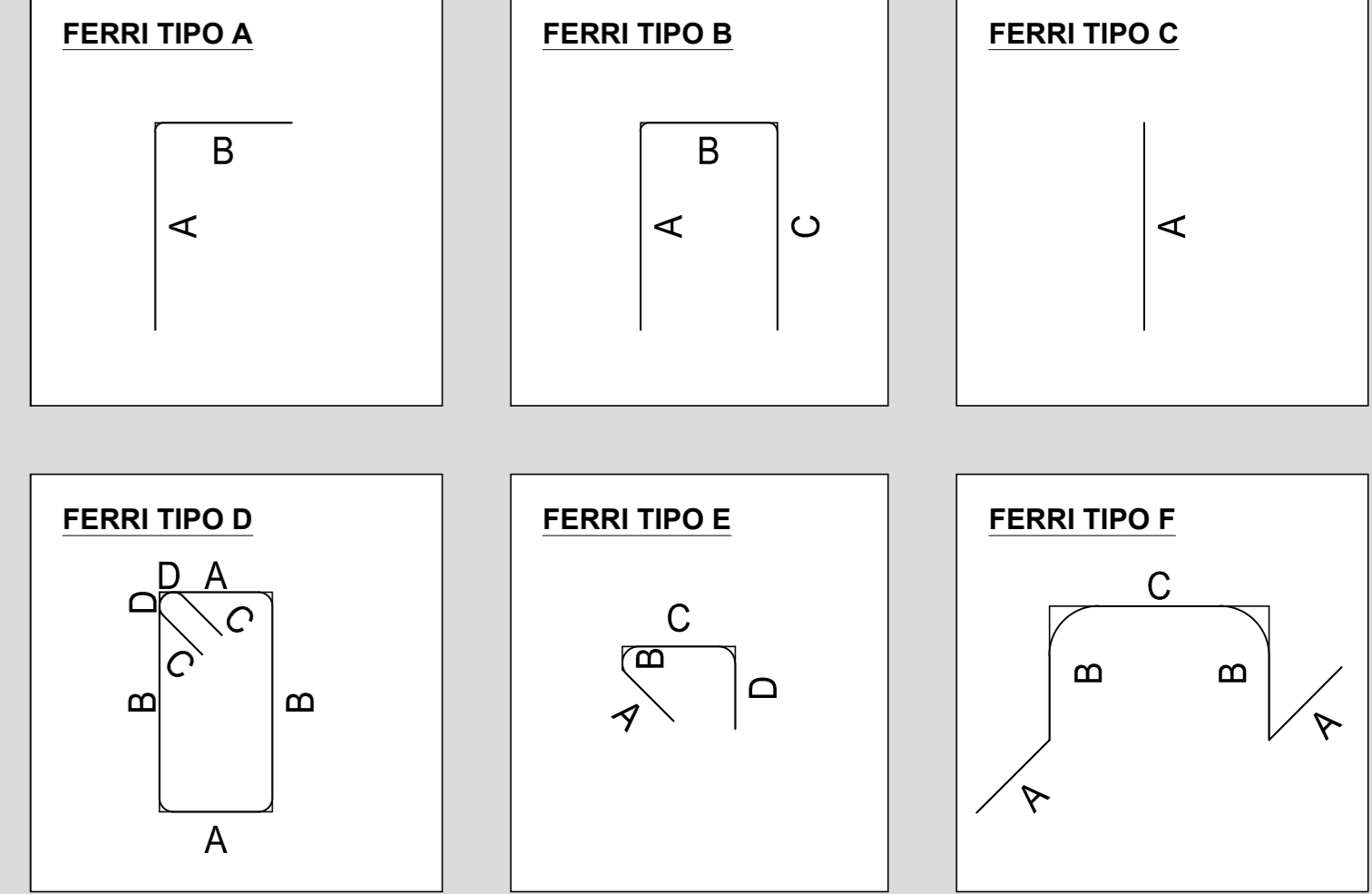
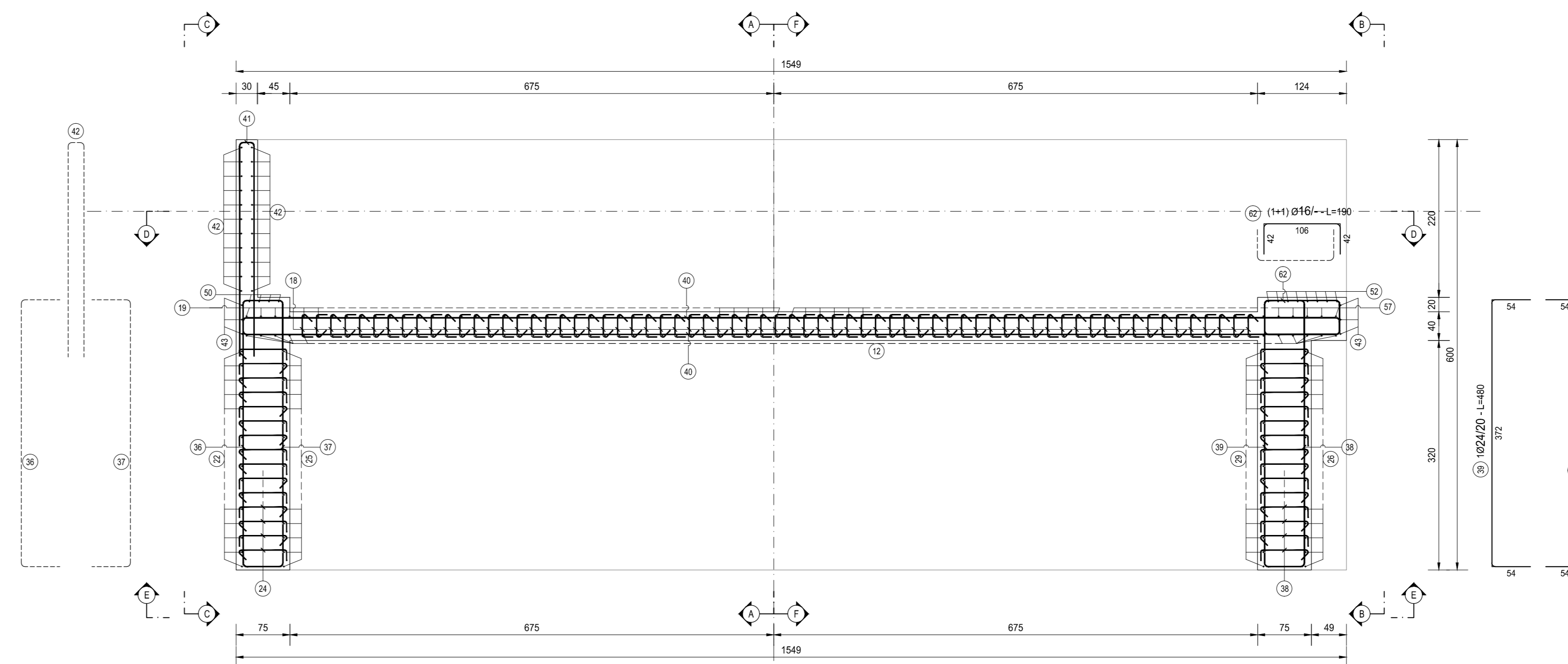

RICHIAMI AD ALTRI ELABORATI	
PER LA DEFINIZIONE DELLE CARATTERISTICHE DEI MATERIALI	HB003 - V01V02STRSC01
PER LA TABELLA FERRI	HB015 - V01V02STRAR03

**ANAS S.p.A.**  
Direzione Progettazione e Realizzazione Lavori

NUOVA S.S. 341 "GALLARATESE" - TRATTO DA SAMARATE A CONFINE  
CON LA PROVINCIA DI NOVARA - TRATTO NORD

**STRALCIO FUNZIONALE DAL KM 6+500 (SVINCOLO S.S. 336 NORD)  
AL KM 8+844 (SVINCOLO AUTOSTRADA A8)  
"BRETTELLA DI GALLARATE"**

**PROGETTO ESECUTIVO**

<b>STUDIO CORONA</b> Ing. Renato Vanni Arch. Roberto Vanni	<b>UNING</b> Ing. Renato Vanni Arch. Roberto Vanni	<b>SETAC</b> Prof. Ing. Luigi Neri Arch. Roberto Vanni	<b>ARKE</b> Ing. Giuseppe Agostini Arch. Roberto Vanni	<b>EG</b> Ing. Gabriele Esposito Arch. Roberto Vanni
--	--	--	--	--

VISTO IL RESPONSABILE DEL PROCEDIMENTO: **ING. RENATO DEL PRETE**

RESPONSABILE INTEGRAZIONE DELLE PRESSIONI SPECIALISTICHE: **ING. VALERIO MAURO**

IL PROGETTISTA FIRMATARIO DELLA PRESTAZIONE: **ING. VALERIO MAURO**

GEOLOGO: **ING. GIUSEPPE AGOSTINI**

COORDINATORE DELLA SICUREZZA IN FASE DI PROGETTAZIONE: **ING. GIUSEPPE AGOSTINI**

<b>HB 014</b>		<b>H-PROGETTO STRUTTURALE-OPERE PRINCIPALI</b>	
HB - V014 - VIADOTTO VASCHE DI SPAGLIO - IMPALCATO NORD		Armatura spalla A - tavola 01 di 02	
CODICE PROGETTO	NOME FILE	REVISIONE	SCALA
PROGETTO	HB014-POV01STRAR02_A.dwg		
M1533	E 1801	V01V02STRAR02	A
ELAB.			
C			
B			
A	EMMISSIONE	MARZO 2021	ARCH. MAURO
REV.	DESCRIZIONE	DATA	REDAITTO
			VERIFICATO
			APPROVATO