

SEZIONE G-G
SCALA 1:50

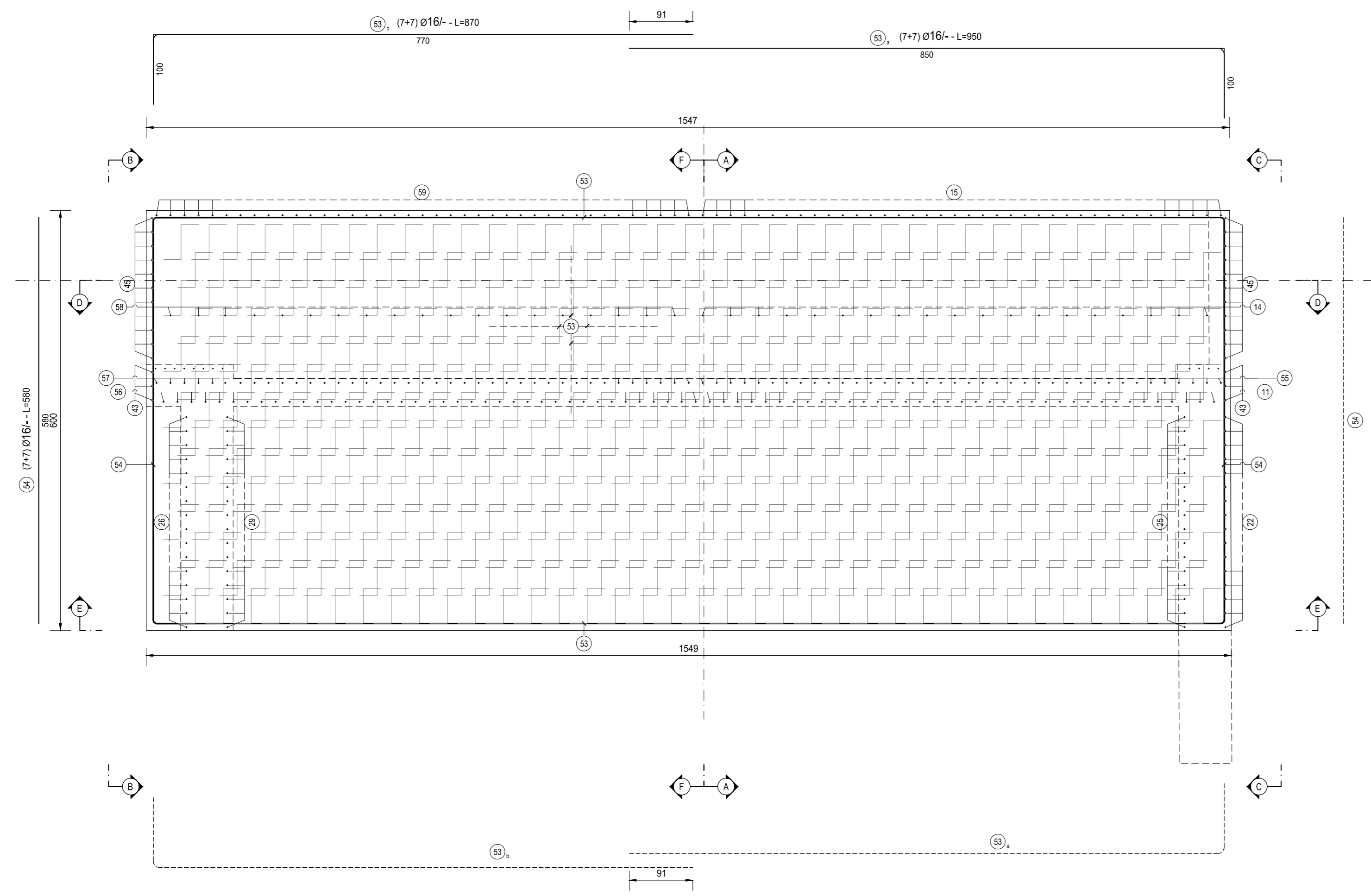

SEZIONE H-H
SCALA 1:50

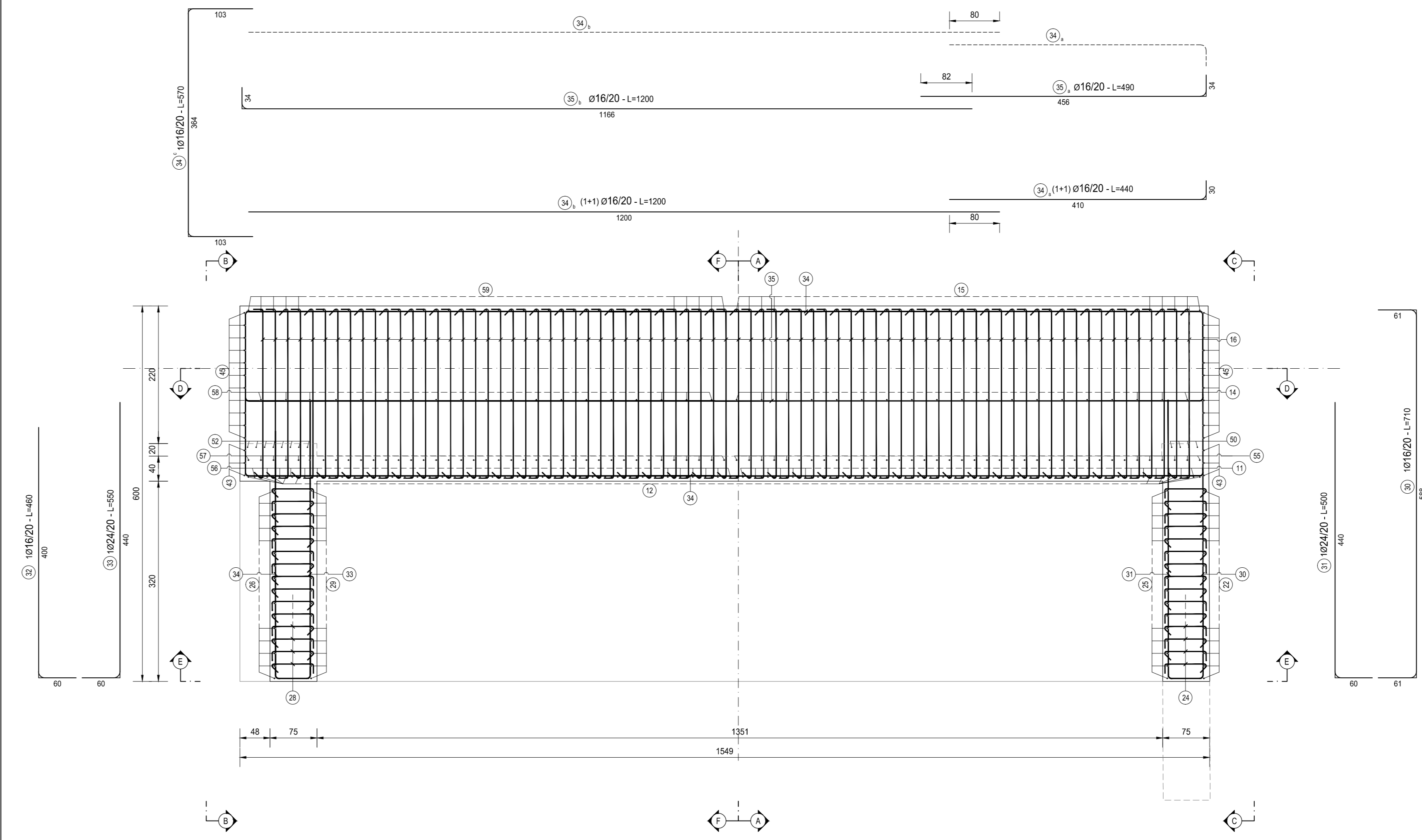

SEZIONE I-I
SCALA 1:50

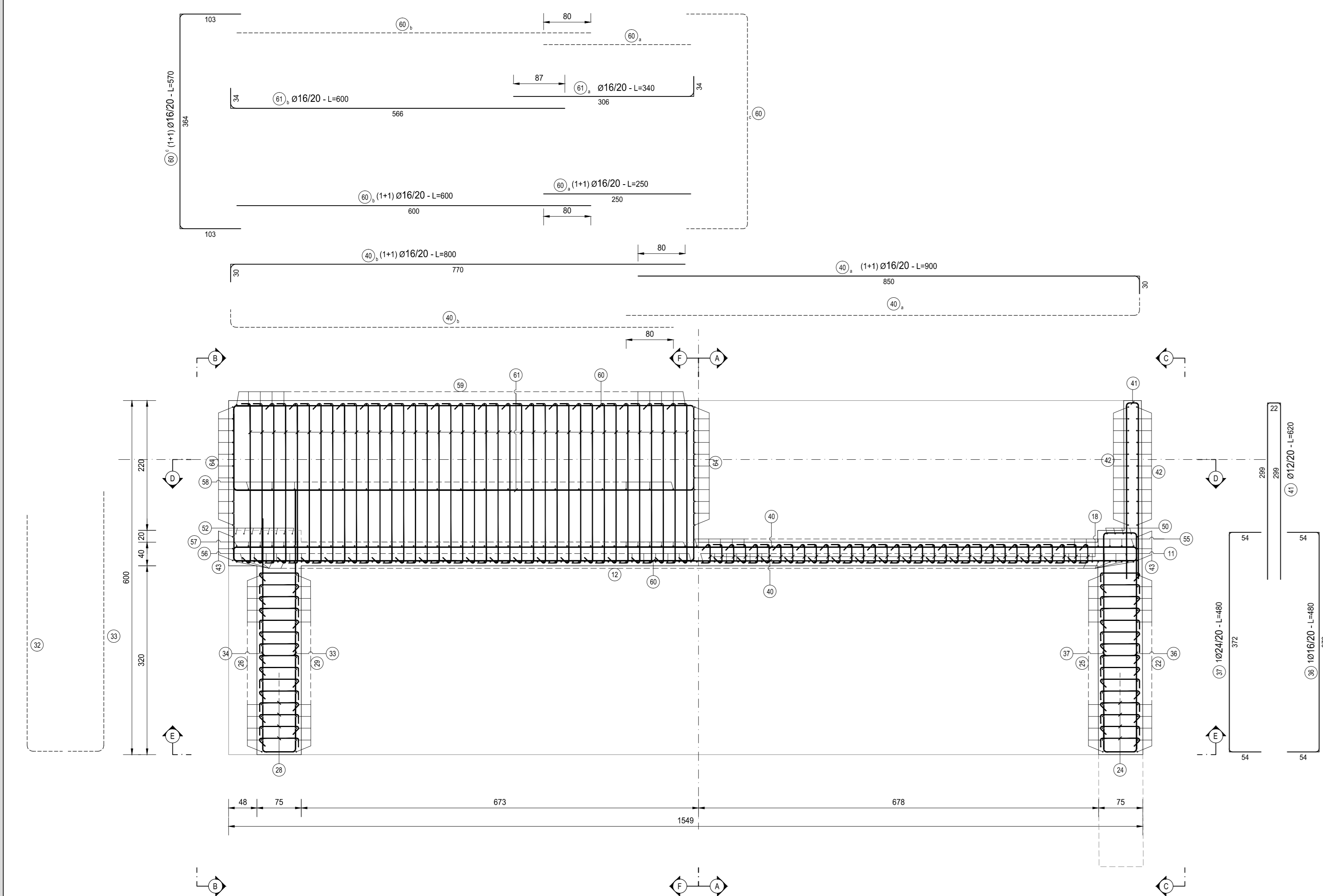

SEZIONE L-L
SCALA 1:50

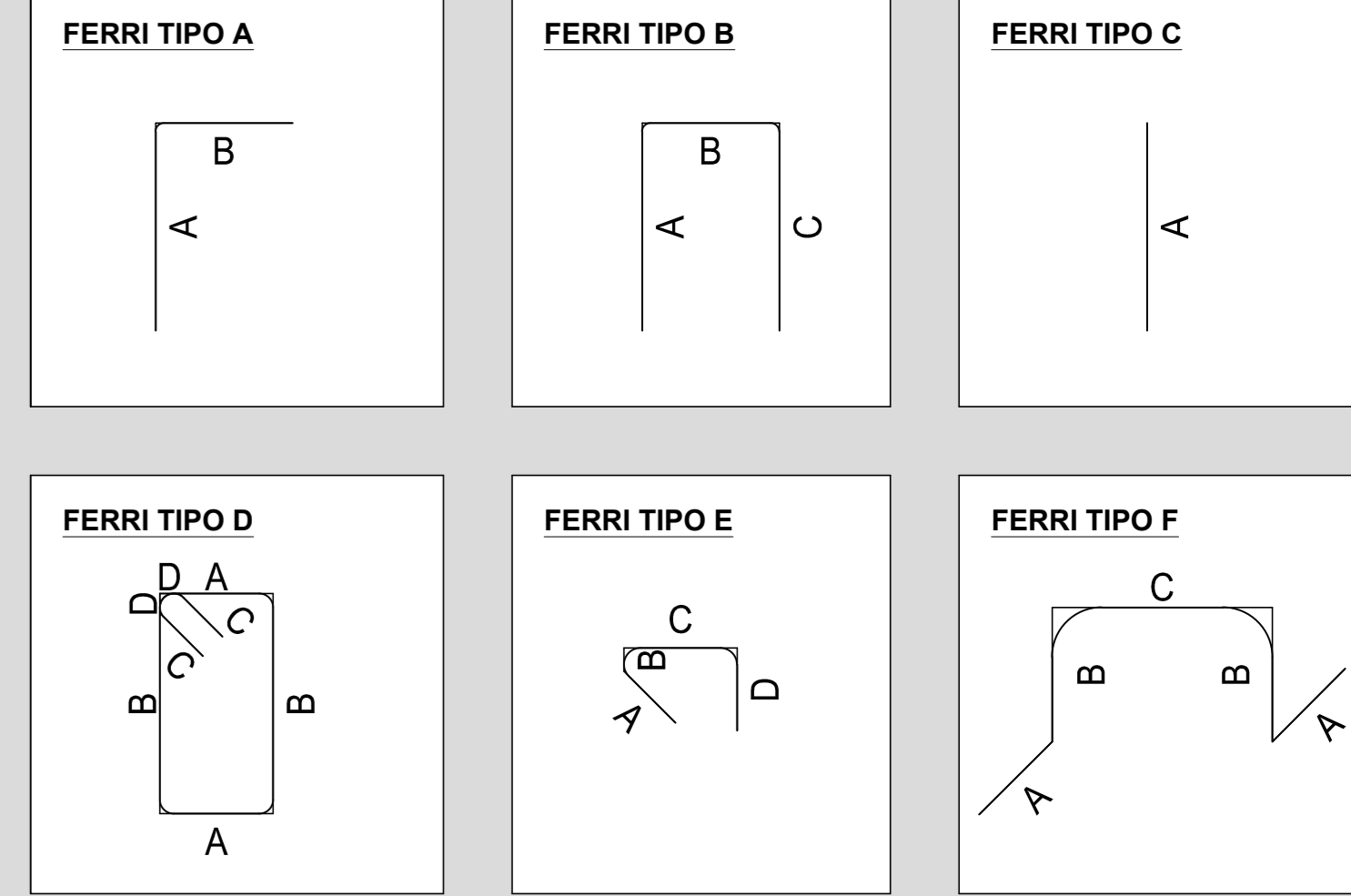
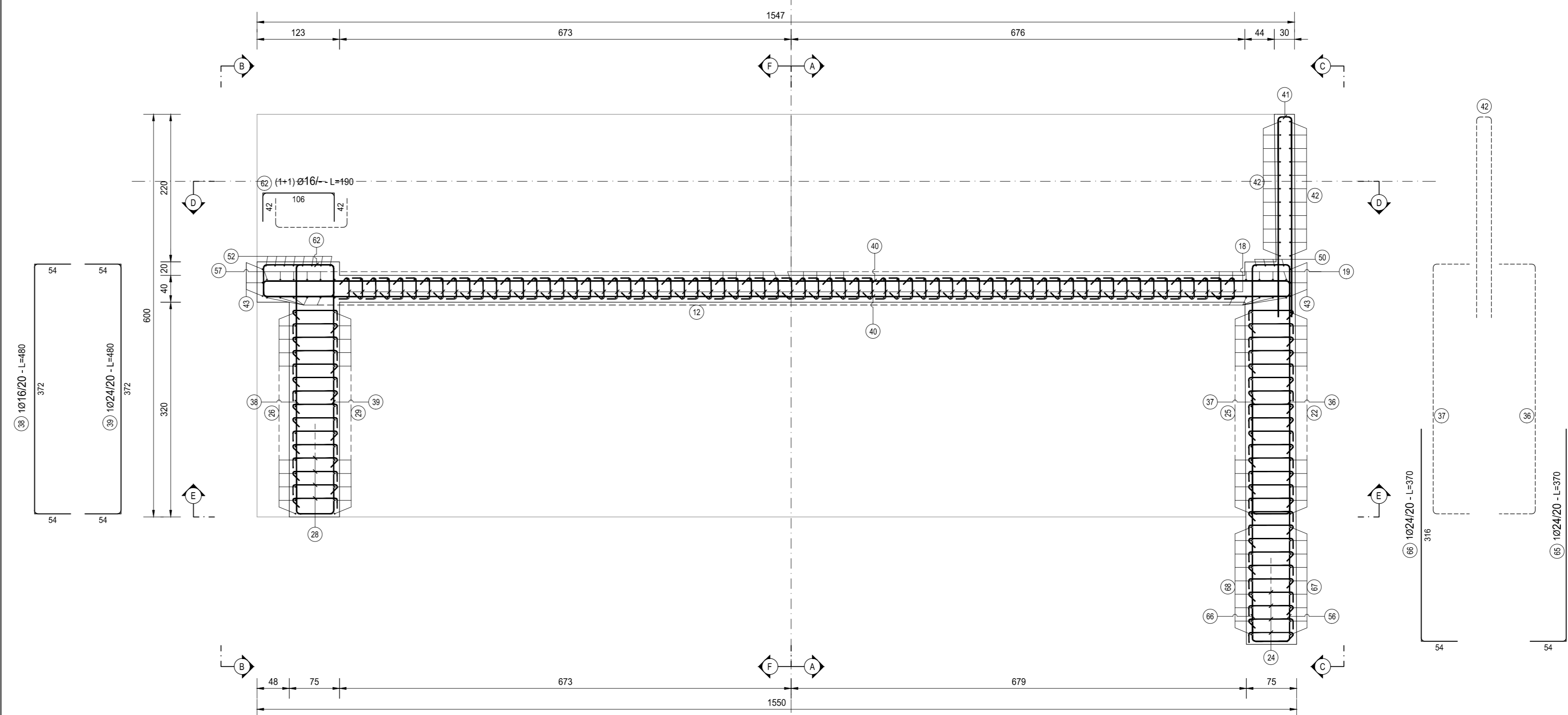

RICHIAMI AD ALTRI ELABORATI	
PER LA DEFINIZIONE DELLE CARATTERISTICHE DEI MATERIALI	HF003 - P00VI06STR5C01
PER LA TABELLA FERRI	HF014 - P00VI06STRAR03

ANAS S.p.A.
Direzione Progettazione e Realizzazione Lavori

NUOVA S.S. 341 "GALLARATESE" - TRATTO DA SAMARATE A CONFINE
CON LA PROVINCIA DI NOVARA - TRATTO NORD

STRALCIO FUNZIONALE DAL KM 6+500 (SVINCOLO S.S. 336 NORD)
AL KM 8+844 (SVINCOLO AUTOSTRADA A8)
"BRETTELLA DI GALLARATE"

PROGETTO ESECUTIVO

STUDIO CORONA Ing. Valerio Spigini Ing. Renato Del Prete	ING. RENATO DEL PRETE Ing. Renato Del Prete	ECOPLAN Arch. Nicola Ferra Arch. Paolo Ferra	EG Arch. Gabriele Esposito
UNING Ing. Renato Vasi Ing. Silvia Rovato Ing. Sergio Rovero	SETAC Ing. Luigi Novati	ARKE Ing. Giuseppe Argente	DOTI. GIORGIO DAMO'SCULLO Dott. Giordano Gotti

VISTO IL RESPONSABILE DEL PROCEDIMENTO: **ING. RENATO DEL PRETE**
 RESPONSABILE DELL'INTEGRAZIONE DELLA PRESSIONE SPECIALISTICHE: **ING. VALERIO SPIGINI**
 IL PROGETTISTA FIRMATARIO DELLA PRESTAZIONE: **ING. RENATO DEL PRETE**
 GEOLOGO: **ING. GIUSEPPE ARGENTE**
 COORDINATORE DELLA SICUREZZA IN FASE DI PROGETTAZIONE: **ING. GIANLUIGI RAMER**

HF 013

H-PROGETTO STRUTTURALE-OPERE PRINCIPALI
HF - V08 - IMPALCATO SUD
Armatura spalla B - tavola 01 di 02

CODICE PROGETTO	NOME FILE	REVISIONE	SCALA
PROGETTO	HF013-P00VI06STRAR02_A.dwg		
ELAB.	ELAB. P00VI06STRAR02	A	1:50

C				
B				
A	EMISSIONE	MARZO 2021	ARCH. MAURO SACCO	ING. VALERIO BIARETTI
REV.	DESCRIZIONE	DATA	REDATTO	VERIFICATO
				ING. RENATO DEL PRETE
				APPROVATO