

PARTICOLARE COPERTURA

scala 1:50

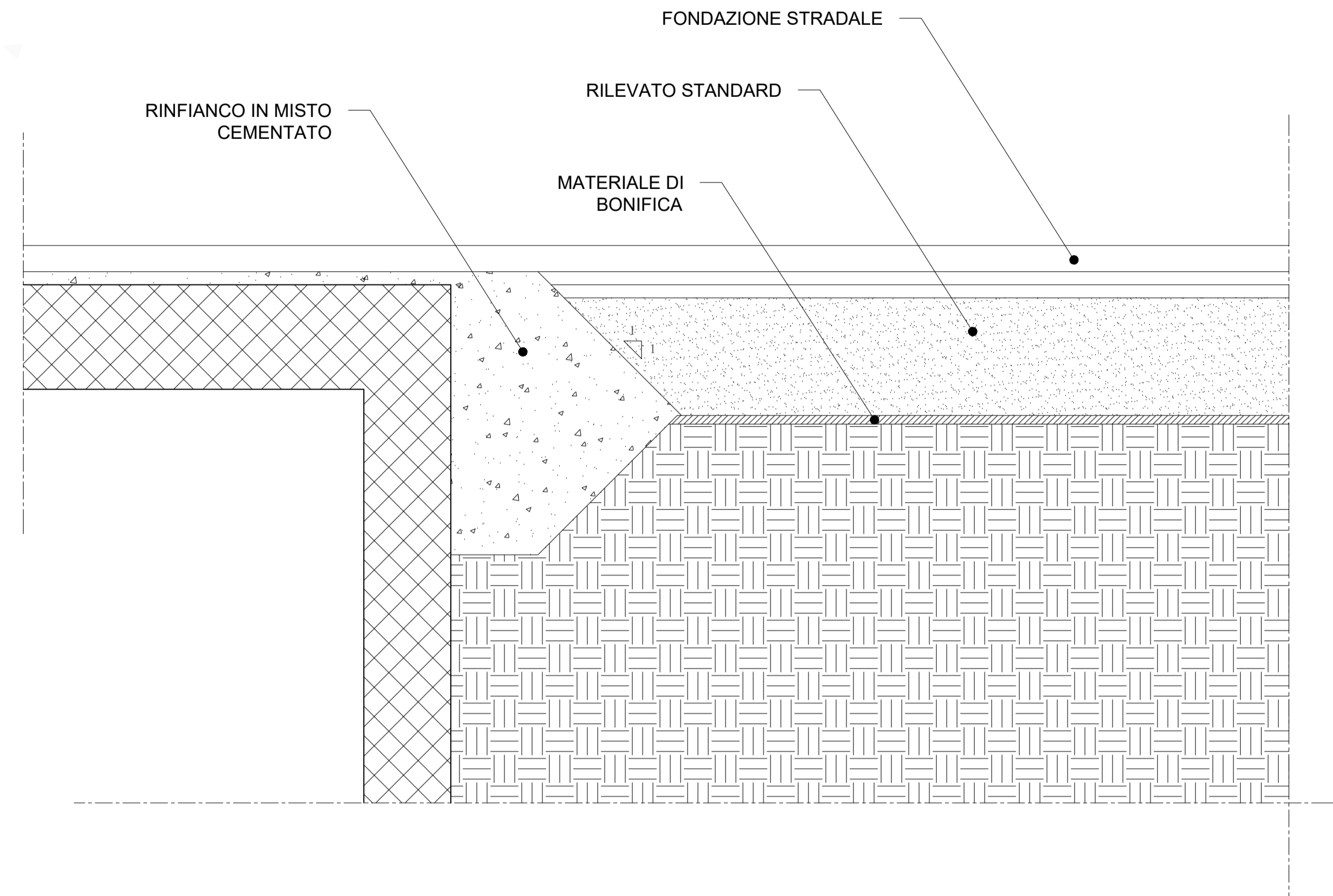

PARTICOLARE MASSETTO DI PROTEZIONE

scala 1:50

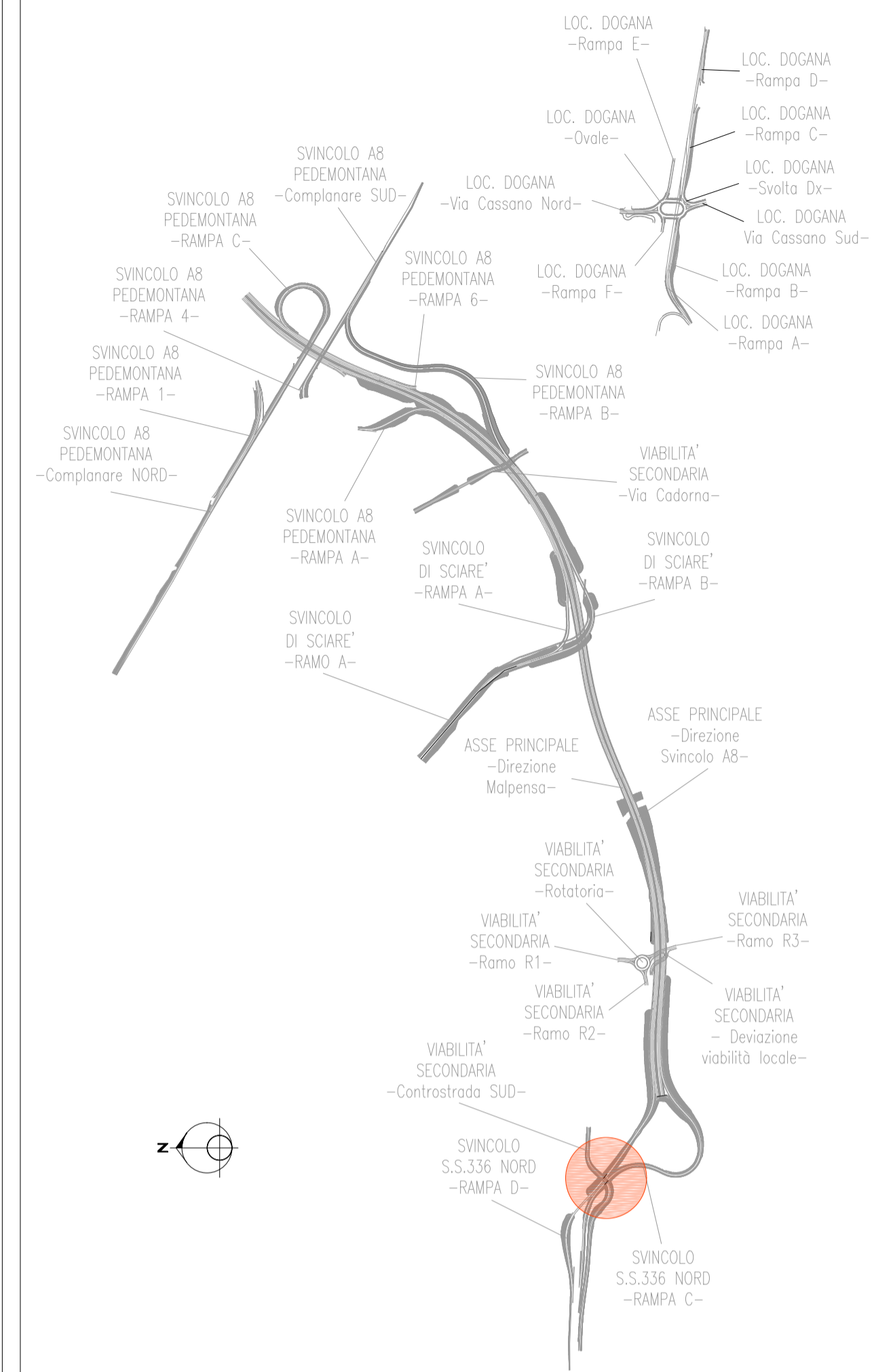
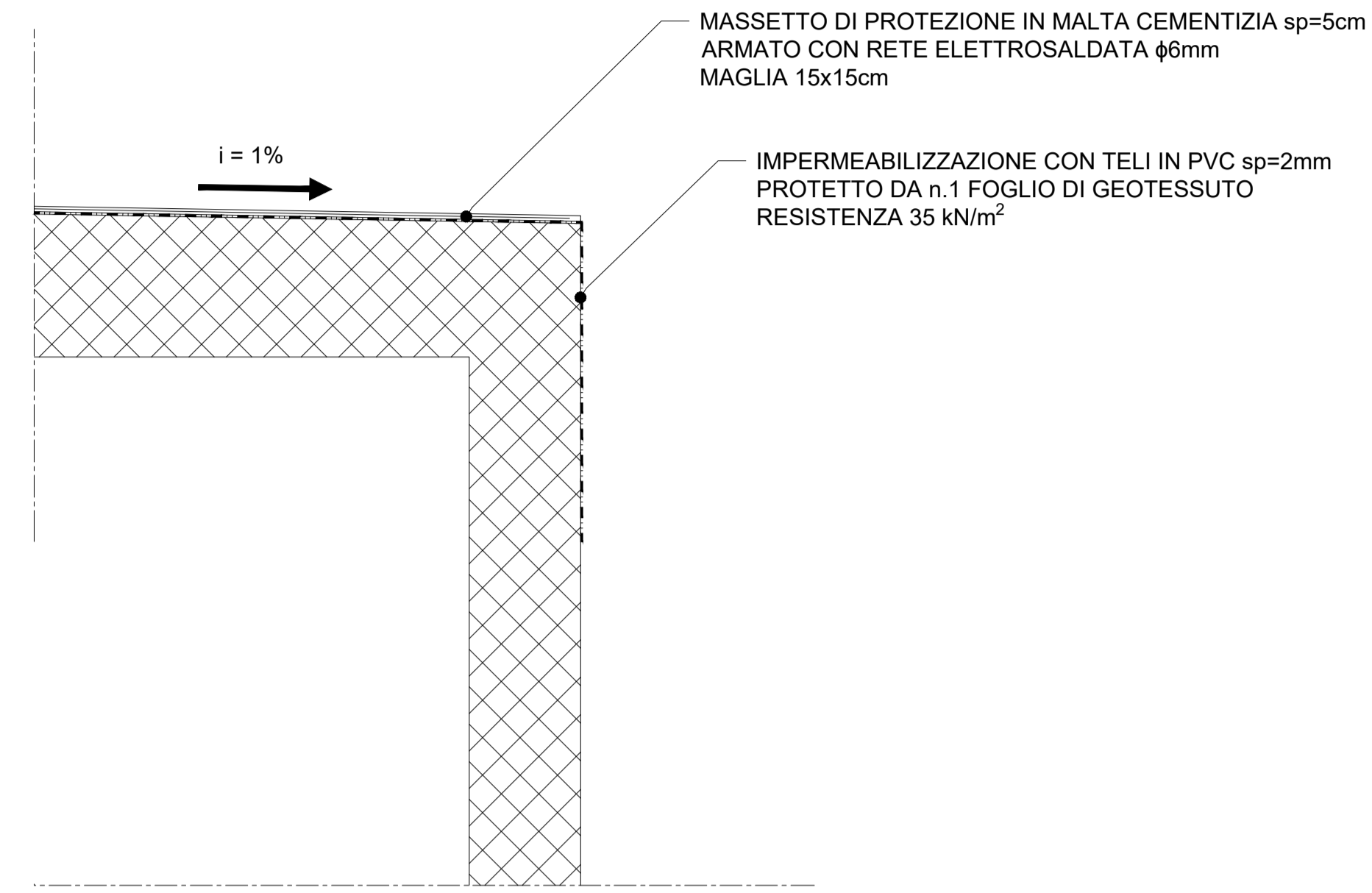

PARTICOLARE IMPERMEABILIZZAZIONE

scala 1:20

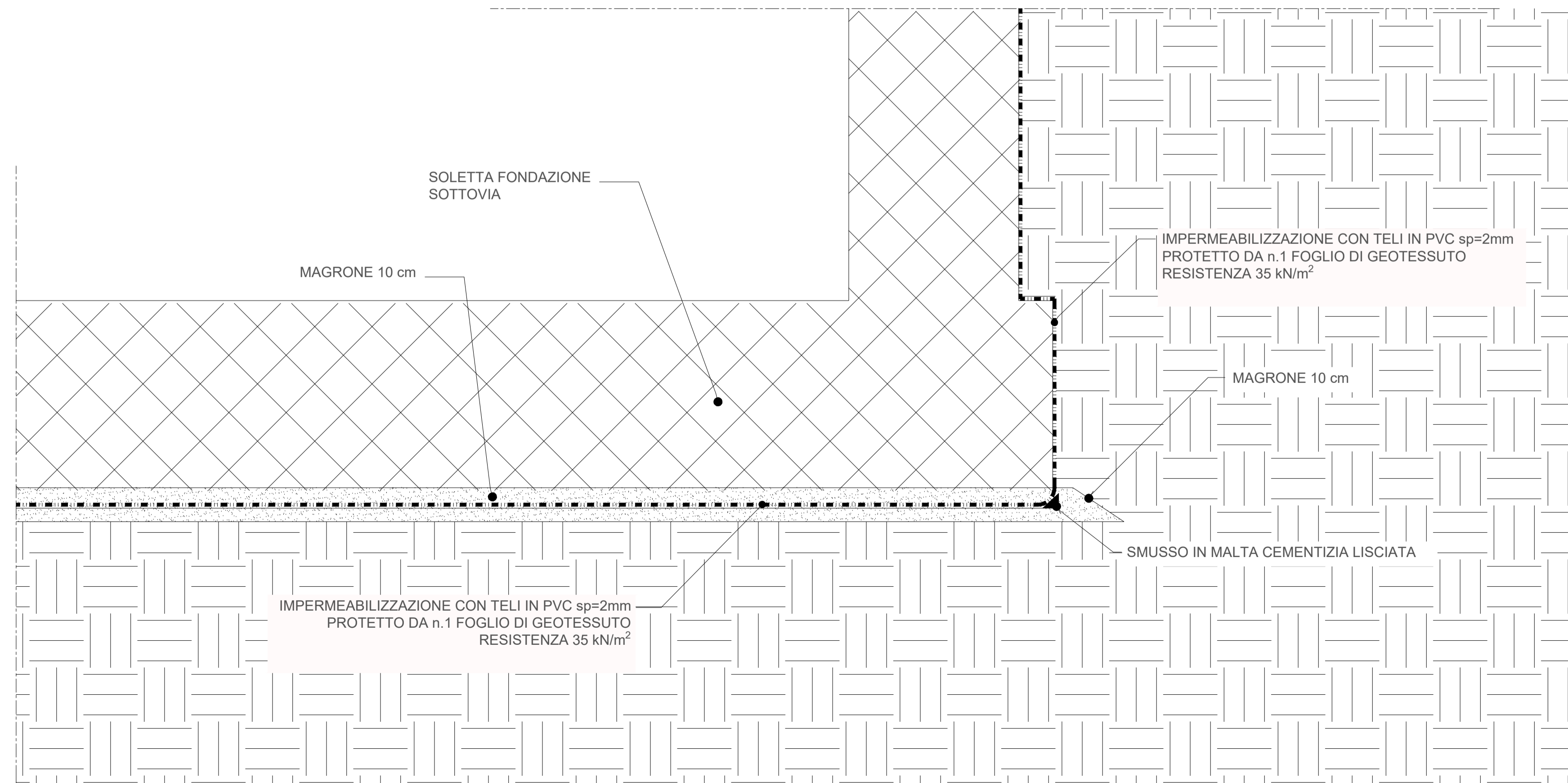

anas ANAS S.p.A.
 GRUPPO FS ITALIANE Direzione Progettazione e Realizzazione Lavori

NUOVA S.S. 341 "GALLARATESE" - TRATTO DA SAMARATE A CONFINE
 CON LA PROVINCIA DI NOVARA - TRATTO NORD
**STRALCIO FUNZIONALE DAL KM 6+500 (SVINCOLO S.S. 336 NORD)
 AL KM 8+844 (SVINCOLO AUTOSTRADA A8)
 "BRETTA DI GALLARATE"**

PROGETTO ESECUTIVO

| | | | |
|---|--|---|---|
| STUDIO CORONA Ing. Renato Vaira Cofa del Reg. di Torino e Provincia n° 4803/01 | ING. RENATO DEL PRETE Ing. Renato Del Prete Cofa del Reg. di Bari e provincia n° 5073 | ECOPLAN Arch. Nicoletta Fratini Cofa del Reg. di Torino e provincia n° 4462/01 | GG GGG Ingegneria & Costruzioni S.r.l. Ing. Gabriele Insocco Cofa del Reg. di Bari e provincia n° 4101/01 |
| UNING Consorzio Uning Ing. Matteo Ranieri Cofa del Reg. di Bari e provincia n° 1137 | SETAC SETAC S.p.A. Prof. Ing. Luigi Monterisi Cofa del Reg. di Bari e provincia n° 4101/01 | ARKE ARKE S.p.A. Ing. Giacomino Angerano Cofa del Reg. di Bari e provincia n° 4101/01 | DOTT. GEOL. DANILLO GALLO Dott. Geol. Danilo Gallo Cofa del Reg. di Bari e provincia n° 4101/01 |

VISTO: IL RESPONSABILE DEL PROCEDIMENTO
 RESPONSABILE INTEGRAZIONE DELLE PRESTAZIONI SPECIALISTICHE
 IL PROGETTISTA FIRMATARIO DELLA PRESTAZIONE
 GEOLOGO
 COORDINATORE DELLA SICUREZZA IN FASE DI PROGETTAZIONE

Dott. Ing. Giancarlo LUONGO
 Ing. Renato DEL PRETE
 Ing. Valerio BAJETTI
 Prof. Ing. Geol. Luigi MONTERISI
 Ing. Gaetano RANIERI

H-PROGETTO STRUTTURALE-OPERE PRINCIPALI
HL-SOTTOVIA ST04 - SVINCOLO SS336 - CONTROSTRADA SUD
 Dettagli costruttivi

HL 018

| | | | |
|--|----------------------------|-----------|-------------|
| CODICE PROGETTO | NOME FILE | REVISIONE | SCALA: |
| PROGETTO LIV. PROG. N. PROG. M1533 E 1801 | HL018-S01ST01STRDC01_A.dwg | A | 1:20 - 1:50 |
| CODICE ELAB. S01ST01STRDC01 | | | |

| | | | | |
|------|-------------|--------------|-----------------------|----------------------|
| D | | | | |
| C | | | | |
| B | | | | |
| A | EMISSIONE | OTTOBRE 2020 | ING. DANIELE TUPPITI | ING. VALERIO BAJETTI |
| REV. | DESCRIZIONE | DATA | REDATTO | VERIFICATO |
| | | | ING. RENATO DEL PRETE | ING. GAETANO RANIERI |