

SEZIONE A-A
SCALA 1:50

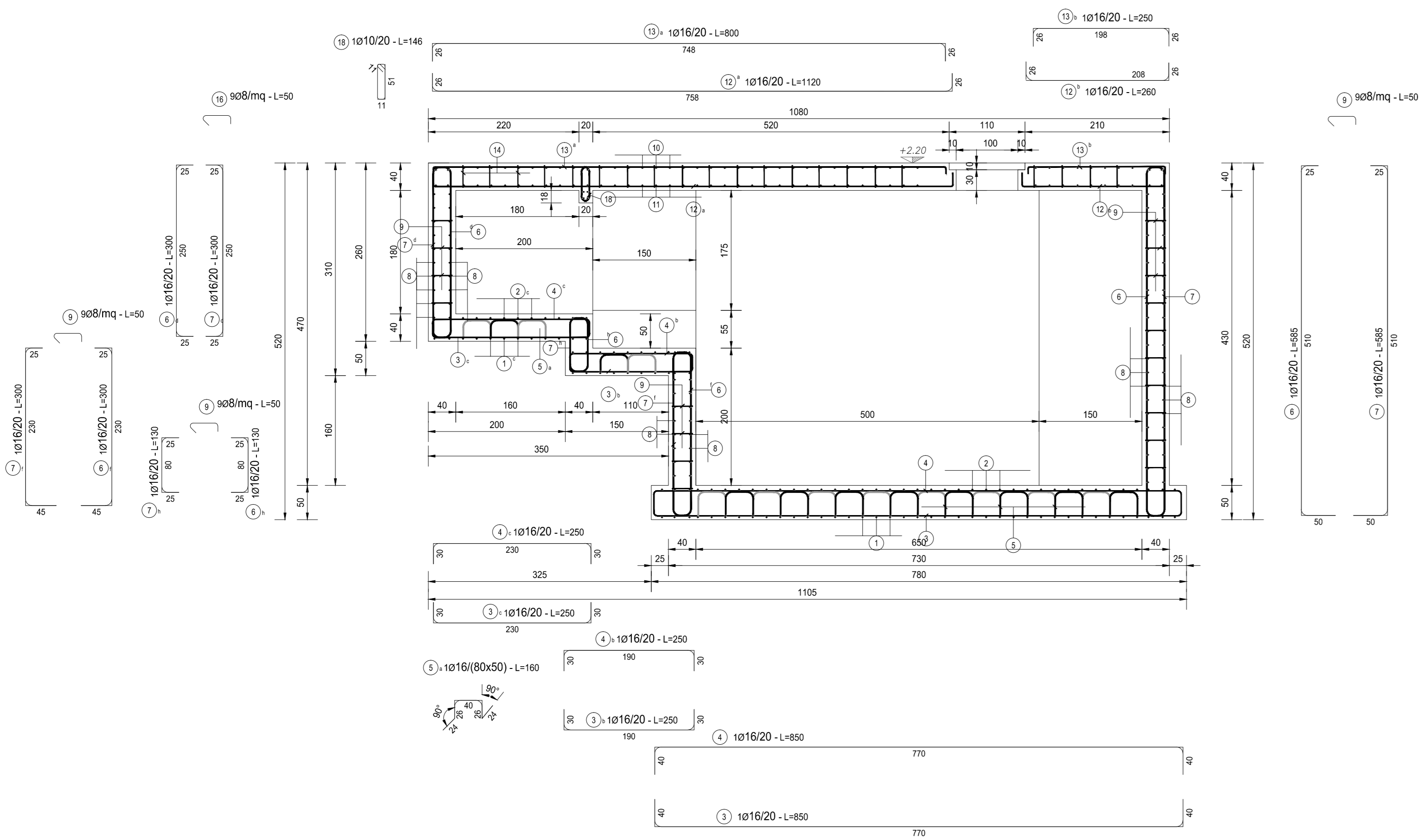

SEZIONE B-B
SCALA 1:50

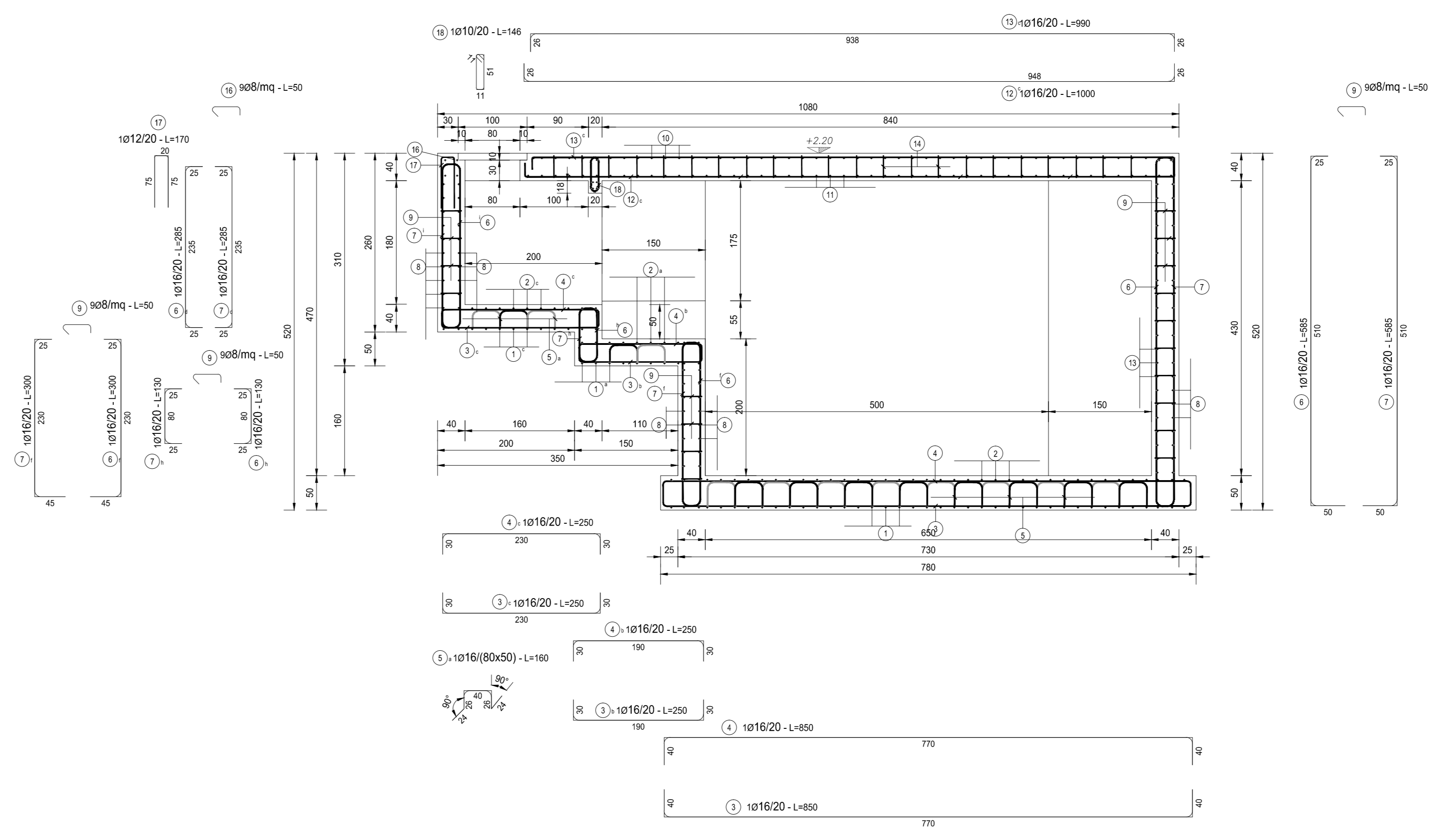

SEZIONE D-D
SCALA 1:50

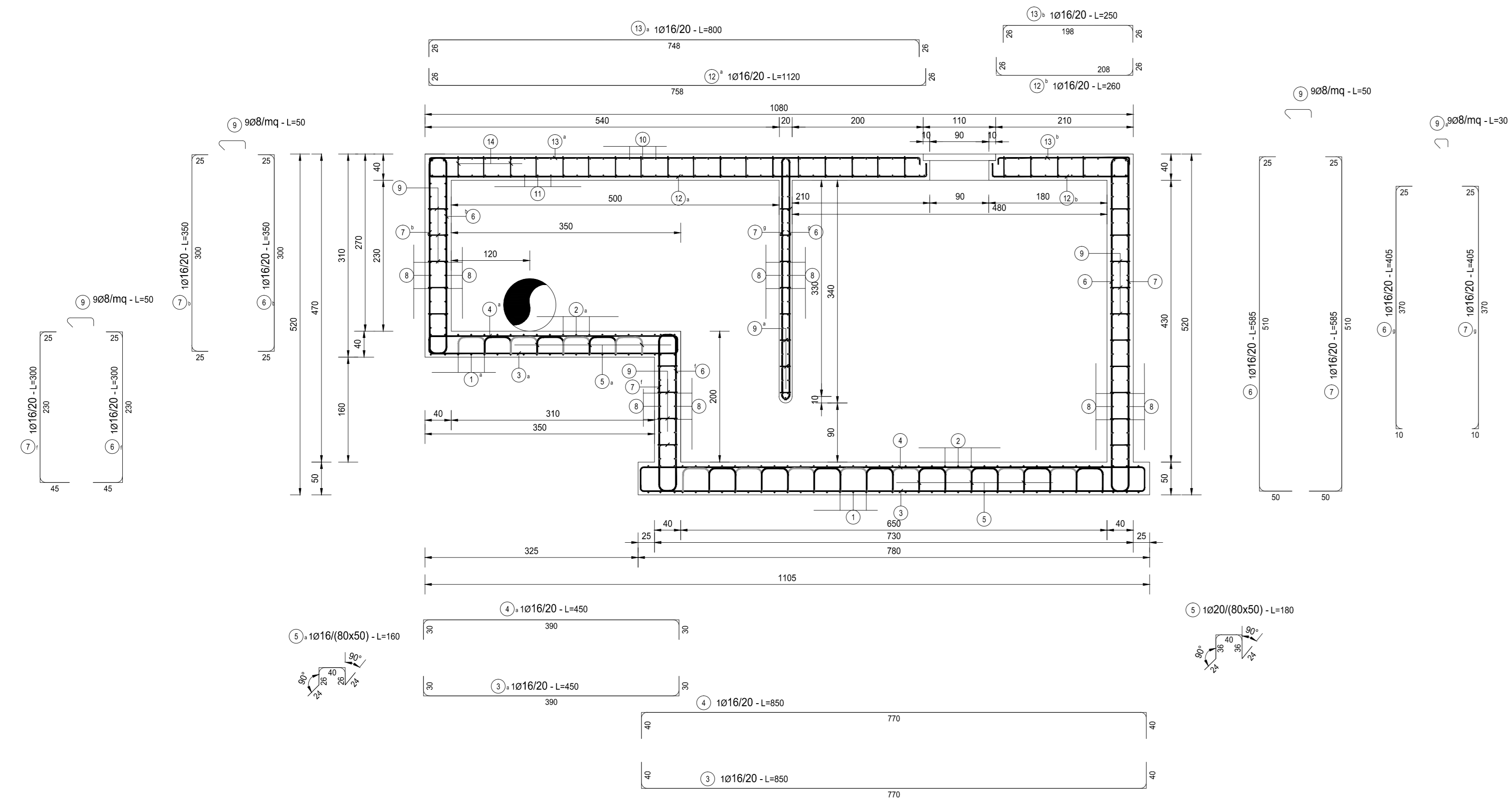

SEZIONE C-C
SCALA 1:50

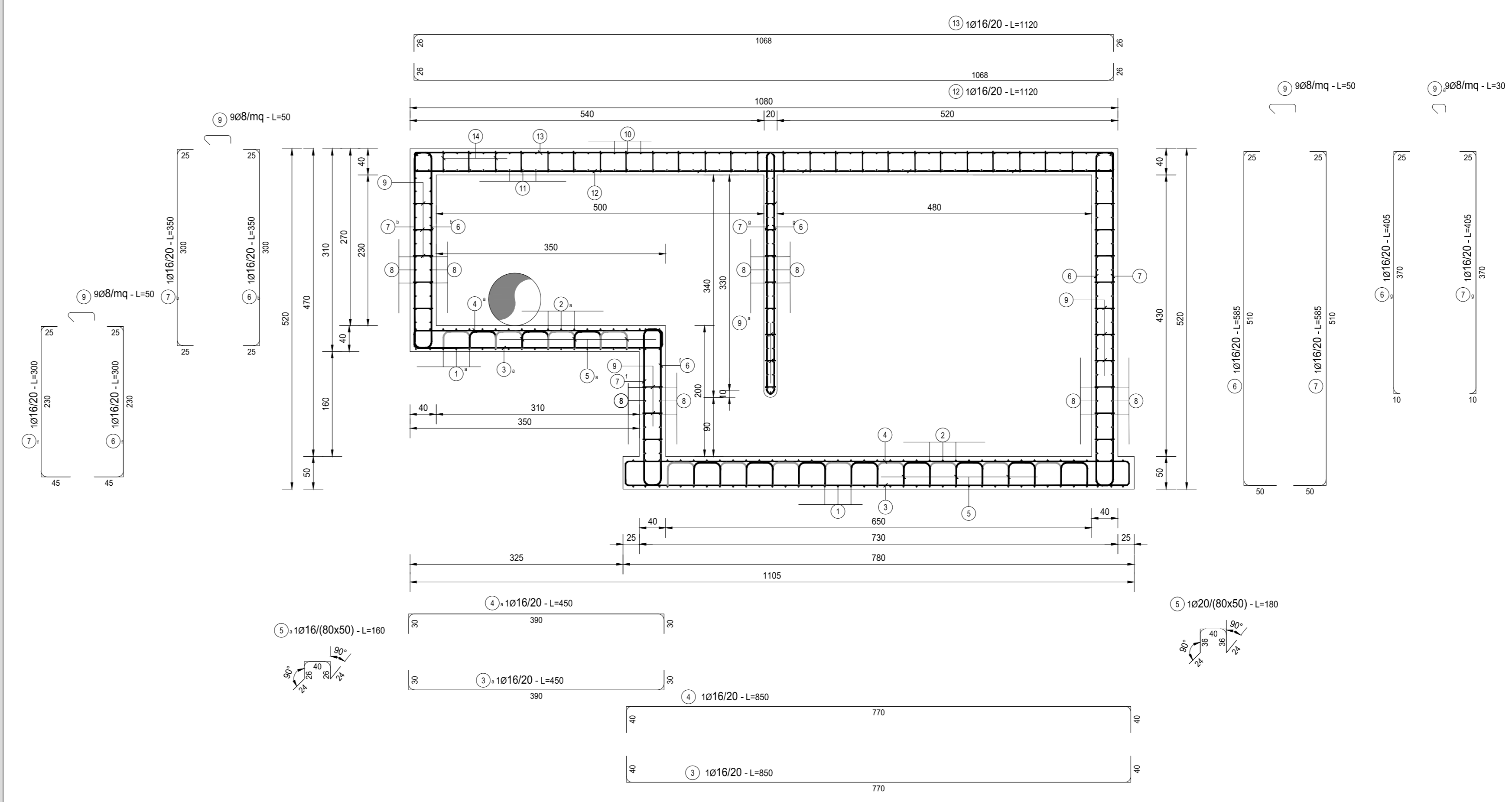

RICHIAMI AD ALTRI ELABORATI	
RELAZIONE DI CALCOLO	P00I03STRRE01
CARPENTERIA	P00I03STRCP01
CARATTERISTICHE DEI MATERIALI	P00I03STRSC01

NOTE	
TUTTE LE MISURE, SALVO CONTRARIA INDICAZIONE, SONO ESPRESSE IN CM	

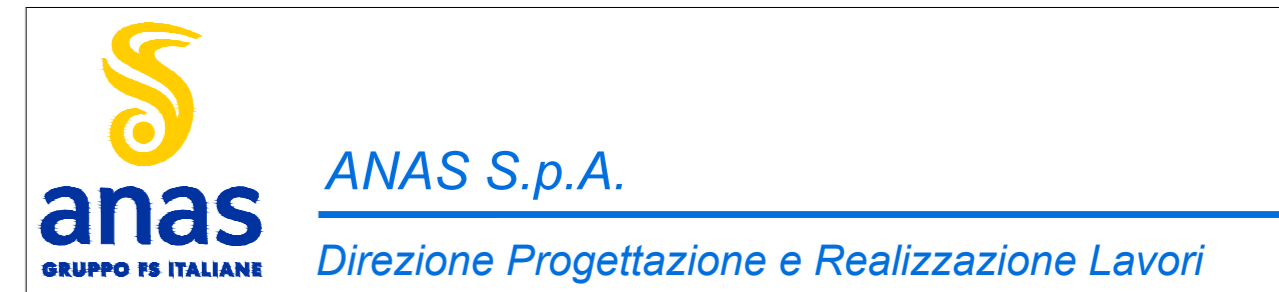

NUOVA S.S. 341 "GALLARATESE" - TRATTO DA SAMARATE A CONFINE
CON LA PROVINCIA DI NOVARA - TRATTO NORD
**STRALCIO FUNZIONALE DAL KM 6+500 (SVINCOLO S.S. 336 NORD)
AL KM 8+844 (SVINCOLO AUTOSTRADA A8)
"BRETTELLA DI GALLARATE"**

PROGETTO ESECUTIVO

STUDIO CORONA Ing. Valerio Bignardi Via S. Maria, 10 10121 TORINO	ING. RENATO DEL PRETE Ing. Renato Del Prete Via S. Maria, 10 10121 TORINO	ECOPLAN Arch. Nicola Falleri Via S. Maria, 10 10121 TORINO	EG Ing. Giancarlo Bignardi Via S. Maria, 10 10121 TORINO
ING. RENATO VASO Ing. Renato Vaso Via S. Maria, 10 10121 TORINO	CONSORZIO UNING Prof. Ing. Massimo Romani Via S. Maria, 10 10121 TORINO	SETAC Prof. Ing. Luigi Marzulli Via S. Maria, 10 10121 TORINO	ARKE' Ing. Giuseppe Agostini Via S. Maria, 10 10121 TORINO
DOTT. GEOL. DANIELLO Dott. Ing. Giancarlo LUONDO	ING. RENATO VASO Ing. Renato Vaso	ING. GIUSEPPE AGOSTINI Ing. Giuseppe Agostini	ING. GIANCARLO BIGNARDI Ing. Giancarlo Bignardi

LA - OPERE D'ARTE MINORI - VASCHE DI PRIMA PIOGGIA
LA - 03 - VASCA DI PRIMA PIOGGIA TIPO 3
Armatura vasca di prima pioggia tipo 3 - Tavola 1 di 3

PROGETTO	REV.	DATA	REDAZIONE	VERIFICAZIONE	APPROVAZIONE
C					
B					
A	EMISSIONE	Maggio 2021	ING. FRANCO MACCI	ING. VALERIO BIGNARDI	ING. RENATO DEL PRETE
REV.	DESCRIZIONE	DATA	REDAZIONE	VERIFICAZIONE	APPROVAZIONE