

SEZIONE I-I / H-H
SCALA 1:50

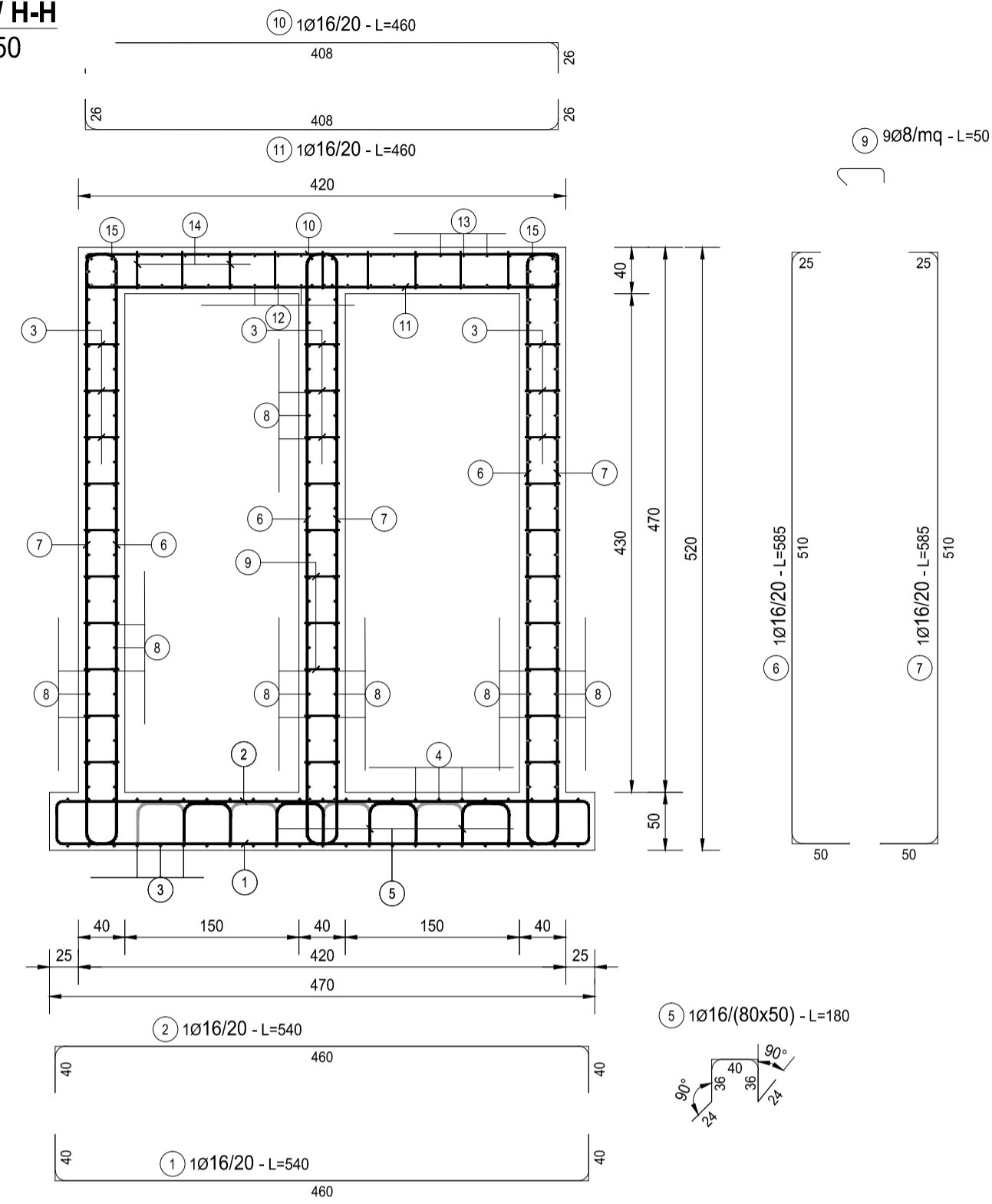

SEZIONE G-G
SCALA 1:50

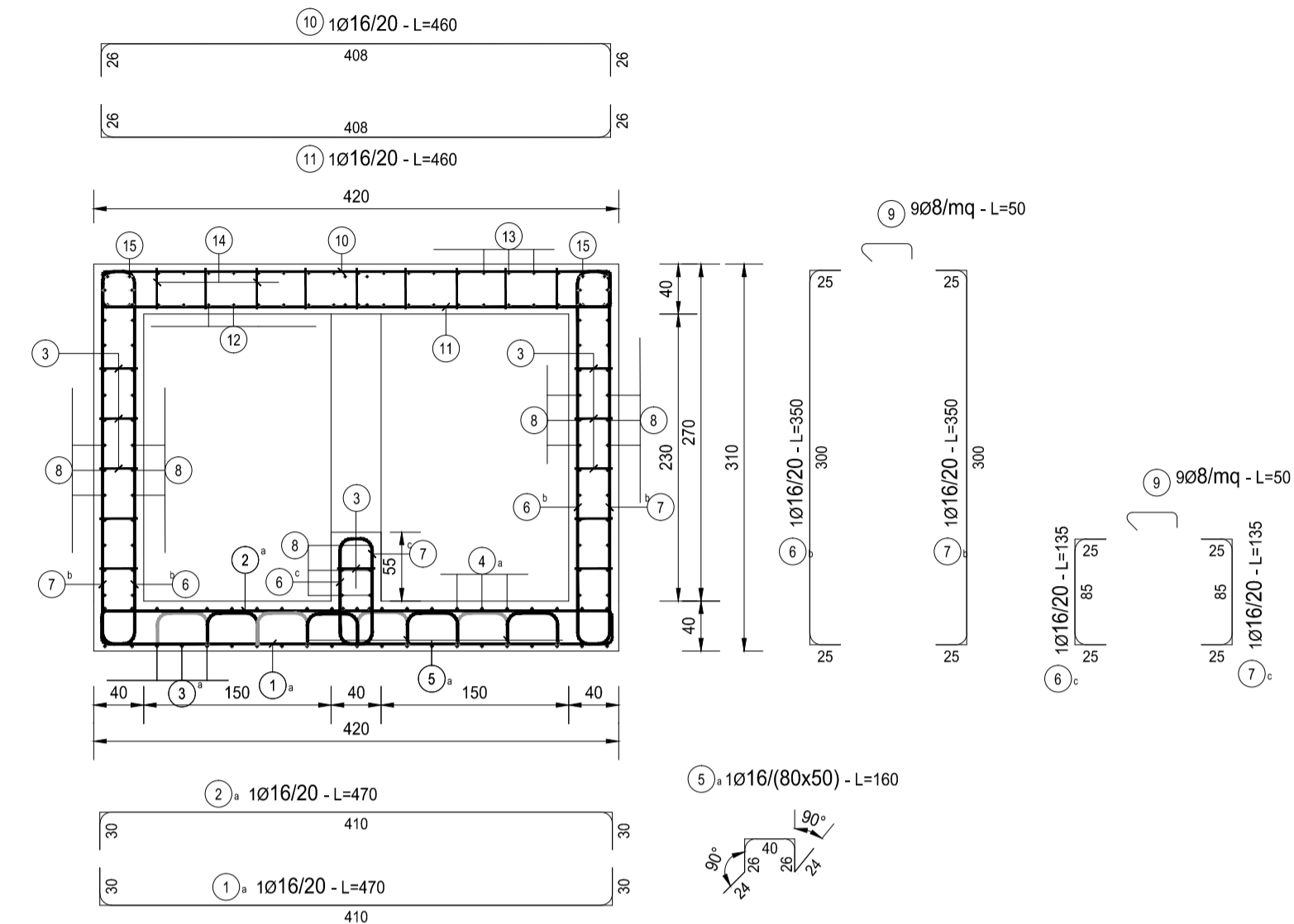

SEZIONE F-F
SCALA 1:50

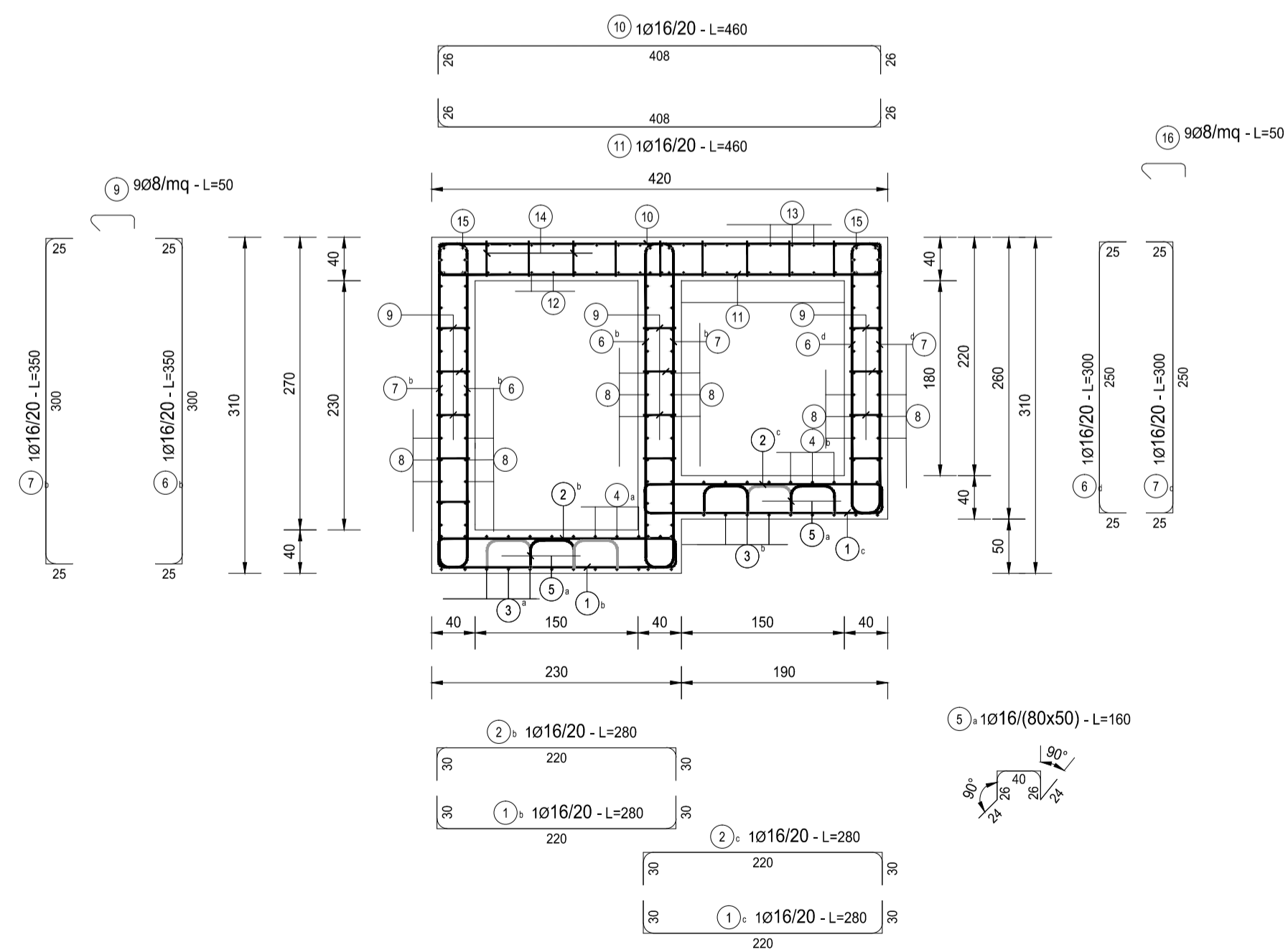

SEZIONE E-E
SCALA 1:50

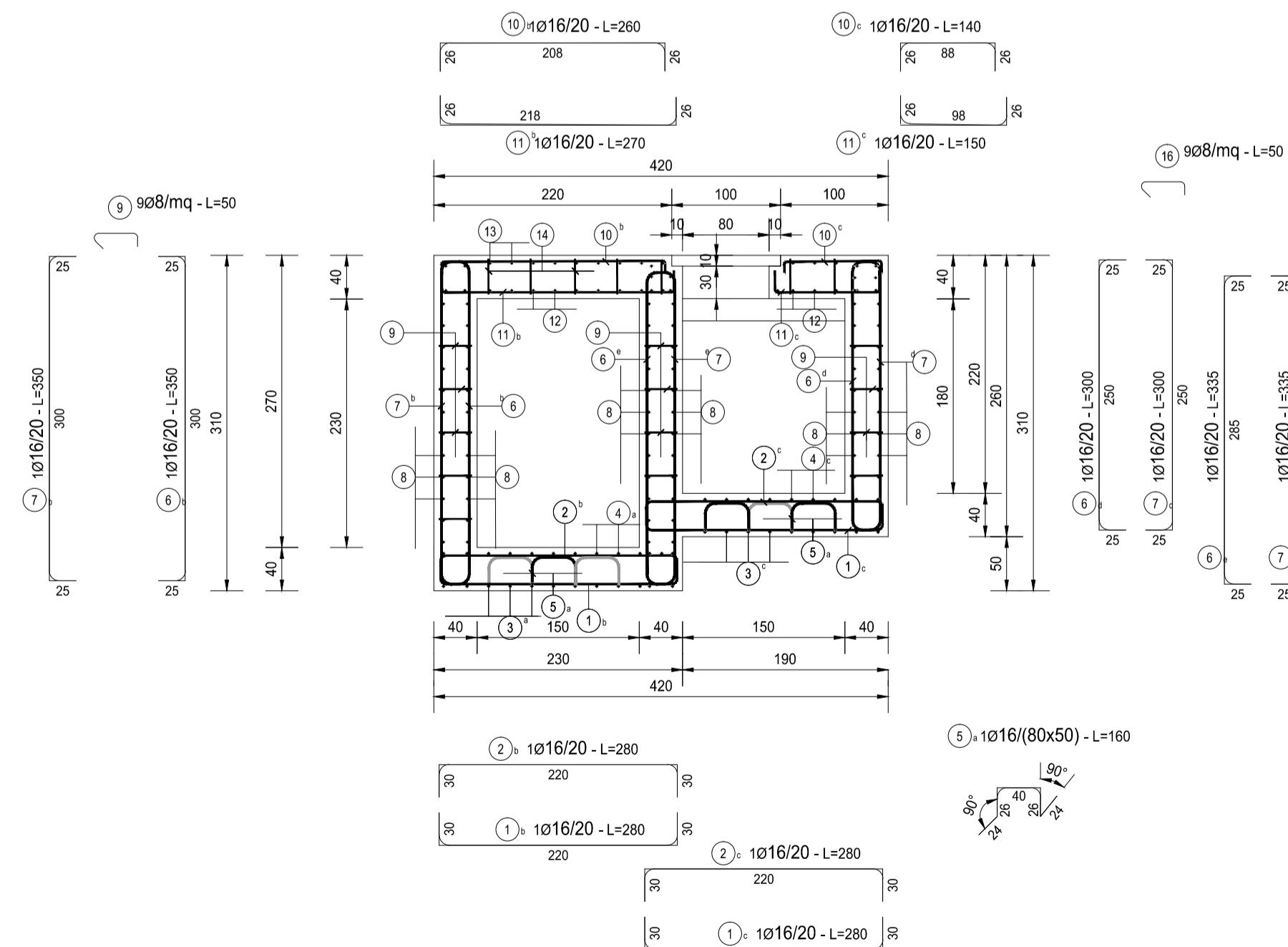

RICHIAMI AD ALTRI ELABORATI

| | |
|-------------------------------|----------------|
| RELAZIONE DI CALCOLO | P000I03STRRE01 |
| CARPENTERIA | P000I03STRCP01 |
| CARATTERISTICHE DEI MATERIALI | P000I03STRSC01 |

NOTE

TUTTE LE MISURE, SALVO CONTRARIA INDICAZIONE, SONO ESPRESSE IN CM

NUOVA S.S. 341 "GALLARATESE" - TRATTO DA SAMARATE A CONFINE
CON LA PROVINCIA DI NOVARA - TRATTO NORD
**STRALCIO FUNZIONALE DAL KM 6+500 (SVINCOLO S.S. 336 NORD)
AL KM 8+844 (SVINCOLO AUTOSTRADA A8)
"BRETTELLA DI GALLARATE"**

PROGETTO ESECUTIVO

| | | | |
|--|---|---|--|
| STUDIO CORONA Ing. Renato Vaia Via... P. 00000 | ING. RENATO DEL PRETE Ing. Renato Del Prete Via... P. 00000 | ECOPLAN Arch. Nicoletta Fratini Via... P. 00000 | GG Ing. Gabriele Inconci Via... P. 00000 |
| UNING Prof. Ing. Matteo Ranieri Via... P. 00000 | SETAC Prof. Ing. Luigi Montersì Via... P. 00000 | ARKE Ing. Giacchino Angerano Via... P. 00000 | DOTT. GEOL. DANILLO GALLO Dott. Geol. Danilo Gallo Via... P. 00000 |
| VISTO: IL RESPONSABILE DEL PROCEDIMENTO Dott. Ing. Giancarlo LUONGO | RESPONSABILE INTEGRAZIONE DELLE PRESTAZIONI SPECIALISTICHE Ing. Renato DEL PRETE | IL PROGETTISTA FIRMATARIO DELLA PRESTAZIONE Ing. Valerio BAUETTI | GEOLOGO Ing. GEF. Luigi MONTERSI |
| | | | COORDINATORE DELLA SICUREZZA IN FASE DI PROGETTAZIONE Ing. Gaetano RANIERI |

LA307

LA - OPERE D'ARTI MINORI - VASCHE DI PRIMA PIOGGIA
LA - 03 - VASCA DI PRIMA PIOGGIA TIPO 3
Armatura vasca di prima pioggia tipo 3 - Tavola 3 di 3

| | | | |
|---|---|------------------|--------------------------------|
| CODICE PROGETTO LA307 - P000I03STRAR03_A.dwg | NOME FILE LA307 - P000I03STRAR03_A.dwg | REVISIONE A | SCALA: 1:50 |
| PROGETTO M1533 | LIV. PROG. E | N. PROG. 1801 | CODICE ELAB. P000I03STRAR03 |
| C | | | |
| B | | | |
| A | EMISSIONE | Maggio 2021 | ING. FRANCO NACCI |
| REV. | DESCRIZIONE | DATA | REDDATO |
| | | | ING. VALERIO BAUETTI |
| | | | ING. RENATO DEL PRETE |
| | | | VERIFICATO |
| | | | APPROVATO |