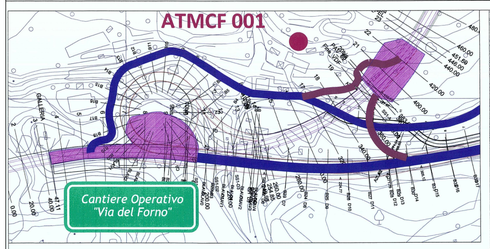


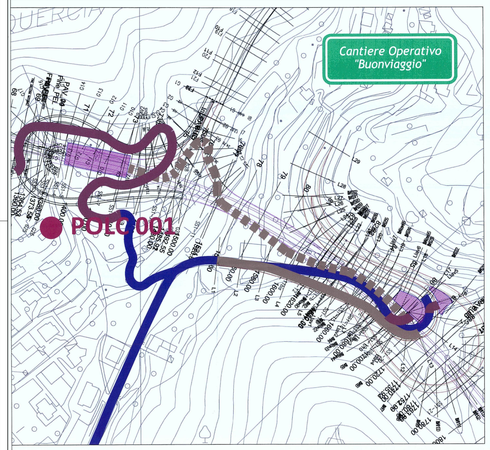


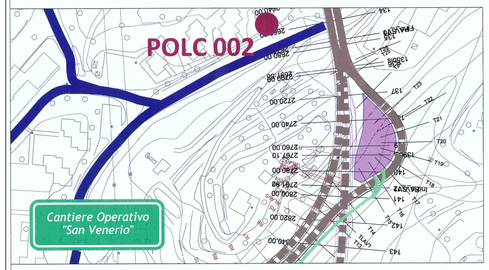


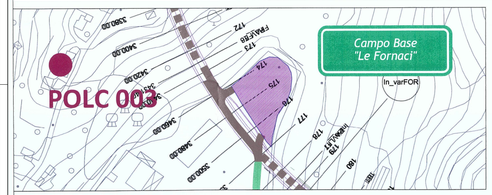


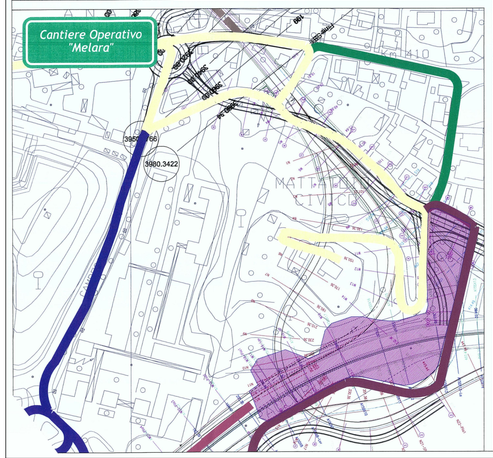


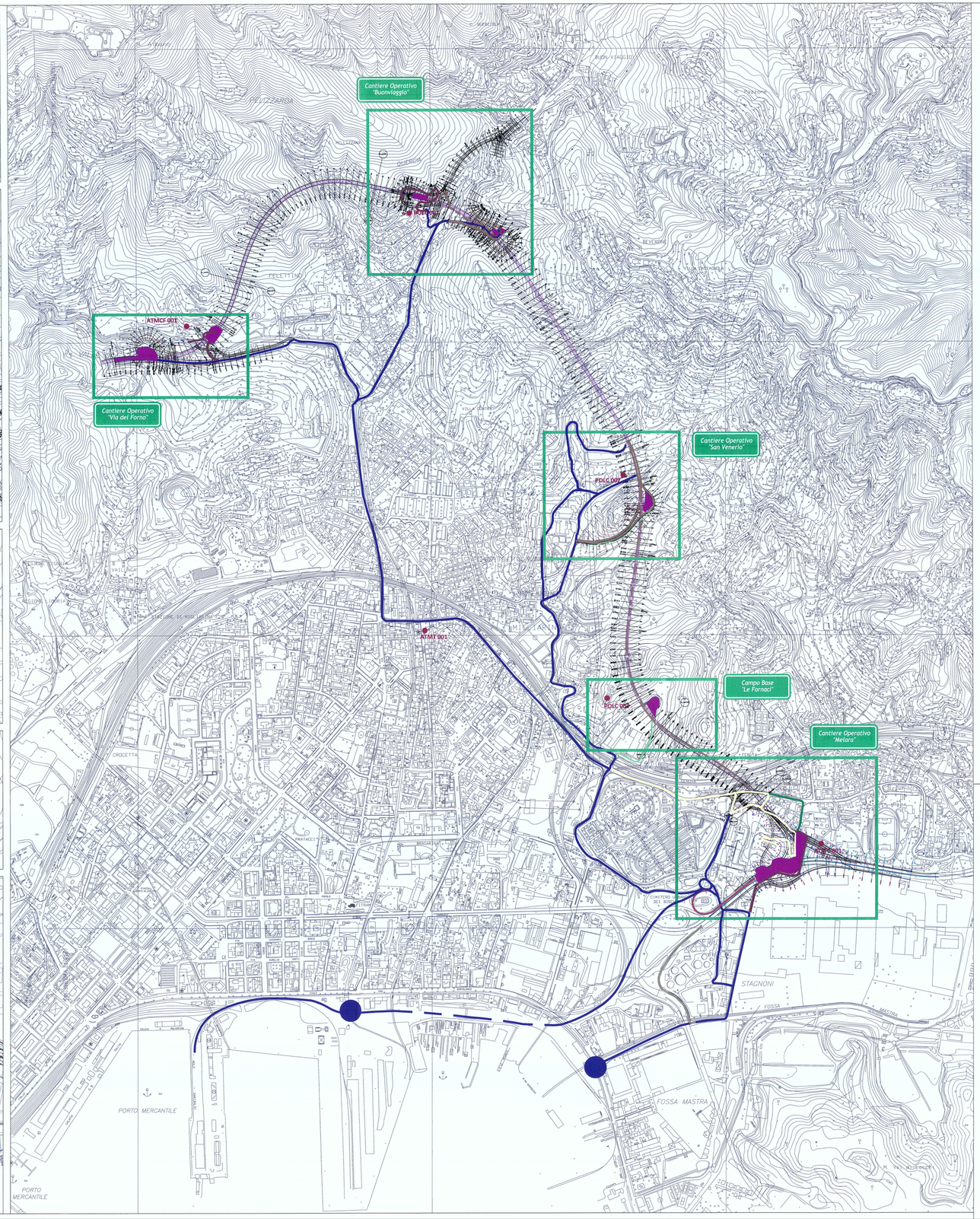


# LEGENDA

- Viabilità locale esistente
- Viabilità in ingresso autostrada
- Viabilità in uscita autostrada
- Viabilità di accesso ai cantieri
- Viabilità di cantiere mezzi pesanti
- Verso di percorrenza
- Recinzione di Cantiere
- Area di cantiere

## LEGENDA MONITORAGGIO

### ATMOSFERA

- POLC 000 — Punto di monitoraggio componente Atmosfera - Polveri
- ATMCF 000 — Punto di monitoraggio componente Atmosfera - Centralina Fissa
- ATMC 000 — Punto di monitoraggio componente Atmosfera - Cantiere
- ATMT 000 — Punto di monitoraggio componente Atmosfera - Traffico

**Anas SpA** 1531

*Compartimento della Viabilita' per la Liguria*

COMUNE DELLA SPEZIA

VARIANTE ALLA SS N° 1 AURELIA (AURELIA BIS)
VIABILITA' DI ACCESSO ALL' HUB PORTUALE DI LA SPEZIA
INTERCONNESSIONE TRA I CASELLI DELLA A-12 ED IL PORTO DI LA SPEZIA

*LAVORI DI COSTRUZIONE DELLA VARIANTE ALLA S.S. 1 AURELIA - 3° LOTTO TRA FELETTINO ED IL RACCORDO AUTOSTRADALE*

## PROGETTO ESECUTIVO

| REV. | DATA | DESCRIZIONE | REDATTO | VERIFICATO | APPROVATO |
|---|---|---|---|---|---|
| C | Marzo 2011 | Emissione per consegna | Tonnarari | Rocchi | Finiani |
| B | Marzo 2011 | Emissione per consegna | Tonnarari | Rocchi | FINIANI |
| A | Febbraio 2011 | Emissione per consegna | Ambierta | Finiani | POLICICCHIO |

TITOLO ELABORATO:

PIANO DI MONITORAGGIO E CONTROLLO AMBIENTALE
ATMOSFERA
Planimetria dei punti di monitoraggio

Visto: Il Responsabile Unico del Procedimento

| CODICE PROGETTO | CODICE ELABORATO |
|---|---|
| L0902AE1001 | T00-MO02-AMB-PU01-C |

| SCALA: | varie | DATA: | Marzo 2011 | COMMESSA: | C287A | NOME FILE: | T00MO02AMB_PU_01_C .DWG |
|---|---|---|---|---|---|---|---|

RAGGRUPPAMENTO TEMPORANEO DI IMPRESE

MANDATARIA: CO.E.STRA.S.p.A. — COESTRA
MANDANTE: CONSORZIO ETRURIA
MANDANTE: SECOL

PROGETTISTA INDICATO: C. LOTTI & ASSOCIATI SOCIETA' DI INGEGNERIA S.p.A.- ROMA
IL PROGETTISTA
IL GEOLOGO
COORDINATORE DELLA SICUREZZA IN FASE DI PROGETTAZIONE

ANAS S.p.A.
*Direzione Progettazione e Realizzazione Lavori*

**VARIANTE ALLA S.S.1 AURELIA (AURELIA BIS)**
**VIABILITA' DI ACCESSO ALL' HUB PORTUALE DI LA SPEZIA**
**INTERCONNESSIONE TRA I CASELLI DELLA A-12 E IL PORTO DI LA SPEZIA**
**3° LOTTO TRA FELETTINO E IL RACCORDO AUTOSTRADALE**

**PROGETTO ESECUTIVO DI STRALCIO E COMPLETAMENTO C - 3° TRATTO**

**PROGETTO ESECUTIVO** GE265

CESI — Mandante
TECHINT Engineering & Construction — Mandataria
Mandante

| VISTO: IL RESPONSABILE DEL PROCEDIMENTO | RESPONSABILE DELL'INTEGRAZIONE DELLE PRESTAZIONI SPECIALISTICHE | PROGETTISTA SPECIALISTA | IL COORDINATORE DELLA SICUREZZA IN FASE DI PROGETTAZIONE |
|---|---|---|---|
| Ing. Fabrizio CARDONE | Ing. Alessandro RODINO | Ing. Francesco CARNEVALE | Dott. Domenico TRIMBOLI |

**PIANO DI MONITORAGGIO E CONTROLLO AMBIENTALE**
**ATMOSFERA**
**Planimetria dei punti di monitoraggio**

| CODICE PROGETTO | NOME FILE | REVISIONE | SCALA: |
|---|---|---|---|
| PROGETTO: DPGE0265 LV. PROG. E N. PROG. 20 | T00MO02AMBPU01_A | A | - |
| CODICE ELAB. | T00MO02AMBPU01 | | |

| REV. | DESCRIZIONE | DATA | REDATTO | VERIFICATO | APPROVATO |
|---|---|---|---|---|---|
| C | *Il presente documento viene allegato al fine di garantire la completezza del Progetto di Completamento, nella sua versione originale di emissione (Rif.:T00MO02AMBPU01_C_C. Lotti e Associati Società di Ingegneria S.p.A., 2011), così come fornita dalla Stazione Appaltante.* | | | | |
| B | | | | | |
| A | EMISSIONE | Aprile 2021 | - | F. Carnevale | A. Nardi |