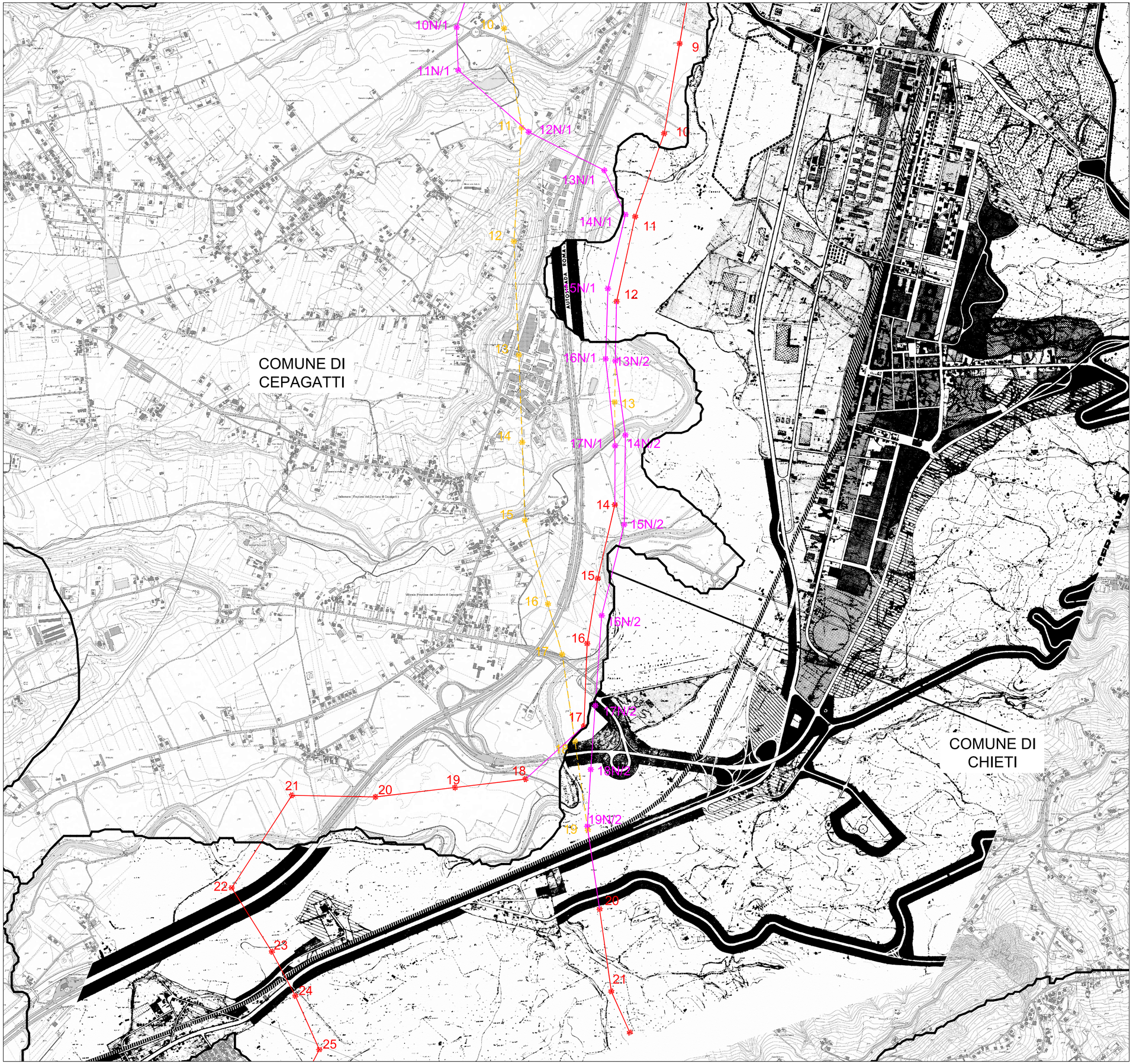

Legenda

- Elettrodotto 380 kV Esistente
- Elettrodotto 380 kV in Progetto
- Elettrodotto 380 kV da Demolire
- Confini comunali

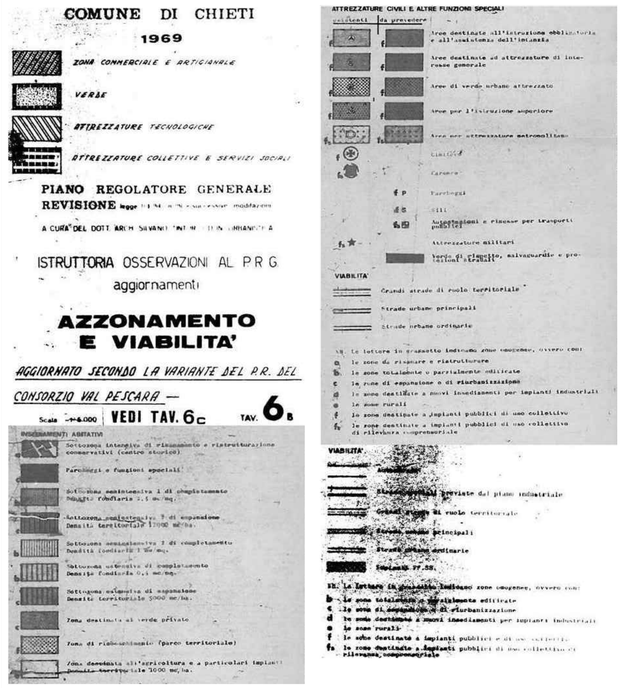

Fonte:

PRG "Tintori"approvato con Delibera di C.R n. 147/9 del 20.06.1973. Ultima variante specifica al PRG approvata con delibera del C.C. n.625 del 25.03.2014

Firmato digitalmente da

Luca Simeone

CN = Simeone Luca
C = IT

N

Sistema di riferimento
WGS 1984 UTM Zone 33N

0 100 200 400 600 800 1.000 Meters

	N.	DATA	DESCRIZIONE	ELABORATO
ESTERNI	00	01/09/2021	Prima emissione	F.Ventura

	N.	DATA	DESCRIZIONE	ESAMINATO	ACCETTATO
REVISIONI	00	01/09/2021	Prima emissione	A.Serrapica (SPS-SVP-ATS)	N.Rivabene (SPS-SVP-ATS)

NUMERO E DATA ORDINE:

MOTIVO DELL'INVIO: ☐ PER ACCETTAZIONE ☐ PER INFORMAZIONE

CODIFICA ELABORATO

DGER18008AATS03333_00

Terna Rete Italia — TERNA GROUP

TITOLO ELABORATO

Risoluzione interferenza fra gli elettrodotti a 380 kV "Villanova-Gissi"

STUDIO PRELIMINARE AMBIENTALE

Stralci del PRG di Chieti

TIPOLOGIA ELABORATO

DISEGNO

PROGETTO

-

NOME DEL FILE	SCALA CAD	FORMATO	SCALA	FOGLIO
DGER18008AATS03333_00_PRG_CHIETI	1 unità = 10 m	A1	1:10.000	1 / 1

Questo documento contiene informazioni di proprietà Terna Rete Italia S.p.A. e deve essere utilizzato esclusivamente dal destinatario in relazione alle finalità per le quali è stato ricevuto. E' vietata qualsiasi forma di riproduzione o di divulgazione senza l'esplicito consenso di Terna Rete Italia S.p.A.

This document contains information proprietary to Terna Rete Italia S.p.A. and it will have to be used exclusively for the purposes for which it has been furnished. Whichever shape of spreading or reproduction without the written permission of Terna Rete Italia S.p.A. is prohibit.