

AREE TUTELATE

1. Beni Archeologici - D. Lgs n°42/04

Beni Archeologici					
SIMBOLO	DESCRIZIONE				
	Aree di interesse archeologico_Basilicata				

Id.N°	Regione	Comune	Codice reg.	Denominazione	Distanza dalla WTG più vicina
Arch.1	Basilicata	Venosa	BCA138d	Maddalena o Catacombe	3686 m
Arch.2	Basilicata	Venosa	BCA139d	Tufetto	3599 m
Arch.3	Basilicata	Venosa	BCA140d	Leno	4496 m
Arch.4	Basilicata	Venosa	BCA137d	Mangiaguadagno	6584 m
Arch.5	Basilicata	Venosa	BCA136d	Tintilli	4672 m
Arch.6	Basilicata	Palazzo San Gervasio	BCA097d	Matrone	7856 m
Arch.7	Basilicata	Palazzo San Gervasio	BCA198d	Casali Sottana	11100 m
Arch.8	Basilicata	Bianzi	BCA006d	Curvezza	16244 m
Arch.9	Basilicata	Venosa	BCA138d	Piazza del Ciliegio	9555 m
Arch.10	Basilicata	Ripolla	BCA101d	Toppe d'Aguzzo	9329 m
Arch.11	Basilicata	Melfi	BCA066d	Rendina Badino	8476 m
Arch.12	Basilicata	Lavello	BCA149d	Finocchiaro	1274 m
Arch.13	Basilicata	Lavello	BCA137d	Finocchiaro	2225 m
Arch.14	Basilicata	Lavello	BCA138d	S.Felice	5167 m
Arch.15	Basilicata	Lavello	BCA043d	Gravetta	4937 m
Arch.16	Basilicata	Lavello	BCA040d	Crintero	4818 m
Arch.17	Basilicata	Lavello	BCA044d	Gravetta	4731 m
Arch.18	Basilicata	Lavello	BCA038d	Carozze	4453 m
Arch.19	Basilicata	Lavello	BCA041d	Forsigne	3233 m
Arch.20	Basilicata	Lavello	BCA042d	Chiesa Diruta	3382 m
Arch.21	Basilicata	Lavello	BCA037d	Posta Scioscia	7943 m
Arch.22	Basilicata	Melfi	BCA065d	Rendina	16278 m
Arch.23	Basilicata	Melfi	BCA065d	Rendina	9982 m

2. Beni Architettonici e Monumentali - D. Lgs n°42/04

Beni Architettonici e Monumentali					
SIMBOLO	DESCRIZIONE				
	Beni monumentali_Basilicata				
	UCP-Stratificazione insediativa-Siti storico-culturali_Puglia				

Id.N°	Regione	Comune	Codice reg.	Denominazione	Distanza dalla WTG più vicina
Id.1	Basilicata	Venosa	BCM476d	Masseria Mastrella Vatri	5653 m
Id.2	Basilicata	Venosa	BCM523d	Stazione ferroviaria di Venosa Moacchio	3316 m
Id.3	Basilicata	Venosa	BCM473d	Ex Monastero di S.Agostino	5265 m
Id.4	Basilicata	Venosa	BCM472d	Castello	6867 m
Id.5	Basilicata	Venosa	BCM477d	Masseria Santangelo (Ex Casino Santangelo)	7056 m
Id.6	Basilicata	Venosa	BCM474d	Palazzo La Torre	6893 m
Id.7	Basilicata	Lavello	BCM145d	Masseria di Giustino Fortunato	8113 m
Id.8	Puglia	Ascoli Satriano	FGD03401	Masseria Fontana Viola	10368 m
Id.9	Basilicata	Melfi	BCM229d	Masseria Parasacco	10615 m
Id.10	Basilicata	Venosa	BCM478d	Masseria Trentangeli (Ex Casino Trentangeli)	1426 m
Id.11	Basilicata	Lavello	BCM144d	Masseria Finocchiaro	1580 m
Id.12	Basilicata	Lavello	BCM146d	Resti del ponte medioevale Vallone della Foresta	1484 m
Id.13	Basilicata	Lavello	BCM143d	Masseria Bosco delle Rose	2583 m
Id.14	Basilicata	Lavello	BCM146d	Masseria Iannuzzo	1834 m
Id.15	Basilicata	Venosa	BMC479d	Masseria Siracusa- Quaranta (Ex La Casone)	568 m
Id.16	Basilicata	Venosa	BCM475d	Masseria Casone (ex Il Casone)	2900 m
Id.17	Basilicata	Lavello	BCM147d	Masseria Marchesa	6559 m
Id.18	Puglia	Minervino Murge	MSF22015	Masseria Cristiano	11087 m
Id.19	Puglia	Minervino Murge	MSF22014	Masseria Rossi	11886 m
Id.20	Basilicata	Palazzo San Gervasio	BCM007d	Stazione ferroviaria di Palazzo San Gervasio	13606 m
Id.21	Basilicata	Palazzo San Gervasio	BCM005d	Castello Sievo	14097 m
Id.22	Basilicata	Palazzo San Gervasio	BCM008d	Palazzo Camillo D'Errico	13959 m

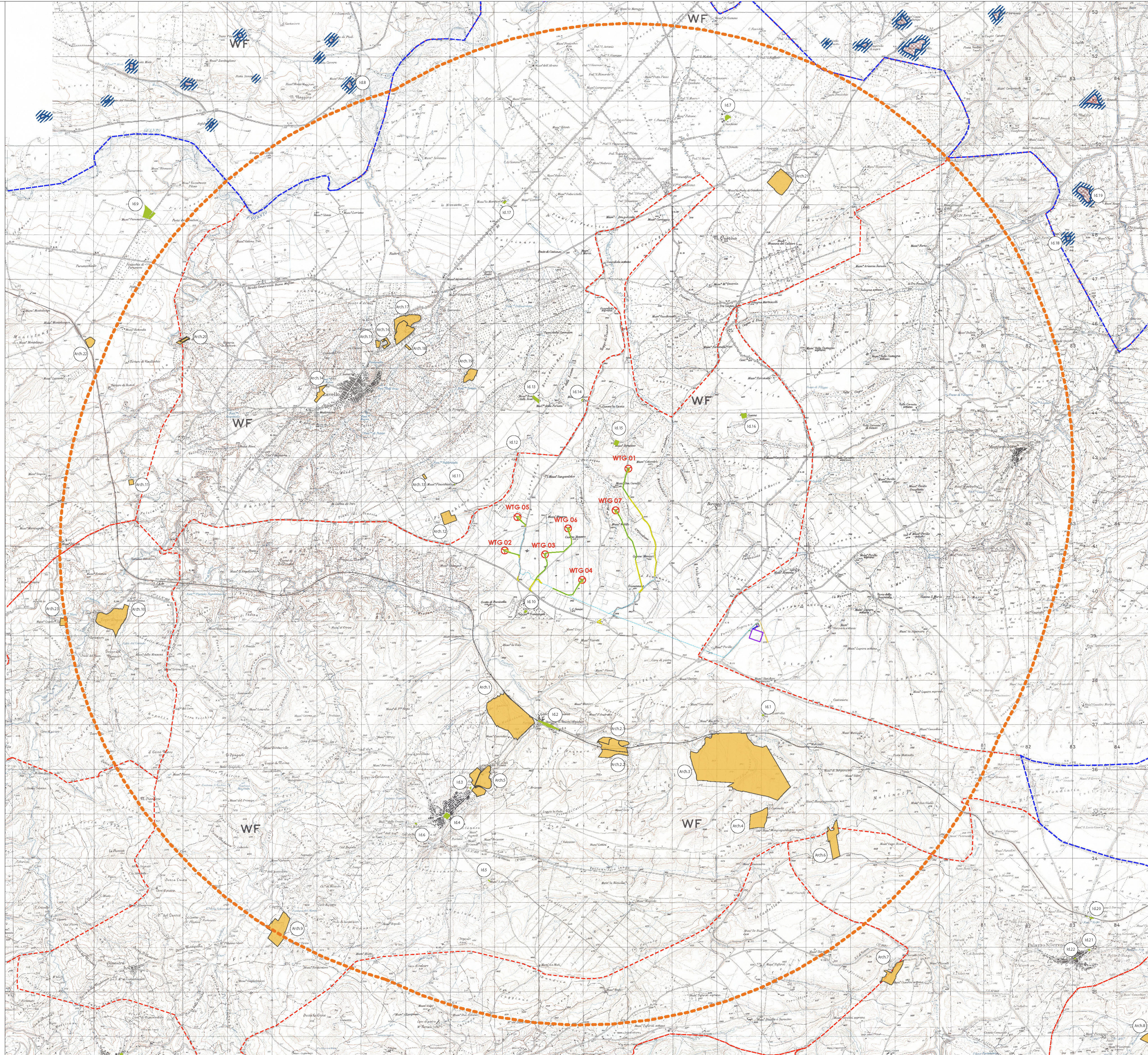

LEGENDA

DATI GENERALI	
Simbolo	Descrizione
	Limiti amministrativi comunali
	Limite amministrativo regionale - Confine Puglia-Basilicata

DATI PROGETTO	
Simbolo	Descrizione
	Denominazione WTG
	Aerogeneratore di progetto
	Viabilità di nuova realizzazione
	Viabilità da adeguare per esigenze di cantiere
	Cavidotto MT interrato interno al parco
	Cavidotto AT di collegamento dalla Stazione Utente alla CP di Venosa esistente
	Cabina 150-20 kV (Montemilone)
	Stazione Elettrica Tema
	AREA CONTENIMINI: 50 volte l'altezza massima della turbina

PROGETTO DEFINITIVO RELATIVO ALLA REALIZZAZIONE DI UN IMPIANTO EOLICO COSTITUITO DA 7 AEROGENERATORI E DALLE RELATIVE OPERE DI CONNESSIONE ALLA R.T.N. IMPIANTO "Bruno"- Potenza 42,7 MW Comuni di Montemilone- Venosa (PZ)					
A.17.1.0- Studio di Impatto Ambientale- Quadro di riferimento programmatico Allegati grafici		ELABORATO			
Inquadramento vincolistico e Analisi delle aree contenimenti Aree tutelate ai sensi del D.Lgs 42/2004: Aree di interesse archeologico- Beni culturali- Beni monumentali		TAV 13.c			
PROPONENTE: MILLEK S.R.L. Sede Legale Via Tacino, 52 20124 Milano (MI) P.IVA 09720200965 MAIL: info@millek.it PEC: postmaster@pec.millek.it	PROGETTO E SIA: TECH S.R.L. Via... 00100 Roma (RM) P.IVA 09720200965 MAIL: info@tech.it PEC: postmaster@pec.tech.it	Il DIRETTORE TECNICO Dott. Ing. Orazio Trovati CONSULENZA:			
MILLEK SRL Via... 20124 MILANO P.IVA 09720200965					
0	MAGGIO 2021	A.A. - OT	A.A. - OT	A.A. - OT	
EM.REV.	DATA	REDATTO	VERIFICATO	APPROVATO	DESCRIZIONE