

FIUMI, TORRENTI E CORSI D'ACQUA (Buffer 150 m)					
Id.N°	Codice reg.	Regione	Denominazione	Decreto	Distanza dalla WTG più vicina
Id.1	BP142c_593.2	Basilicata	La Fiumara	Regio Decreto 20/05/1900 n.2943 (G.U.n.199 del 28/08/1900)	10747 m
Id.2	BP142c_593.1	Basilicata	Fiumara di Venosa, Fiumara Matrella, la Fiumara	Tutelato ex lege come fiume o torrente	1782 m
Id.3	BP142c_597	Basilicata	Vale Modena	Regio Decreto 20/05/1900 n.2943 (G.U.n.199 del 28/08/1900)	11608 m
Id.4	BP142c_601	Basilicata	Fiumarella di Moschito, Vallone il Carcarri	Regio Decreto 20/05/1900 n.2943 (G.U.n.199 del 28/08/1900)	6172 m
Id.5	BP142c_603	Basilicata	Vallone Isca Lunga	Regio Decreto 20/05/1900 n.2943 (G.U.n.199 del 28/08/1900)	6362 m
Id.6	BP142c_602	Basilicata	Valle Randico	Regio Decreto 20/05/1900 n.2943 (G.U.n.199 del 28/08/1900)	8684 m
Id.7	BP142c_604	Basilicata	Valle S.Domenica	Regio Decreto 20/05/1900 n.2943 (G.U.n.199 del 28/08/1900)	5187 m
Id.8	BP142c_605	Basilicata	Non presente	Regio Decreto 20/05/1900 n.2943 (G.U.n.199 del 28/08/1900)	3733 m
Id.9	BP142c_606	Basilicata	Vallone del Reale	Regio Decreto 20/05/1900 n.2943 (G.U.n.199 del 28/08/1900)	2945 m
Id.10	BP142c_607	Basilicata	Vallone Contista, Torrente Vallone	Regio Decreto 20/05/1900 n.2943 (G.U.n.199 del 28/08/1900)	2749 m
Id.11	BP142c_608	Basilicata	Valle Castagna, Torrente Lapioso, Valle Lapioso, T. La Peirosa, Valle della Spada	Regio Decreto 20/05/1900 n.2943 (G.U.n.199 del 28/08/1900)	4767 m
Id.12	BP142c_609	Basilicata	Vallone Mannucci	Regio Decreto 20/05/1900 n.2943 (G.U.n.199 del 28/08/1900)	5000 m
Id.13	BP142c_591	Basilicata	Torrente Crappellotto	Regio Decreto 20/05/1900 n.2943 (G.U.n.199 del 28/08/1900)	4639 m
Id.14	BP142c_589	Basilicata	Vallone Chiattagiameri, Vallone della Riscia	Regio Decreto 20/05/1900 n.2943 (G.U.n.199 del 28/08/1900)	2693 m
Id.15	BP142c_590	Basilicata	Vallone della Foresta	Regio Decreto 20/05/1900 n.2943 (G.U.n.199 del 28/08/1900)	2631 m
Id.16	BP142c_591	Basilicata	T.Lampareggiano	Tutelato ex lege come fiume o torrente	344 m
Id.17	BP142c_587	Basilicata	Valle Mastadico, Vallone Ciombro	Regio Decreto 20/05/1900 n.2943 (G.U.n.199 del 28/08/1900)	731 m
Id.18	BP142c_588	Basilicata	Tampeggiano	Regio Decreto 20/05/1900 n.2943 (G.U.n.199 del 28/08/1900)	1417 m
Id.19	BP142c_584	Basilicata	Vallone Fara, Valle dei Briganti	Tutelato ex lege come fiume o torrente	4514 m
Id.20	BP142c_585	Basilicata	Valle Castagna	Regio Decreto 20/05/1900 n.2943 (G.U.n.199 del 28/08/1900)	5628 m
Id.21	BP142c_583	Basilicata	Valle Comuta	Regio Decreto 20/05/1900 n.2943 (G.U.n.199 del 28/08/1900)	3767 m
Id.22	BP142c_581	Basilicata	Vallone S.Maria, Vallone San Nicola, il Lococello	Tutelato ex lege come fiume o torrente	6013 m
Id.23	BP142c_582	Basilicata	Vallone Melito	Regio Decreto 20/05/1900 n.2943 (G.U.n.199 del 28/08/1900)	12227 m
Id.24	BP142c_592	Basilicata	Fiumara di Venosa, Torrente Olivento	Tutelato ex lege come fiume o torrente	2818 m

LAGHI E INVASI ARTIFICIALI (Buffer 300 m)						
Id.N°	Codice reg.	Regione	Denominazione	Bacino	Decreto	Distanza dalla WTG più vicina
Inv.1	BP142b_009	Basilicata	INVASO DEL RENDINA (o Abate Alonia)	F.Ofanto	D.M.21/09/1984	6925 m
Inv.2	BP142b_019	Basilicata	INVASO DI TAPPO DI FRANCA (o del Lampareggiano)	F.Ofanto	Ope Legis	1197 m

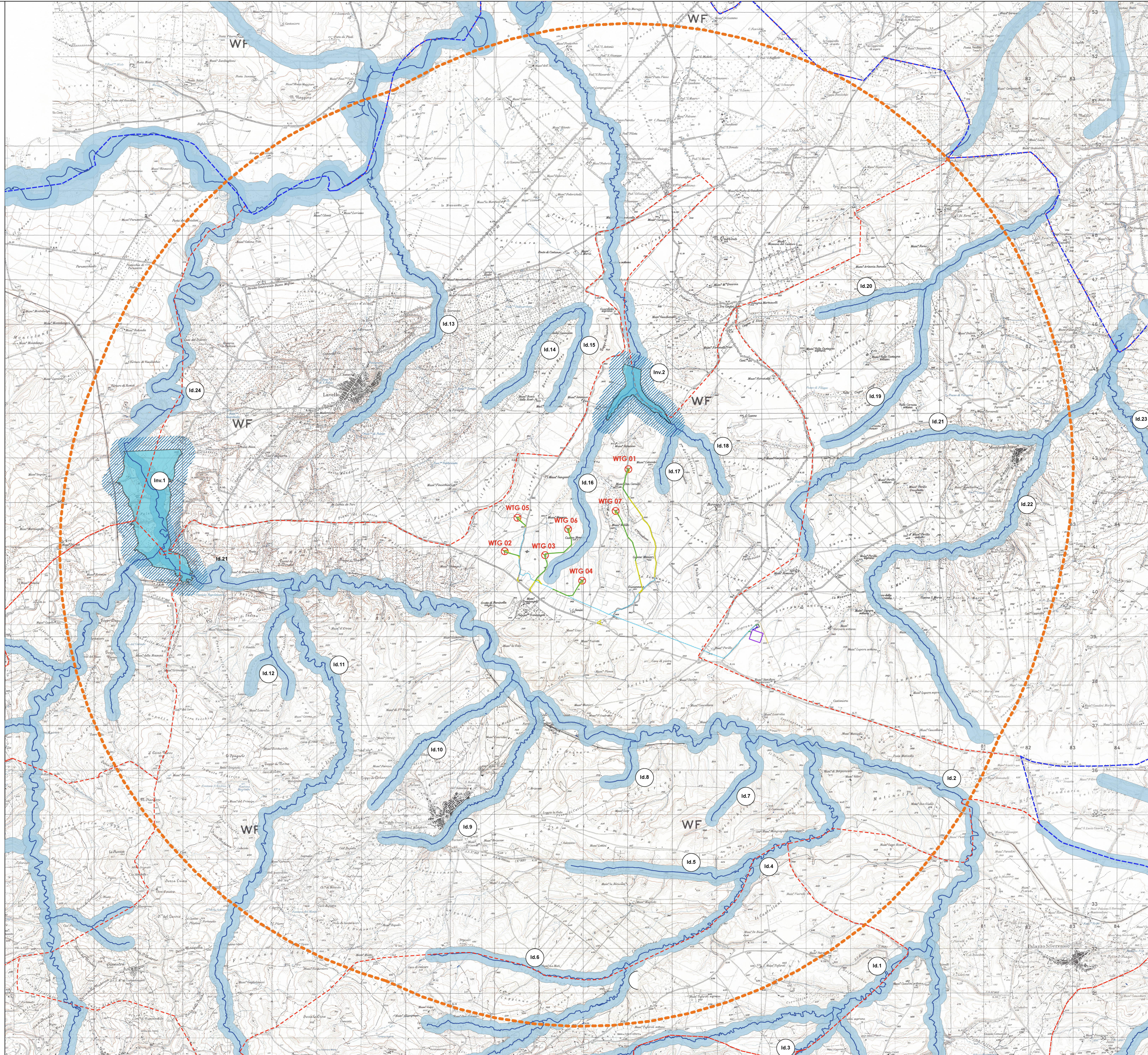

LEGENDA

DATI GENERALI

Simbolo	Descrizione
- - - - -	Limiti amministrativi comunali
- - - - -	Limite amministrativo regionale - Confine Puglia-Basilicata

DATI PROGETTO

Simbolo	Descrizione
WTGX	Denominazione WTG
⊗	Aerogeneratore di progetto
—	Viabilità di nuova realizzazione
—	Viabilità adeguata per esigenze di cantiere
—	Cavidotto MT interalo interno al parco
—	Cavidotto AT di collegamento dalla Stazione Utente alla CP di Venosa esistente
□	Cabina 150-20 kV (Montemilone)
□	Stazione Elettrica Tema
—	AREA CONTERMINI- 50 volte l'altezza massima della turbina

AREE TUTELATE

Simbolo	Denominazione
—	Linea di improprio fiume o torrente
□	Laghi e invasi_Basilicata
□	Buffer 150 mt dalle sponde o argini art. 142 comma c) D.Lgs 42/2004
□	Buffer 300 mt dalla linea di battigia- Basilicata art. 142 comma b) D.Lgs 42/2004

REGIONE BASILICATA

COMUNE DI VENOSA (PZ)

COMUNE DI MONTEMILONE (PZ)

Provincia Potenza

PROGETTO DEFINITIVO RELATIVO ALLA REALIZZAZIONE DI UN IMPIANTO EOLICO COSTITUITO DA 7 AEROGENERATORI E DALLE RELATIVE OPERE DI CONNESSIONE ALLA R.T.N. IMPIANTO "Bruno" - Potenza 42,7 MW Comuni di Montemilone- Venosa (PZ)

A.17.1.0- Studio di Impatto Ambientale- Quadro di riferimento programmatico

Inquadramento vincolistico di insieme e Analisi delle aree contornanti ai sensi del D.Lgs 42/2004; BENI PAESAGGISTICI

Fiumi, Torrenti e corsi d'acqua- Laghi ed invasi artificiali

ELABORATO TAV 13.e

PROPRONTE: millek

MILLEK S.R.L.
Sede Legale Via Torino, 52
20124 Milano (MI)
P.IVA 09702620965
MAIL: info@millek.it
PEC: postmaster@pec.millek.it

PROGETTO E SIA: TECH

II DIRETTORE TECNICO
Dott. Ing. Orazio Tricciolo

CONSULENZA: MILLEK SRL

0 MAGGIO 2021 A.A. - O.T. A.A. - O.T. A.A. - O.T.

EM.REV. DATA REDATTO VERIFICATO APPROVATO DESCRIZIONE