

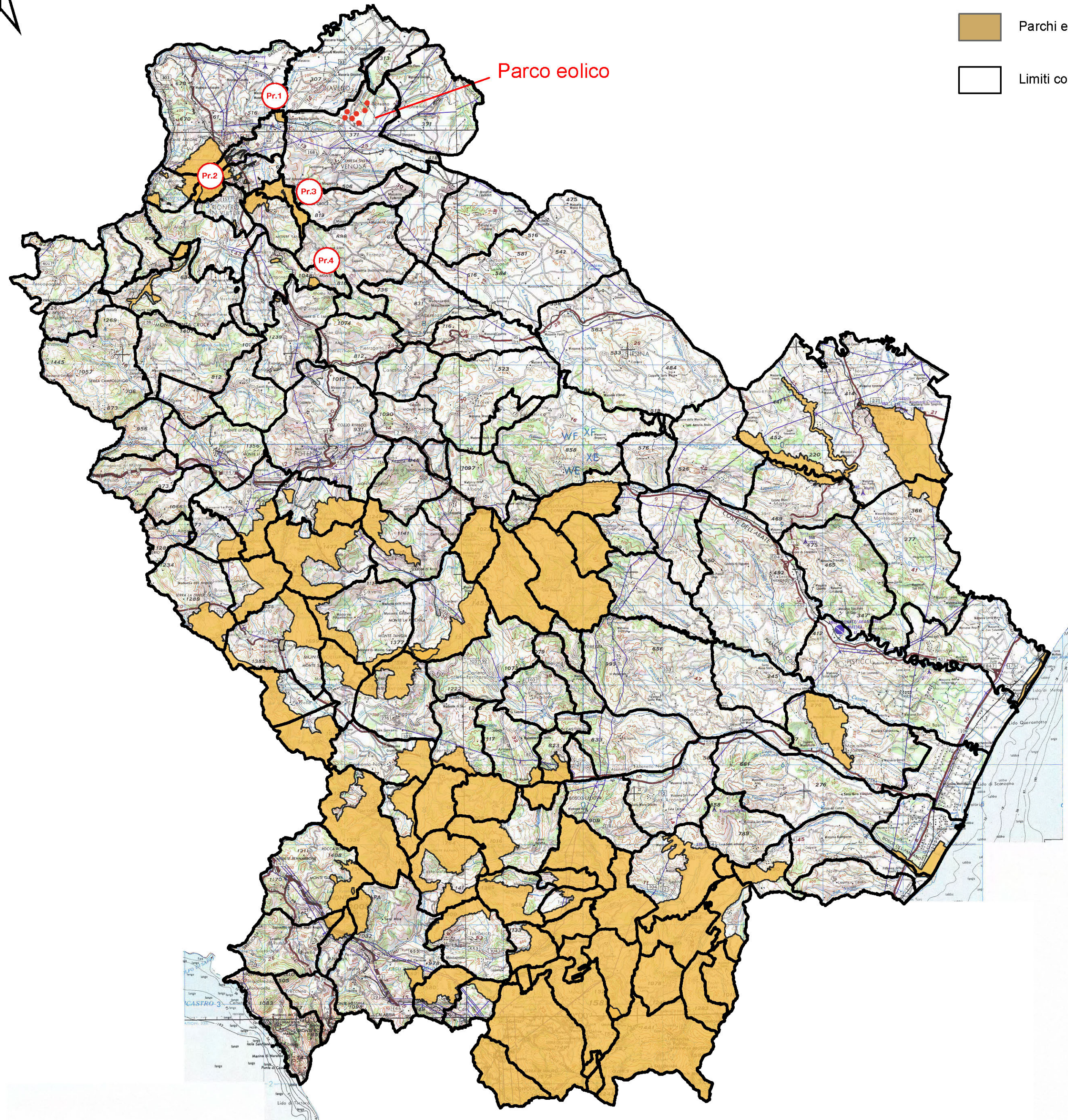

### Legenda

- Parco eolico
- Parchi e Riserve
- Limiti comunali



SCALA 1:400.000

PARCHI E RISERVE					
Id.N°	Codice reg.	Denominazione	Decreto	Tipo	Distanza dalla WTG più vicina
Pr.1	BP142f_013	Parco naturale Regionale del Vulture	L.R.n.28 del 20/11/2017	Parco Regionale	7297 m
Pr.2	BP142f_014	Riserva naturale "Lago Piccolo di Monticchio e P.F.R."	D.P.G.n.1183 del 30/08/1894	Riserva Regionale	19694 m
Pr.3	BP142f_013	Parco naturale Regionale del Vulture	L.R.n.28 del 20/11/2017	Parco Regionale	10632 m
Pr.4	BP142f_005	Riserva antropologica I Pisconi	DM 29/03/1972 (GU n.154 del 17/06/1972)	Riserva Statale	20220 m

REGIONE BASILICATA



COMUNE DI VENOSA (PZ)



Provincia Potenza



COMUNE DI MONTEMILONE (PZ)



**PROGETTO DEFINITIVO RELATIVO ALLA REALIZZAZIONE DI UN IMPIANTO EOLICO COSTITUITO DA 7 AEROGENERATORI E DALLE RELATIVE OPERE DI CONNESSIONE ALLA R.T.N. IMPIANTO "Bruno"- Potenza 42,7 MW Comuni di Montemilone- Venosa (PZ)**

A.17.1.0- Studio di Impatto Ambientale- Quadro di riferimento programmatico  
*Allegati grafici*  
 Inquadramento vincolistico di insieme e Analisi delle aree contermini ai sensi del D.Lgs 42/2004: BENI PAESAGGISTICI  
 Parchi e Riserve

ELABORATO

TAV 13.h

PROPONENTE:



**MILLEK S.R.L.**  
 Sede Legale Via Tadino, 52  
 20124 Milano (MI)  
 P.IVA 09702620965  
 MAIL: info@millek.it  
 PEC: postmaster@pec.millek.it

**MILLEK SRL**  
 Via Tadino, 52  
 20124 MILANO  
 P.Na 09702620965

PROGETTO E SIA:



II DIRETTORE TECNICO  
 Dott. Ing. Orazio Tricarico



CONSULENZA:

EM./REV.	DATA	REDATTO	VERIFICATO	APPROVATO	DESCRIZIONE
0	MAGGIO 2021	A.A. - O.T.	A.A. - O.T.	A.A. - O.T.	