

AREE TUTELATE

1. Beni Archeologici - D. Lgs n°42/04

Id.N°	Regione	Comune	Codice reg.	Denominazione	Distanza dalla WTG più vicina
Arch.1	Basilicata	Venosa	BCA136d	Masodiera o Otaacombe	3699 m
Arch.2	Basilicata	Venosa	BCA139d	Tularolo	3599 m
Arch.3	Basilicata	Venosa	BCA140d	Loroto	4498 m
Arch.4	Basilicata	Venosa	BCA137d	Mangiaguadagno	6594 m
Arch.5	Basilicata	Venosa	BCA136d	Trinità	4672 m
Arch.6	Basilicata	Palazzo San Gervasio	BCA087d	Mulinale	7856 m
Arch.7	Basilicata	Palazzo San Gervasio	BCA186d	Casalini Sottana	11100 m
Arch.8	Basilicata	Bari	BCA006d	Ovavozza	16244 m
Arch.9	Basilicata	Venosa	BCA136d	Pezza del Ciliegio	9555 m
Arch.10	Basilicata	Rapolla	BCA101d	Topo d'Aguzzo	8529 m
Arch.11	Basilicata	Melfi	BCA066d	Rendina Bacino	9470 m
Arch.12	Basilicata	Lavello	BCA149d	Finochiaro	1274 m
Arch.13	Basilicata	Lavello	BCA137d	Finochiaro	2225 m
Arch.14	Basilicata	Lavello	BCA136d	S. Felice	5167 m
Arch.15	Basilicata	Lavello	BCA045d	Gravetta	4937 m
Arch.16	Basilicata	Lavello	BCA040d	Cimiero	4919 m
Arch.17	Basilicata	Lavello	BCA044d	Gravetta	4731 m
Arch.18	Basilicata	Lavello	BCA038d	Carozze	4453 m
Arch.19	Basilicata	Lavello	BCA041d	Forghine	3233 m
Arch.20	Basilicata	Lavello	BCA042d	Chessa Diruta	8382 m
Arch.21	Basilicata	Lavello	BCA037d	Posta Scioscia	7043 m
Arch.22	Basilicata	Melfi	BCA066d	Rendina	16278 m
Arch.23	Basilicata	Melfi	BCA066d	Rendina	9062 m

2. Beni Architettonici - D. Lgs n°42/04

Id.N°	Regione	Comune	Codice reg.	Denominazione	Distanza dalla WTG più vicina
Id.1	Basilicata	Venosa	BCM476d	Masseria Masneta-Vetri	5053 m
Id.2	Basilicata	Venosa	BCM823d	Stazione ferroviaria di Venosa Moschito	3310 m
Id.3	Basilicata	Venosa	BCM473d	Ex Monastero di S. Agostino	5265 m
Id.4	Basilicata	Venosa	BCM472d	Castello	6667 m
Id.5	Basilicata	Venosa	BCM477d	Masseria Santangelo (Ex Casino Santangelo)	7050 m
Id.6	Basilicata	Venosa	BCM474d	Palazzo La Torre	6603 m
Id.7	Basilicata	Lavello	BCM145d	Masseria di Giustino Fortunato	8113 m
Id.8	Puglia	Ascoli Satriano	F0002401	Masseria Fontana Viola	10380 m
Id.9	Basilicata	Melfi	BCM823d	Masseria Pitaracco	10615 m
Id.10	Basilicata	Venosa	BCM478d	Masseria Trentangeli (Ex Casino Trentangeli)	1426 m
Id.11	Basilicata	Lavello	BCM144d	Masseria Finochiaro	1590 m
Id.12	Basilicata	Lavello	BCM149d	Resti del ponte medioevale Valone della Foresta	1484 m
Id.13	Basilicata	Lavello	BCM143d	Masseria Bosco delle Rose	2503 m
Id.14	Basilicata	Lavello	BCM146d	Masseria Iannuzzo	1834 m
Id.15	Basilicata	Venosa	BCM479d	Masseria Straccone - Quaranta (ex La Ciaccia)	568 m
Id.16	Basilicata	Venosa	BCM475d	Masseria Casone (ex Il Casone)	2800 m
Id.17	Basilicata	Lavello	BCM147d	Masseria Marchesa	6559 m
Id.18	Puglia	Minervino Murge	MBF22016	Masseria Cristiano	11867 m
Id.19	Puglia	Minervino Murge	MBF22014	Masseria Rossi	11886 m
Id.20	Basilicata	Palazzo San Gervasio	BCM807d	Stazione ferroviaria di Palazzo San Gervasio	13686 m
Id.21	Basilicata	Palazzo San Gervasio	BCM808d	Castello Svevo	14097 m
Id.22	Basilicata	Palazzo San Gervasio	BCM809d	Palazzo Carrillo D'Errico	13959 m

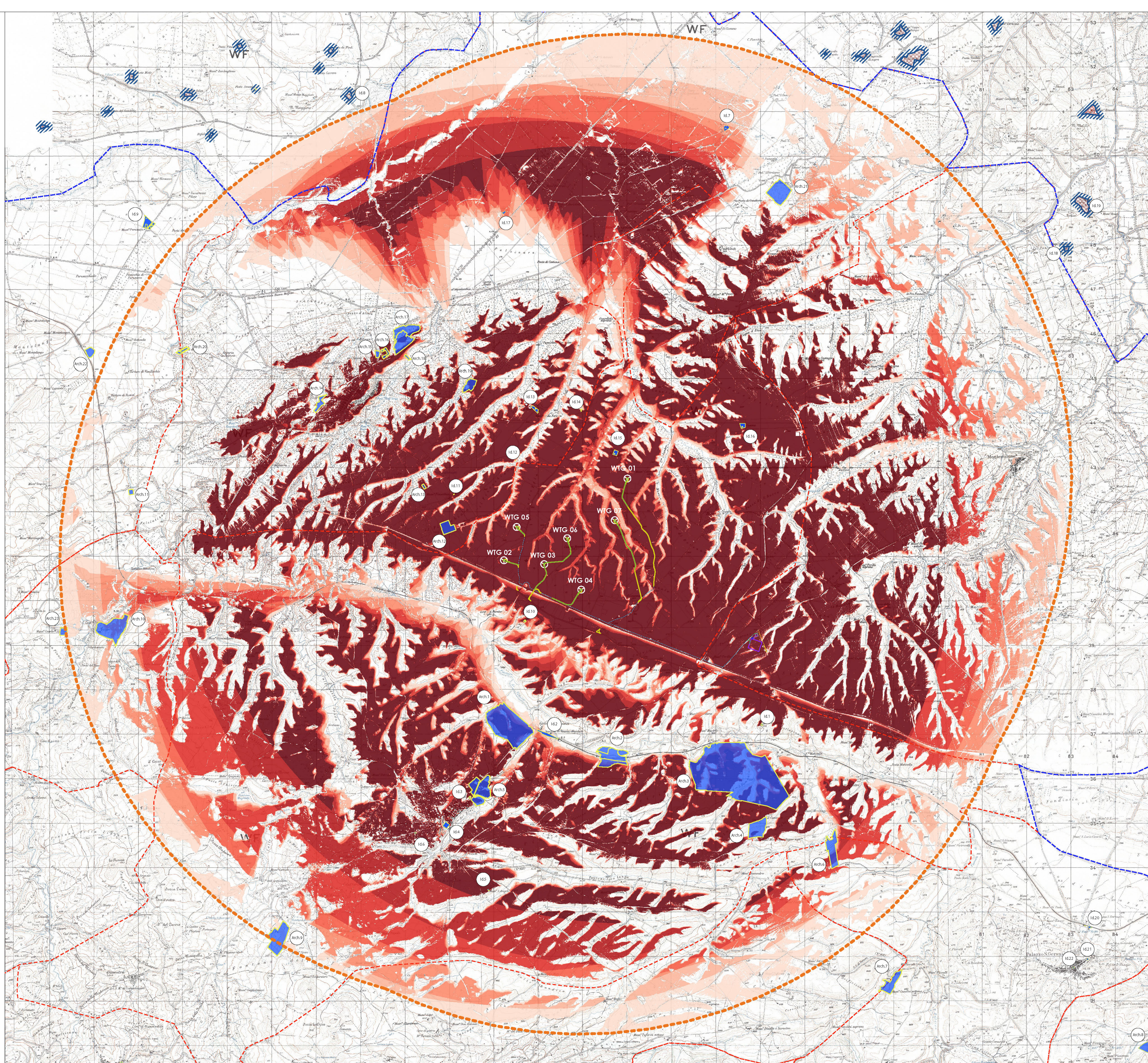

LEGENDA

DATI GENERALI

Simbolo	Descrizione
- - - - -	Limiti amministrativi comunali
- - - - -	Limite amministrativo regionale - Confine Puglia-Basilicata

DATI PROGETTO

Simbolo	Descrizione
WTGX	Denominazione WTG
⊗	Aerogeneratore di progetto
—	Via di accesso adeguata per esigenze di cantiere
—	Cavalletto MT interrato interno al parco
—	Cavalletto AT di collegamento dalla Stazione Utente alla CP di Venosa esistente
□	Cabina 150-20 kV (Montemilone)
□	Stazione Elettrica Tema
—	AREA CONTERMINI- 50 volte l'altezza massima della turbina

PUNTI SENSIBILI

Simbolo	Descrizione
■	Beni monumentali e Beni di interesse archeologico

INTERVISIBILITA' AREE CONTERMINI

WTG visibili nelle aree contermini

SIMBOLO	GRADO
□	0
□	1
□	2
□	3
□	4
□	5
□	6
□	7
□	8
□	9
□	10

REGIONE BASILICATA

COMUNE DI VENOSA (PZ)

COMUNE DI MONTEMILONE (PZ)

Provincia Potenza

PROGETTO DEFINITIVO RELATIVO ALLA REALIZZAZIONE DI UN IMPIANTO EOLICO COSTITUITO DA 7 AEROGENERATORI E DALLE RELATIVE OPERE DI CONNESSIONE ALLA R.T.N. IMPIANTO "Bruno"-Potenza 42,7 MW Comuni di Montemilone- Venosa (PZ)

A.17.1.6 - Studio di Impatto Ambientale- Quadro di riferimento programmatico
TAV21- Carta della intervisibilità:
Beni monumentali e Beni di interesse archeologico

ELABORATO
TAV 21

PROPRONENTE:
millek
MILLEK S.R.L.
Sede Legale Via Tadino, 52
20124 Milano (MI)
P.IVA 0970202065
MAIL: info@millek.it
PEC: postmaster@pec.millek.it

PROGETTO E SIA:
TECH
Il DIRETTORE TECNICO
Dot. Ing. Oreste Trapani
Soc. A. - 4985
C/O. Ing. Oreste Trapani
PROVINCIA DI BARI

CONSULENZA:

EM	REV.	DATA	REDATTO	VERIFICATO	APPROVATO	DESCRIZIONE