

NV03 - PLANIMETRIA DI PROGETTO

Scala 1:2000

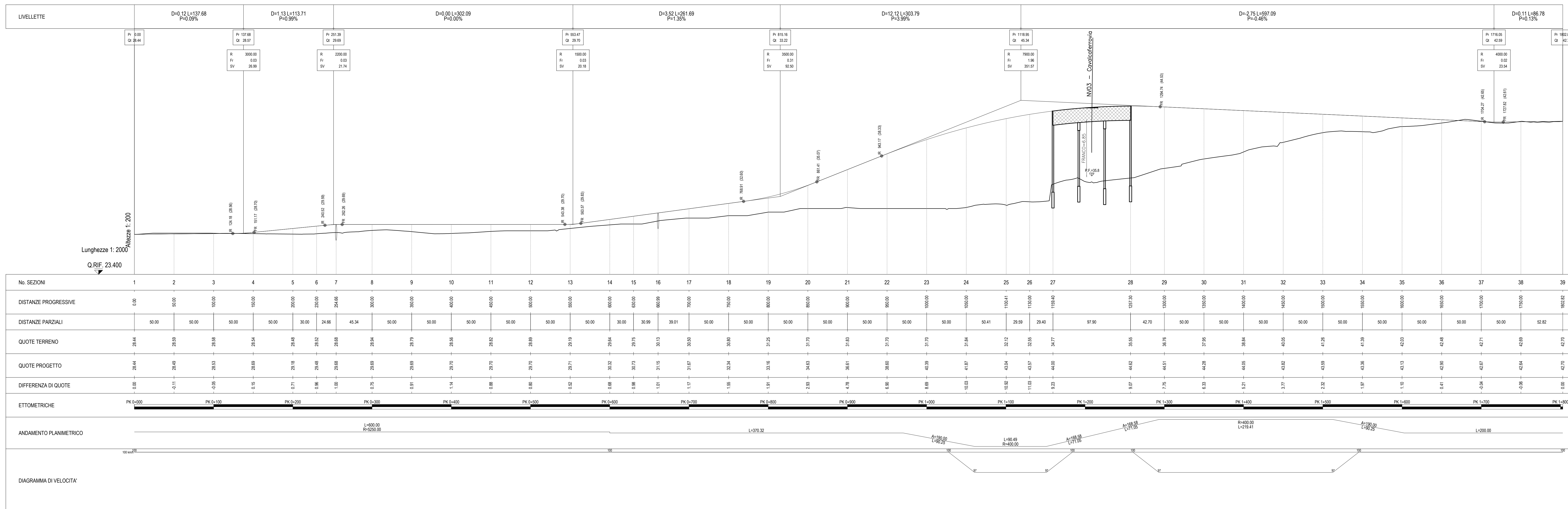
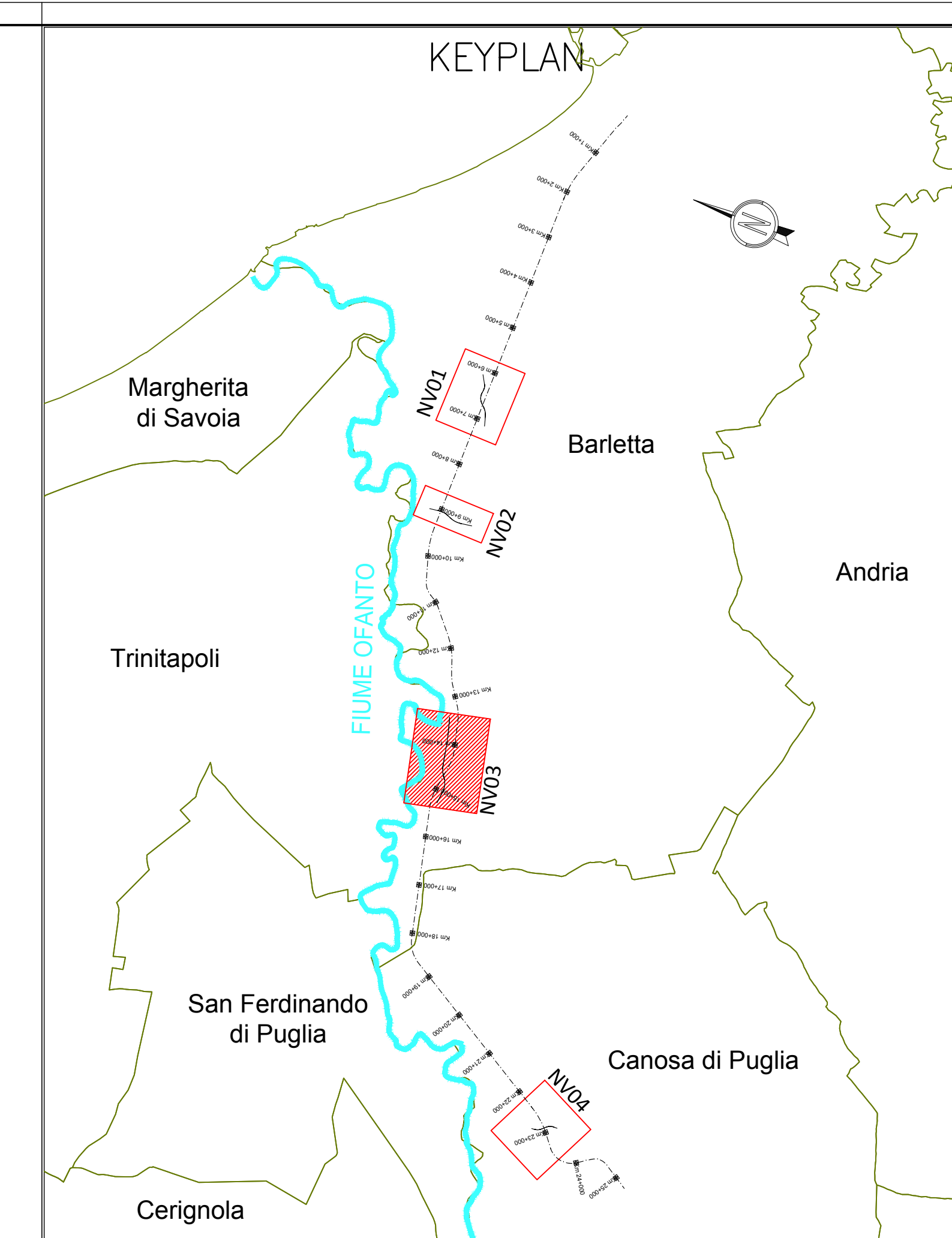

COMMITTENTE: **RFI** - RETE FERROVIARIA ITALIANA - GRUPPO FERROVIE DELLO STATO ITALIANE

PROGETTAZIONE: **ITALFERR** - GRUPPO FERROVIE DELLO STATO ITALIANE

U.O. COORDINAMENTO NO CAPTIVE E INGEGNERIA DI SISTEMA

PROGETTO DI FATTIBILITA' TECNICO ECONOMICA

POTENZIAMENTO ED ELETTRIFICAZIONE DELLA LINEA BARLETTA-CANOSA DI PUGLIA

VIABILITA'

NV03
Nuovo CVF Km 14+680.374 - Planoprofilo

SCALA: 1:2000/200

Rev.	Descrizione	Redatto	Data	Verificato	Data	Approvato	Data	Autorizzato	Data
A	emissione	P. BARLETTA	10/05/2020	L. LO IORIO	10/05/2020	T. PUGLISI	10/05/2020	10/05/2020	10/05/2020

File: a5c0071068000001-3-3-3-5a.dwg